

Este plano se corresponde con el expediente
n.º 711/2022/06449, aprobado por Acuerdo de la Junta de Gobierno de fecha
22 de diciembre de 2022

Firmado electrónicamente
JEFA DE SERVICIO DE GESTIÓN DE PROYECTOS SINGULARES
Teresa López Díaz

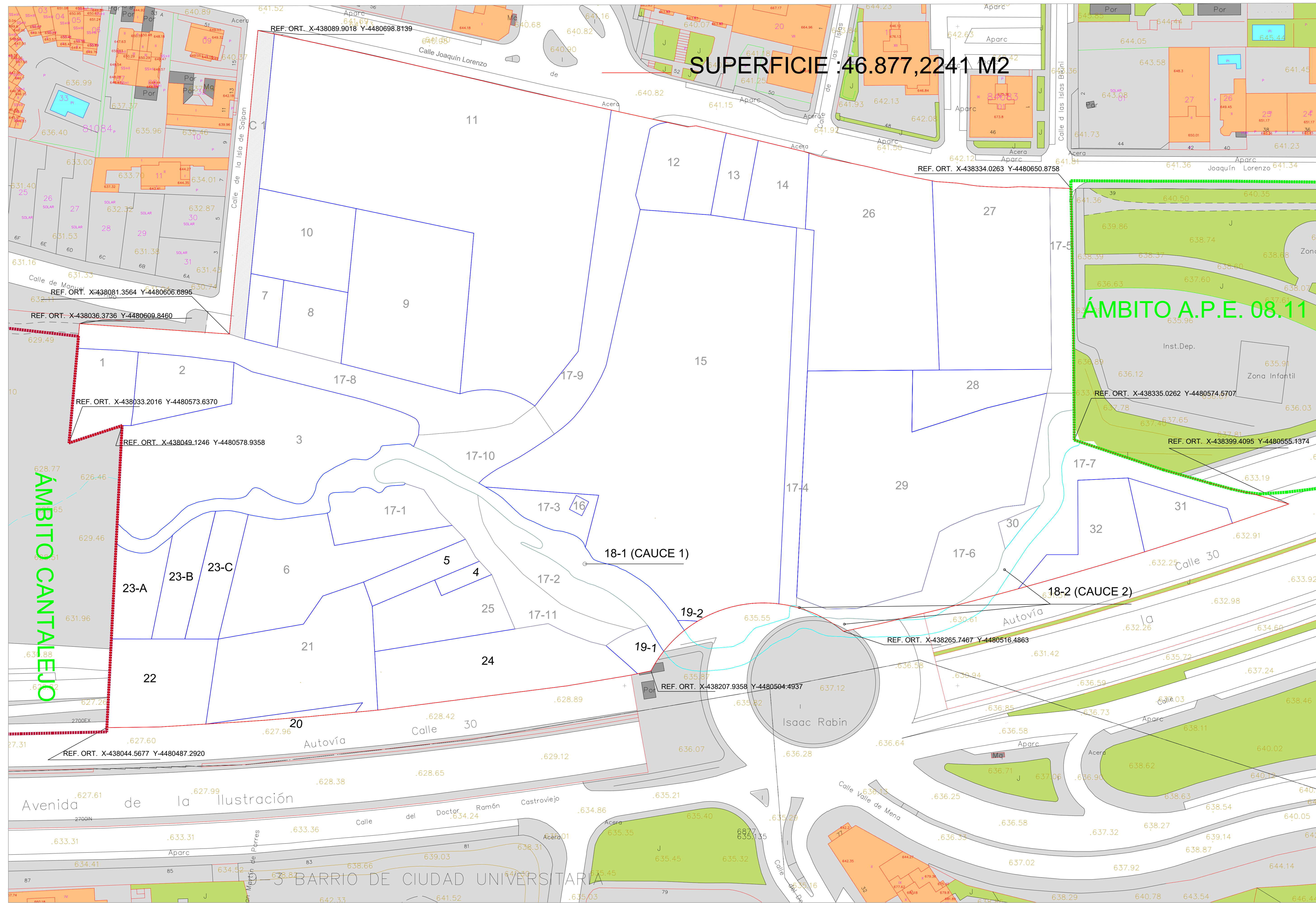

CUADRO DE FINCAS DEL ÁMBITO DEL A.P.R. 08-02 JOAQUÍN LORENZO						
Nº DE FINCA	TITULAR FINCA	REFERENCIA FINCA		SUPERFICIE DE FINCAS DEL ÁMBITO		
		Nº FINCA REGISTRO	Nº FINCA CATASTRO	SUP. S/REGISTRO m2	SUP. COMPROBADA m2	CUOTA %
1	NEINOR PENINSULA, S.L.	5942	8107203VK3880G001YG	444,64	461,98	0,9951%
2	NEINOR PENINSULA, S.L.	4780	8107204VK3880G001GG	529,50	513,40	1,1059%
3	NEINOR PENINSULA, S.L.	1995	8107205VK3880G001CG	2.464,01	2.470,51	5,3215%
4	JUNTA COMP. (EXPROPIADA Nº 4)	5371	8107702VK3880G001JG		79,95	0,1722%
5	JUNTA COMP. (EXPROPIADA Nº 5)	5460	8107702VK3880G001JG		264,55	0,5698%
6	NEINOR PENINSULA, S.L.	6535	8107704VK3880G001SG	1.334,53	1.339,44	2,8852%
7	NEINOR PENINSULA, S.L.	75221	8208904VK3880G001JG	200,00	202,25	0,4356%
8	NEINOR PENINSULA, S.L.	11175	8208903VK3880G001JG	400,00	411,02	0,8853%
9	NEINOR PENINSULA, S.L.	7660	8208902VK3880G001XG	1.765,10	1.737,58	3,7428%
10	NEINOR PENINSULA, S.L.	827	8208905VK3880G001EG	650,65	761,52	1,6403%
11	NEINOR PENINSULA, S.L.	4122	8208901VK3880G001DG	6.254,44	6.239,68	13,4404%
12	NEINOR PENINSULA, S.L.	47100	8407301VK3880G001FG	598,15	600,18	1,2928%
13	INVERSIONES INMOBILIARIAS CANVIVES, S.L.	1961	8407302VK3880G001MG	248,00	249,04	0,5364%
14	INVERSIONES INMOBILIARIAS CANVIVES, S.L.	5272	8407303VK3880G001OG	408,00	407,43	0,8776%
15	NEINOR PENINSULA, S.L.	34579	8407311VK3880G001IG	7.139,65	6.832,23	14,7167%
16	NEINOR PENINSULA, S.L.		8407310VK3880G001XG		19,00	0,0409%
17-1		872			468,98	
17-2		872			496,04	
17-3		872			267,94	
17-4		872			600,35	
17-5		872			413,95	
17-6		872			861,91	
17-7		872			724,41	
17-8		872			1.257,00	
17-9		872			1.098,06	
17-10		872			436,72	
17-11		872			761,47	
17	JOAQUÍN, CARLOS Y FERNANDO POL FERNÁNDEZ (*)	872			7.386,83	15,9113%
18-1 (CAUCE 1)	PATRIMONIO DEL ESTADO			1.148,02	388,72	
18-2 (CAUCE 2)	PATRIMONIO DEL ESTADO				1.536,74	3,3102%
18	PATRIMONIO DEL ESTADO				1.536,74	3,3102%
19	AYUNTAMIENTO DE MADRID	77101		4.861,00	153,30	0,3302%
20	AYUNTAMIENTO DE MADRID	76856		67,50	67,94	0,1463%
21	NEINOR PENINSULA, S.L.	444	8107704VK3880G001SG	1.174,50	1.436,30	3,0938%
22-A	JUNTA COMP. (EXPROPIADA Nº 22)	2722				
22-B	JUNTA COMP. (EXPROPIADA Nº 22)	2722				
22	JUNTA COMP. (EXPROPIADA Nº 22)	2722			818,90	1,7639%
23-A	JUNTA COMP. (EXPROPIADA Nº 23)	325			388,00	0,8358%
23-B	JUNTA COMP. (EXPROPIADA Nº 23)	3199			388,00	0,8358%
23-C	JUNTA COMP. (EXPROPIADA Nº 23)	557			388,00	0,8358%
23	JUNTA COMP. (EXPROPIADA Nº 23)	3199			388,00	0,8358%
24	JUNTA COMP. (EXPROPIADA Nº 24)	297	8107709VK3880G001AG		1.269,48	2,7345%
25	NEINOR PENINSULA, S.L.	5372	8107703VK3880G001EG	574,24	632,73	1,3629%
26	C.COBO 3K S.L.	76171	8407304VK3880G001KG	2.328,85	2.328,85	5,0164%
27	NEINOR PENINSULA, S.L.	11155	8407305VK3880G001RG	1.926,58	1.926,58	4,1499%
28	NEINOR PENINSULA, S.L.	986	8407308VK3880G001IG	514,80	514,80	1,1089%
29	NEINOR PENINSULA, S.L.	985	8407309VK3880G001JG	3.592,53	3.618,99	7,7954%
30	NEINOR PENINSULA, S.L.	1007	8407312VK3880H001JQ	63,41	56,08	0,1208%
31	INVERSIONES INMOBILIARIAS CANVIVES, S.L.	75735		367,43	378,04	0,8143%
32	INVERSIONES INMOBILIARIAS CANVIVES, S.L.	75692		535,00	545,64	1,1753%
TOTAL FINCAS GENERADORAS DE APROVECHAMIENTO				46.424,96	100,0000%	
C-1 AYUNTAMIENTO DE MADRID				452,26		
TOTAL SUELO DOTACIONES (Calle Isla Salpán): NO GENERA APROVECHAMIENTO				452,26		
TOTAL SUELO DEL ÁMBITO				46.877,22		

(*) **NOTA: TITULAR APROVECHAMIENTO FRONTAL XXI, S.L.**

JUNTA DE COMPENSACIÓN DEL A.P.R. 08-02 "JOAQUÍN LORENZO", MADRID			
PROYECTO DE REPARCELACIÓN			
PLANO	FINCAS APORTADAS S/ PARCELARIO	Nº PLANO	1.1
ESCALAS E 1/500	FECHA AGO 2022	EQUIPO TÉCNICO JURÍDICO, S.L.	



SUPERFICIE :46.877,2241 M2

ÁMBITO A.P.E. 08.11

ÁMBITO CANTALEJO

Este plano se corresponde con el expediente n.º 711/2022/06449, aprobado por Acuerdo de la Junta de Gobierno de fecha 22 de diciembre de 2022

Firmado electrónicamente
JEFA DE SERVICIO DE GESTIÓN DE PROYECTOS SINGULARES
Teresa López Díaz

JUNTA DE COMPENSACIÓN DEL A.P.R. 08.02 "JOAQUÍN LORENZO". MADRID			
PROYECTO DE REPARCELACIÓN			
PLANO	FINCAS APORTADAS S/ ORTOFOTO		Nº PLANO
ESCALA/S	FECHA	EQUIPO TÉCNICO JURÍDICO, S.L.	1.2
E 1/500	AGO 2022		

