

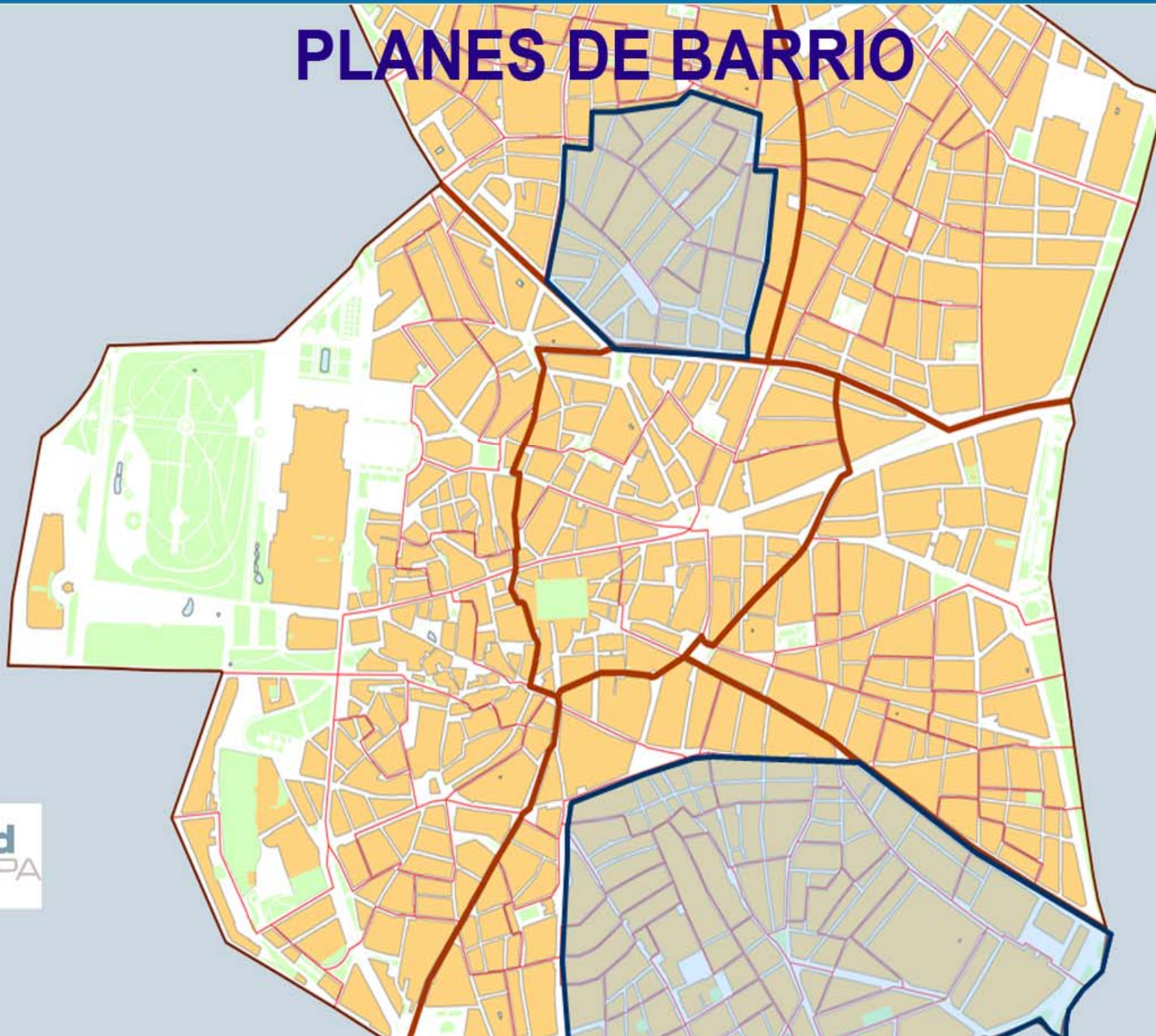

# PLANES DE BARRIO



Con la colaboración de:





**ÁREA DE GOBIERNO DE ECONOMÍA Y EMPLEO  
ÁREA DELEGADA DE PARTICIPACIÓN CIUDADANA  
DIRECCIÓN GENERAL DE PARTICIPACIÓN CIUDADANA**

**BARRIOS EN LOS QUE SE DESARROLLARÁN LOS PLANES DE BARRIO**

(Según acuerdo entre el Ayuntamiento de Madrid y la Federación Regional de Asociaciones de Vecinos de Madrid)

***DISTRITO***

***BARRIO***

*Latina*

\* *Caño Roto*

*Carabanchel*

\* *Pan Bendito*

\* *Alto de San Isidro (Bloques de realojo IVIMA)*

*Villaverde*

\* *San Andrés*

\* *San Cristóbal de los Ángeles*

\* *Villaverde Bajo (entorno estación y vías)*

*Puente de Vallecas*

\* *“Triangulo del Agua”*

\* *Pozo- Entrevías*

\* *Fontarrón*



**ÁREA DE GOBIERNO DE ECONOMÍA Y EMPLEO  
ÁREA DELEGADA DE PARTICIPACIÓN CIUDADANA  
DIRECCIÓN GENERAL DE PARTICIPACIÓN CIUDADANA**

*Ciudad Lineal*

*\* La Elipa (Zona Marqués de Corbera)*

*Centro*

*\* Plaza Soledad Torres Acosta / Calle Luna*

*\* Lavapiés*

*Fuencarral- El Pardo*

*\* Poblados A y B*

*Usera*

*\* Orcasur*

*\* Meseta de Orcasitas*

*\* San Fermín (entorno de La Perla)*

# PLANES DE BARRIO DISTRITO 01 – CENTRO

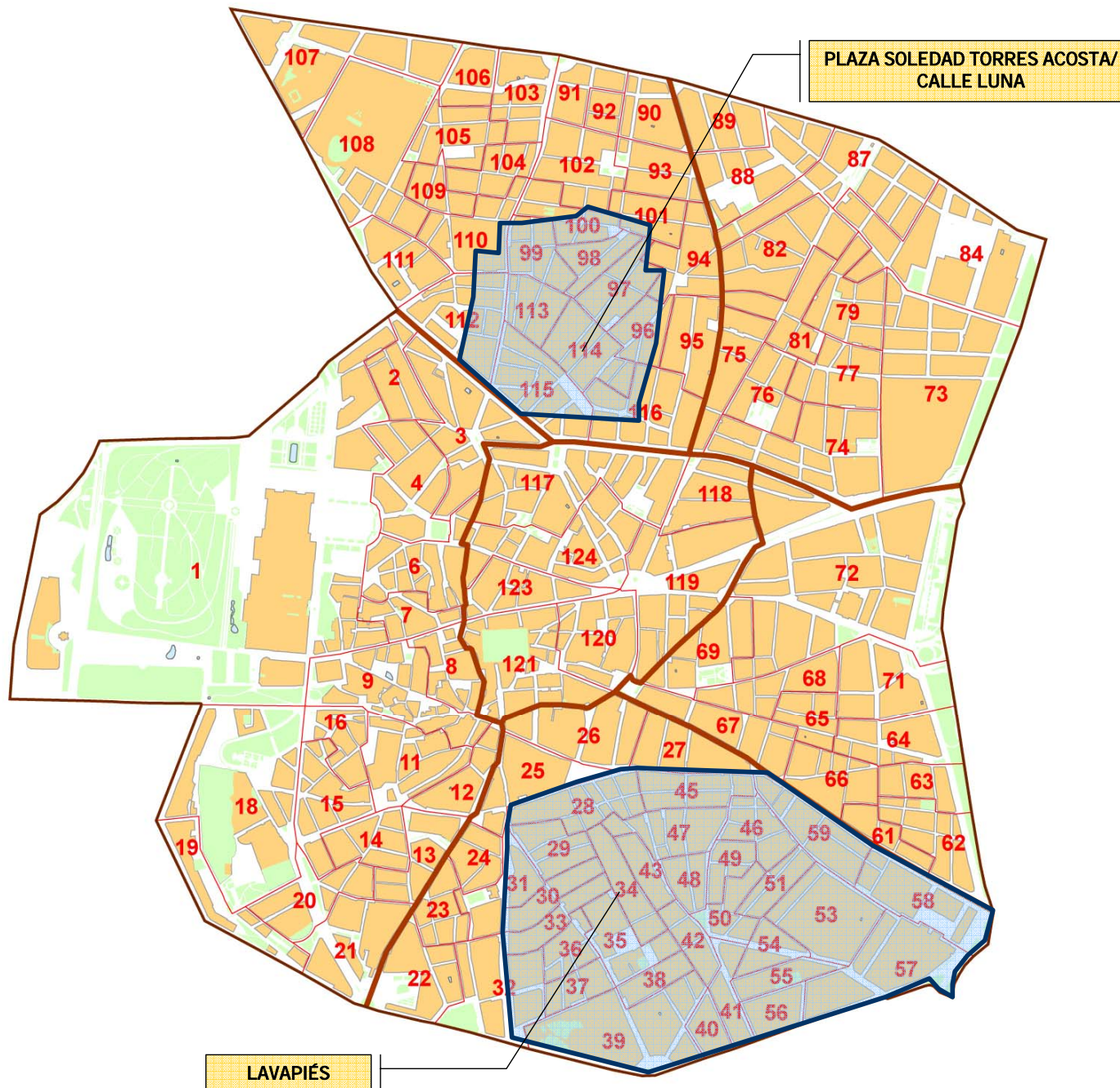

# PLANES DE BARRIO DISTRITO 08 – FUENCARRAL-EL PARDO

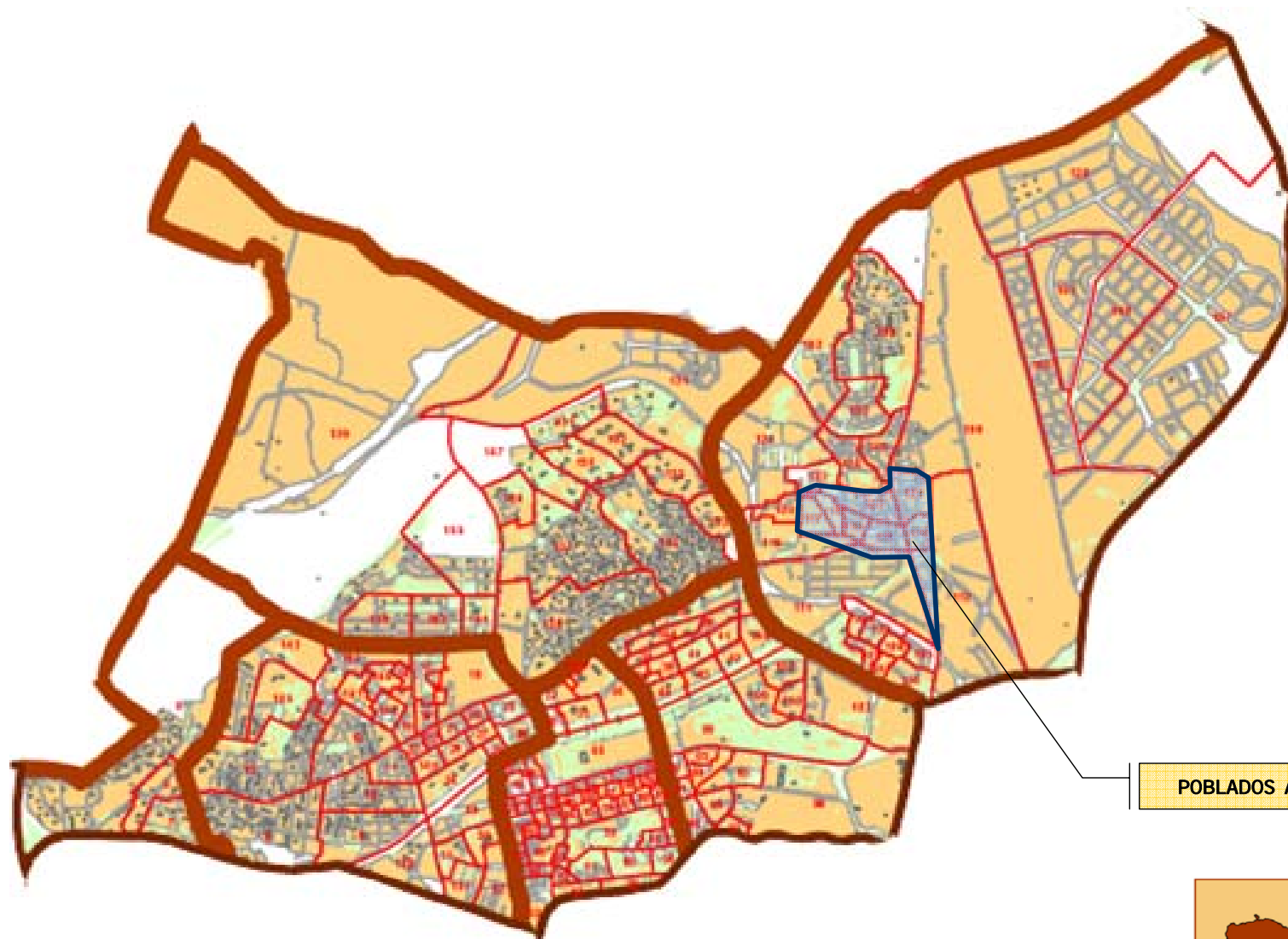

POBLADOS AyB

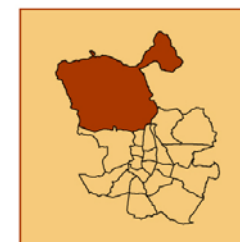

# PLANES DE BARRIO DISTRITO 10 – LATINA

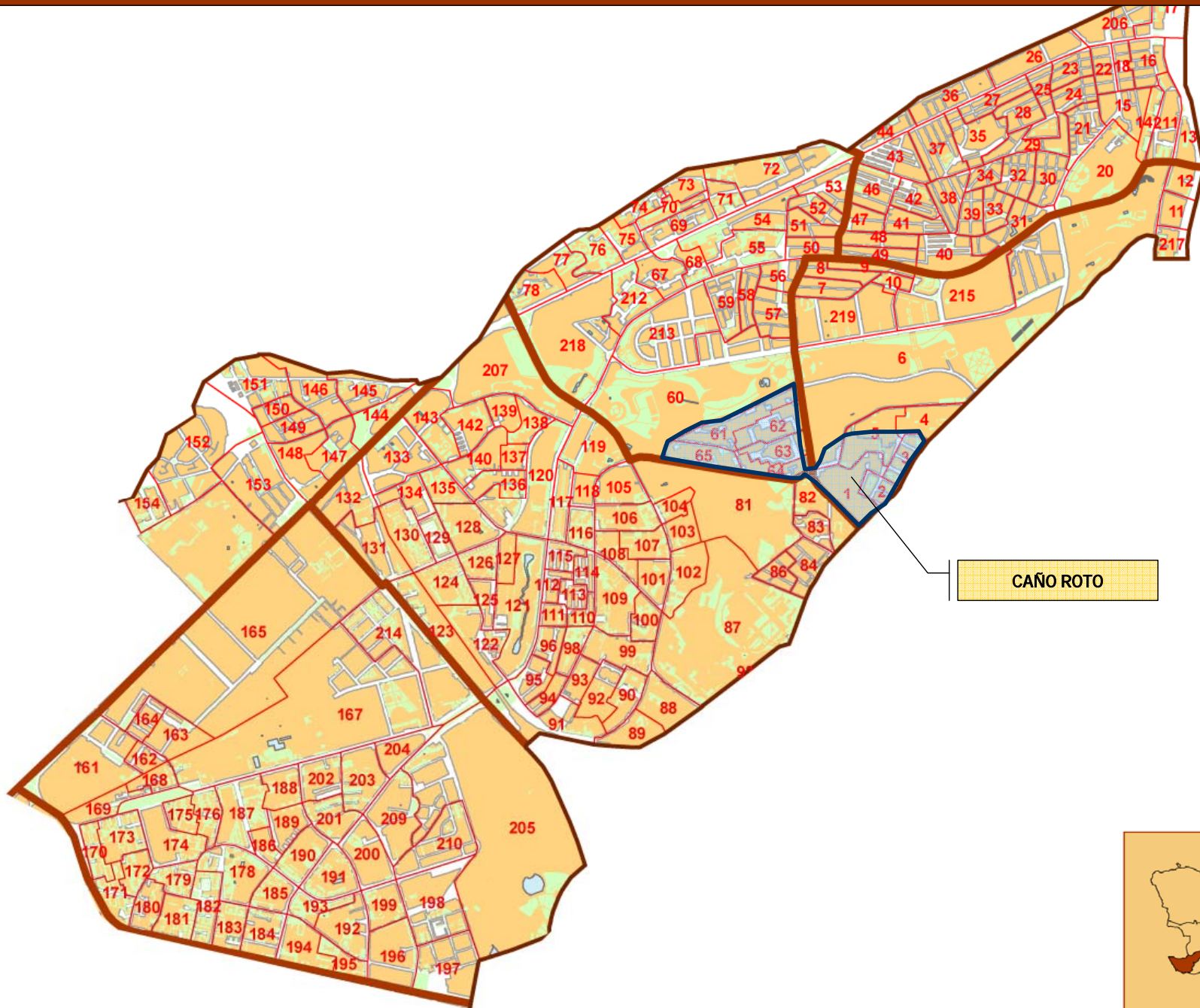

CAÑO ROTO



# Plan de Barrio Distrito 11 Carabanchel

ALTO DE SAN ISIDRO

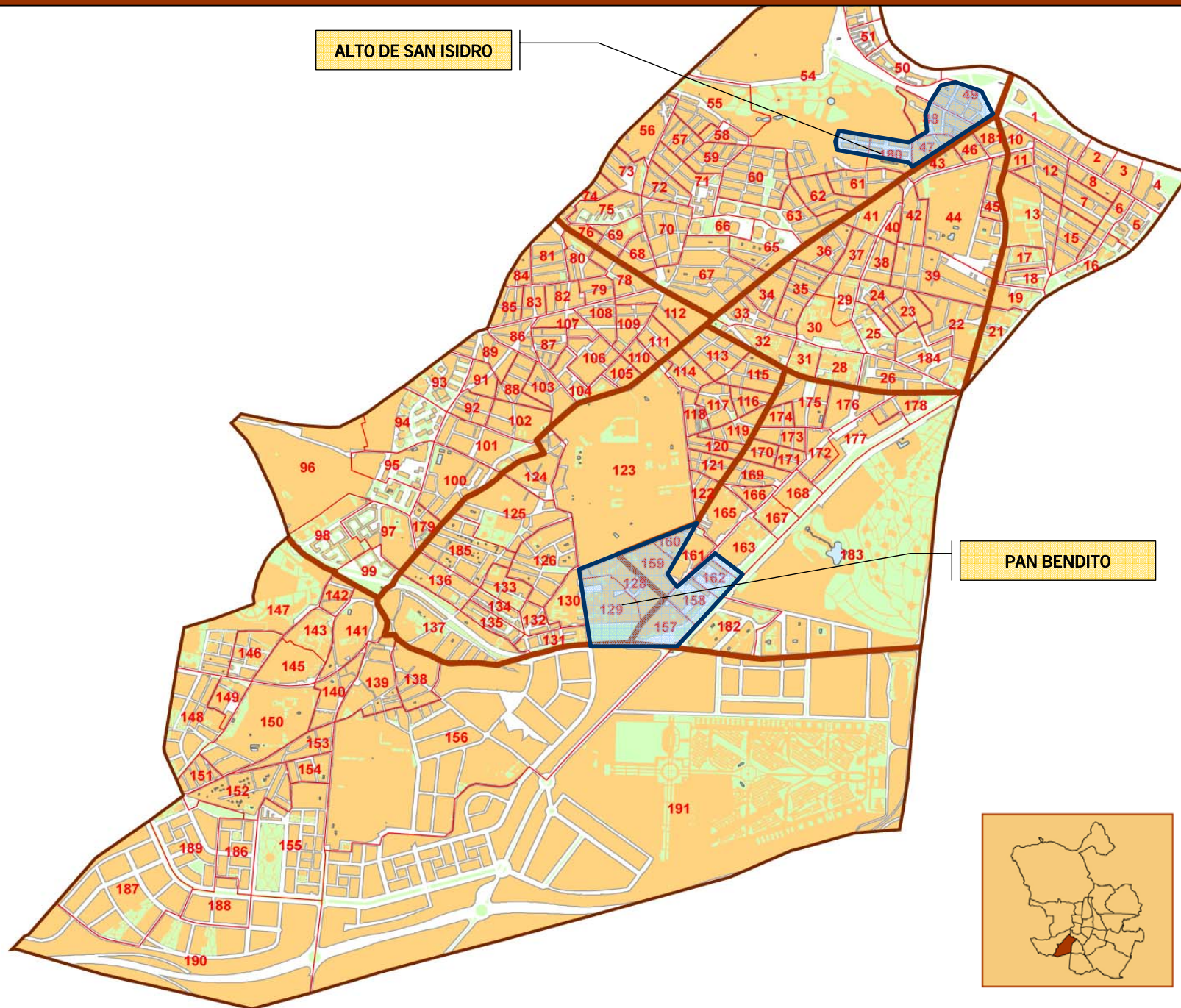

PAN BENDITO

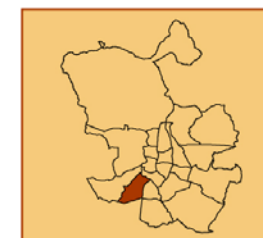

# PLANES DE BARRIO DISTRITO 12 – USERA

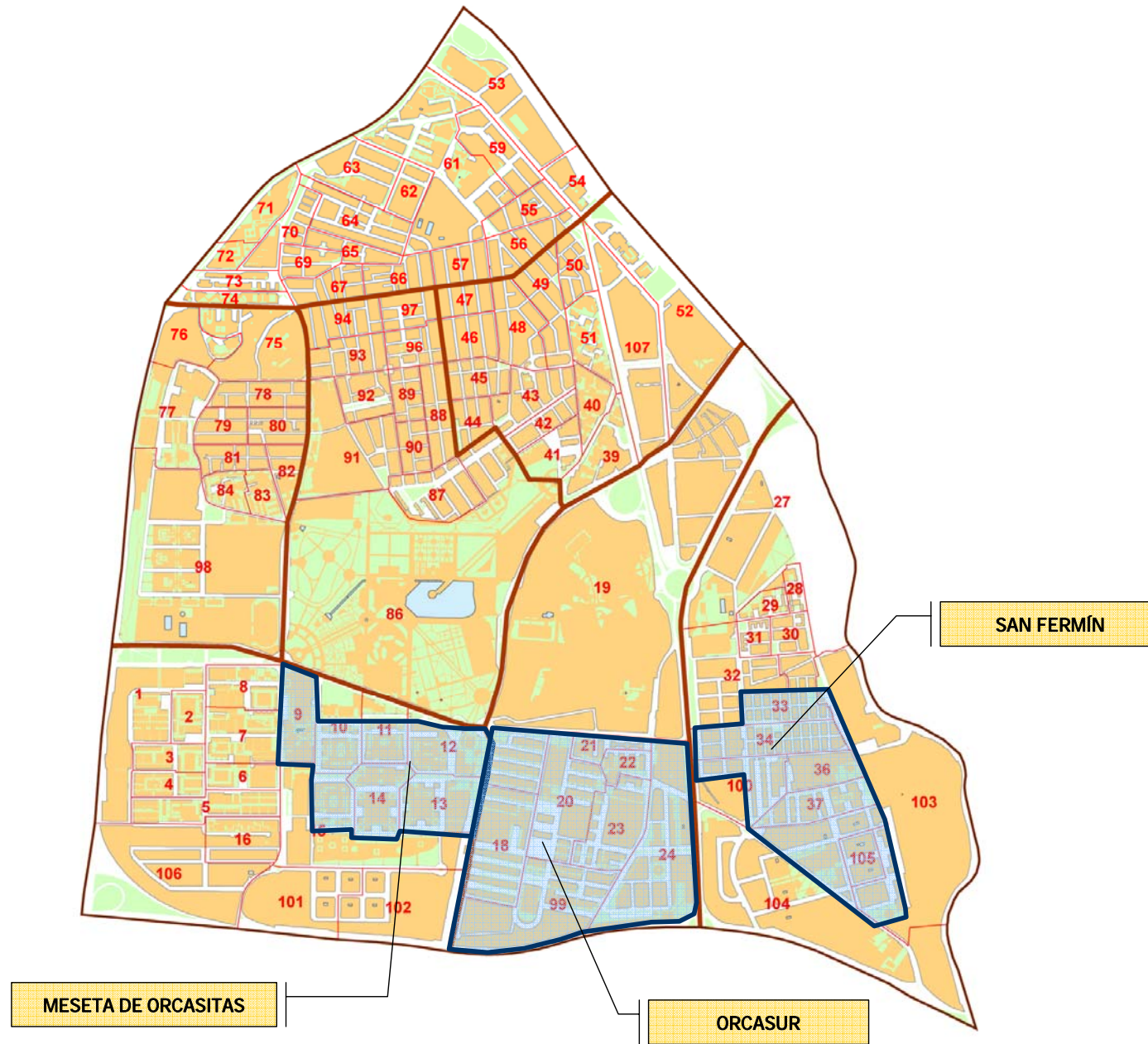



# PLANES DE BARRIO DISTRITO 13 – PUENTE DE VALLECAS

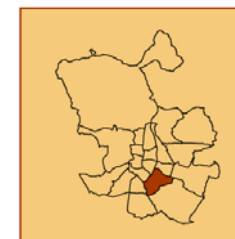
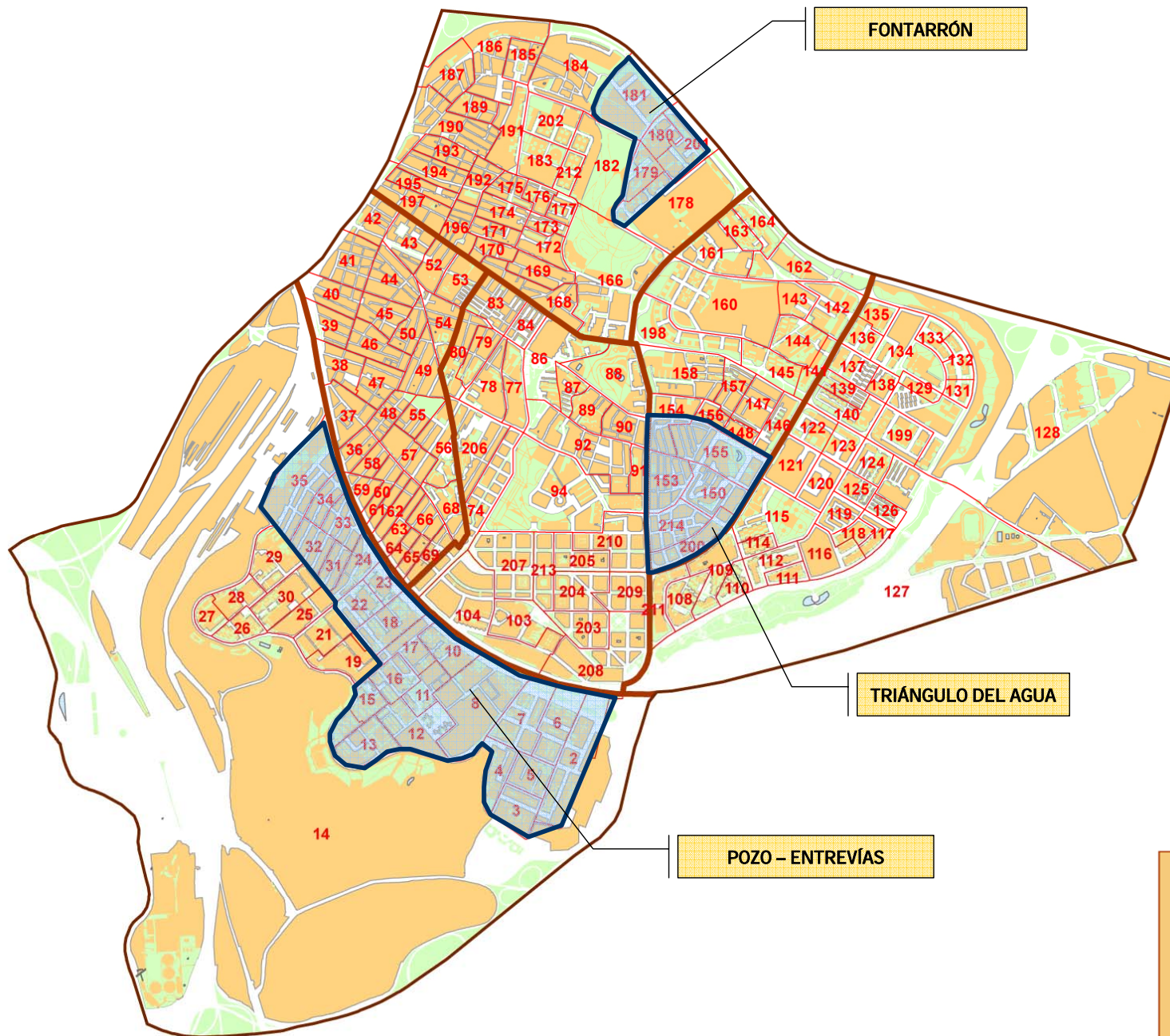

# PLANES DE BARRIO DISTRITO 15 – CIUDAD LINEAL

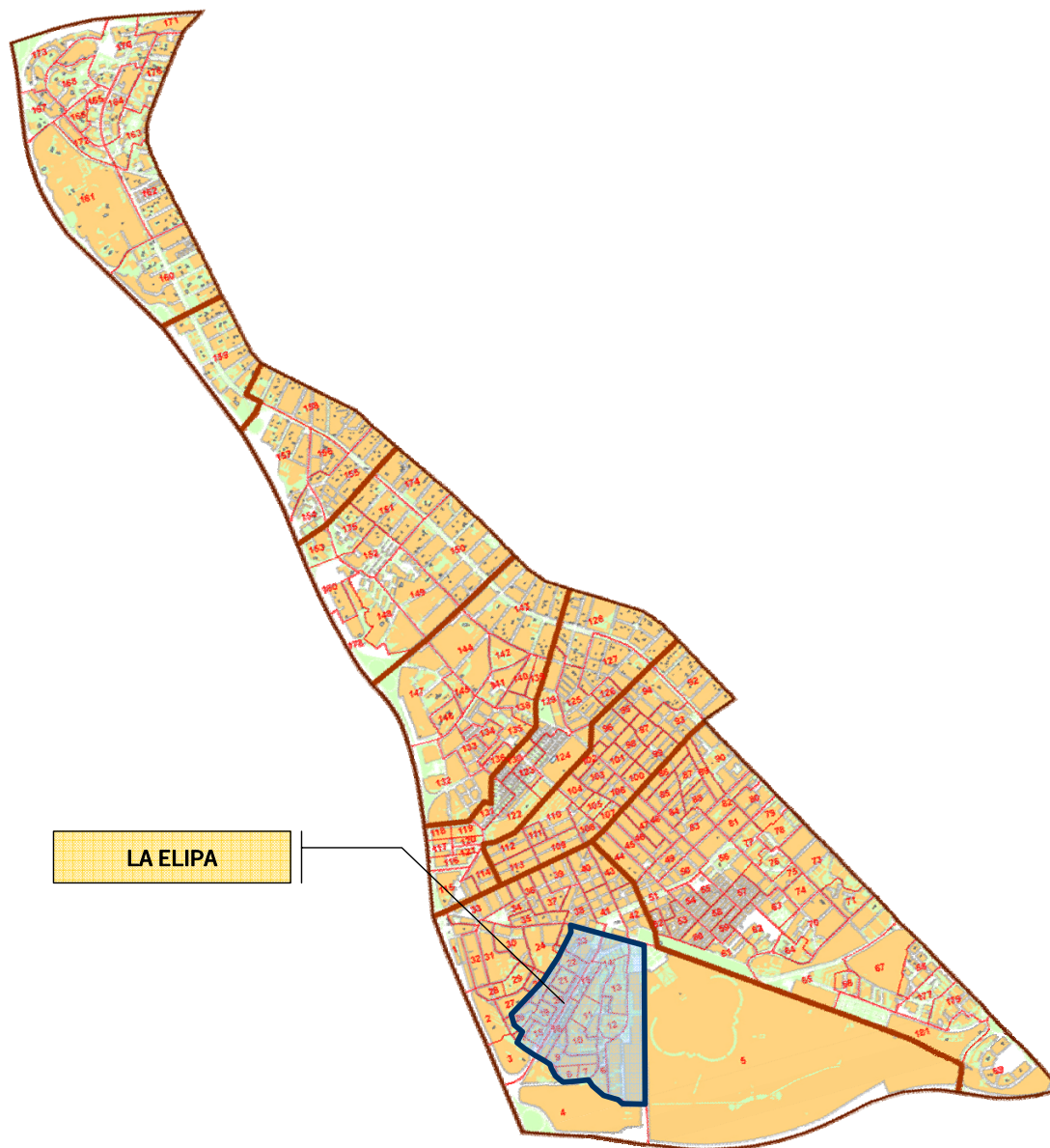

# PLANES DE BARRIO DISTRITO 17 – VILLAVERDE

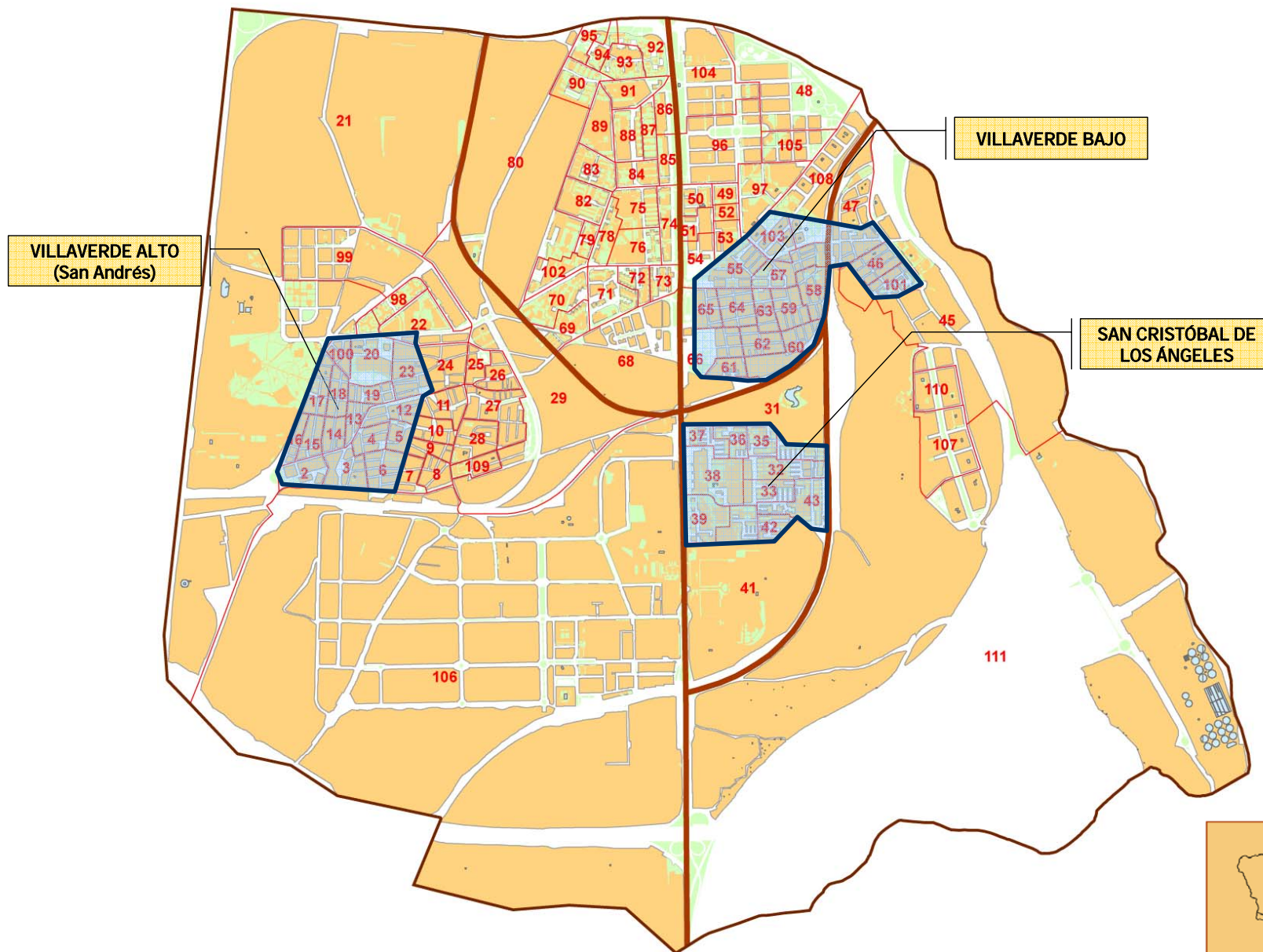

VILLAVERDE ALTO  
(San Andrés)

VILLAVERDE BAJO

SAN CRISTÓBAL DE  
LOS ÁNGELES

