

# EVALUACIÓN SATISFACCIÓN PROYECTOS

## PLANES DE BARRIO

AÑO 2020



Plan de barrio:

**ENSANCHE DE VALLECAS / VILLA  
DE VALLECAS**



Evaluación de la Satisfacción Proyectos Planes de Barrio año 2020

Informe del Plan de Barrio: ENSANCHE DE VALLECAS / VILLA DE VALLECAS

Área de gobierno de Coordinación Territorial y Asociaciones  
C/ Montalbán,1. 28014. Madrid

- **Análisis global de los resultados de las actuaciones realizadas en el plan de barrio ENSANCHE DE VALLECAS / VILLADE VALLECAS**
- Actuaciones realizadas en el Plan de Barrio **6**
- **Análisis general de las actividades desarrolladas en el plan de barrio ENSANCHE DE VALLECAS / VILLADE VALLECAS**
- Actividades realizadas por las Asociaciones de Vecinos **8**

## ENSANCHE DE VALLECAS / VILLA DE VALLECAS

**ASOCIACIÓN DE VECINOS PAU DEL ENSANCHE DE VALLECAS**  
AV42 HORA DE AVENTURAS

**35 cuestionarios**  
35 cuestionarios





# **ANÁLISIS GLOBAL** **de las Actuaciones realizadas** **en el Plan de Barrio** **ENSANCHE DE VALLECAS / VILLADE** **VALLECAS**

# ENSANCHE DE VALLECAS / VILLA DE VALLECAS

Cuestionarios: 35

## Edad (%)

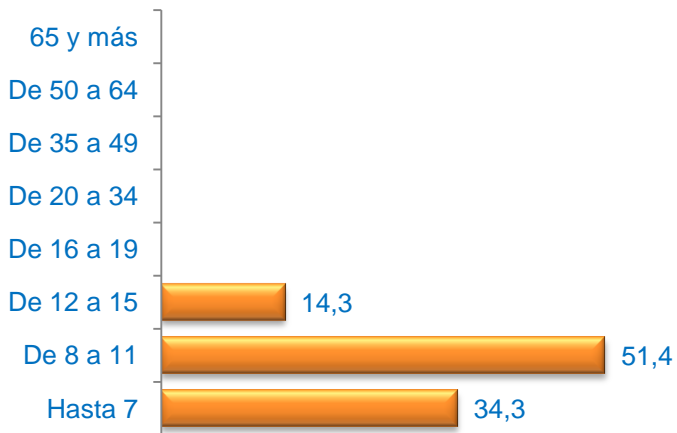

Media Edad: 8,40

## Sexo (%)

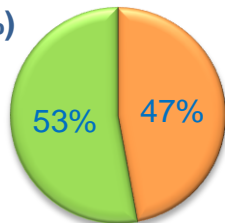

■ Hombre ■ Mujer

## Nacionalidad (%)

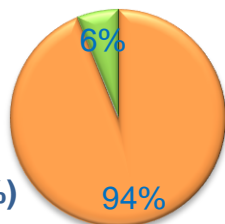

■ Española ■ Extranjera ■ Doble

## Formación \* (%)



\* Del que realiza la actividad o de los padres / tutor si es menor

## Grado de Satisfacción (%)

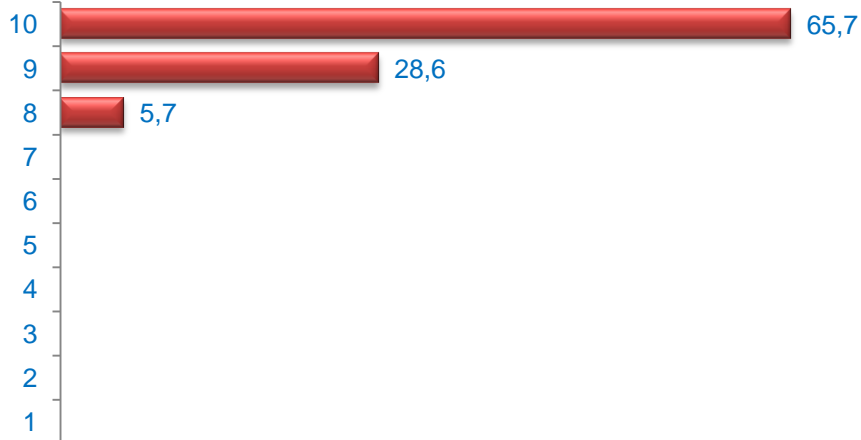

Media Satisfacción: 9,60

## Valoración (media)

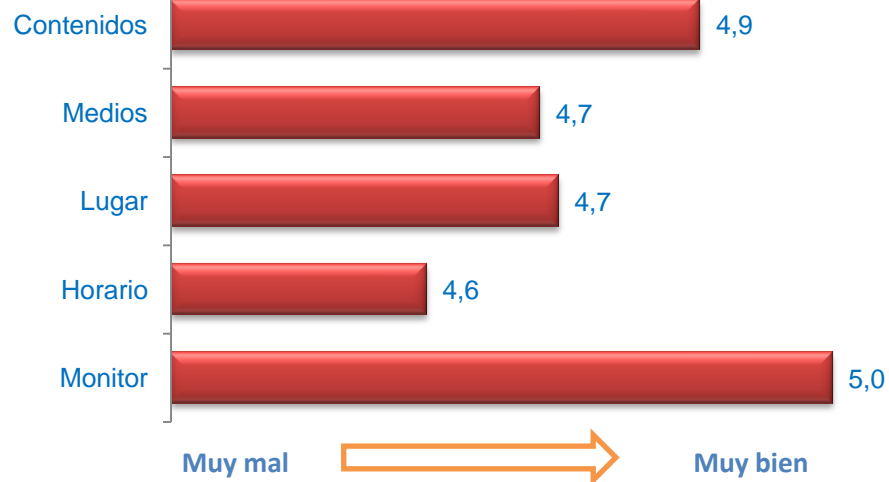



**iMADRID!**



# **ANÁLISIS GENERAL** **de las Actividades Desarrolladas** **en el Plan de Barrio** **ENSANCHE DE VALLECAS / VILLA DE** **VALLECAS**

## Edad (%)

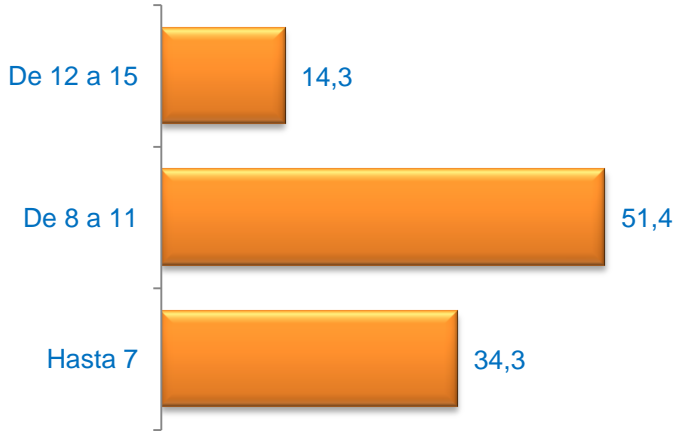

## Sexo (%)

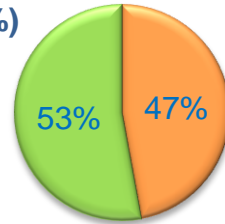

■ Hombre ■ Mujer

## Nacionalidad (%)

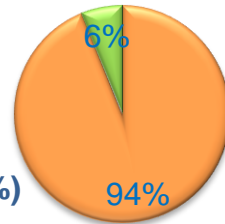

■ Española ■ Extranjera ■ Doble

## Formación \* (%)



\* Del que realiza la actividad o de los padres / tutor si es menor

Media Edad: 8,40

## Grado de Satisfacción (%)

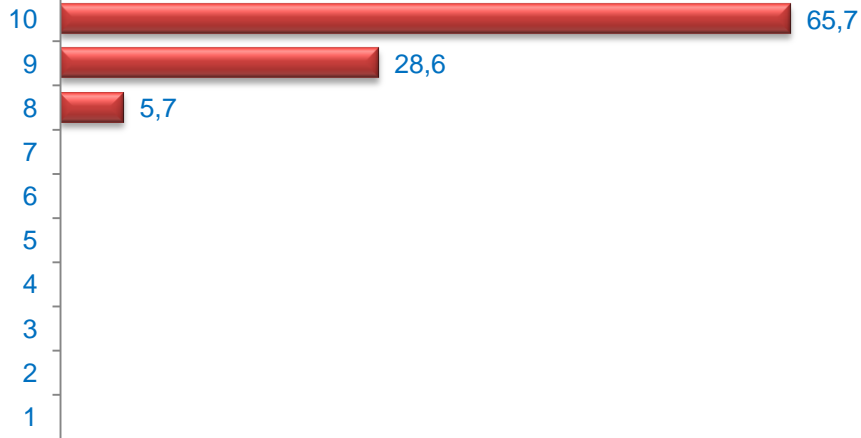

Media Satisfacción: 9,60

## Valoración (media)

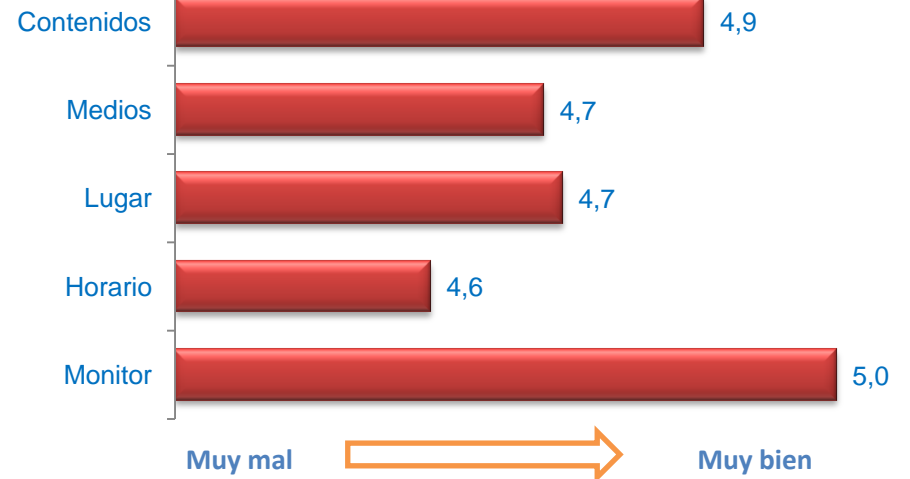



# HORA DE AVENTURAS

Cuestionarios: 35

## Edad (%)

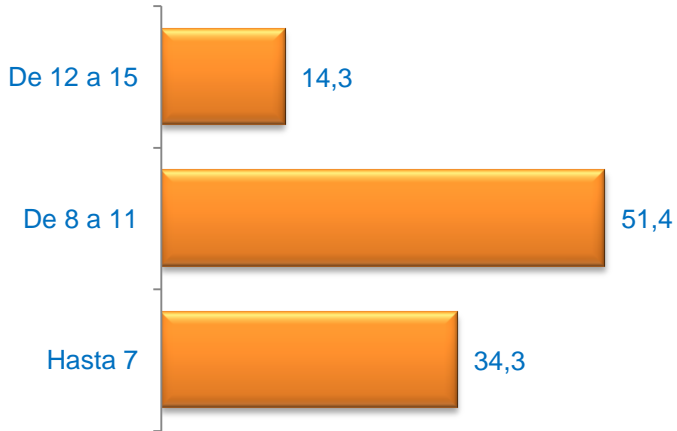

## Sexo (%)

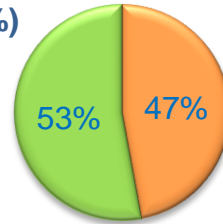

■ Hombre ■ Mujer

## Formación \* (%)



\* Del que realiza la actividad o de los padres / tutor si es menor

## Nacionalidad (%)

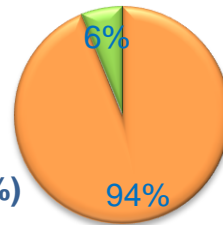

■ Española ■ Extranjera ■ Doble

Media Edad: 8,40

## Grado de Satisfacción (%)

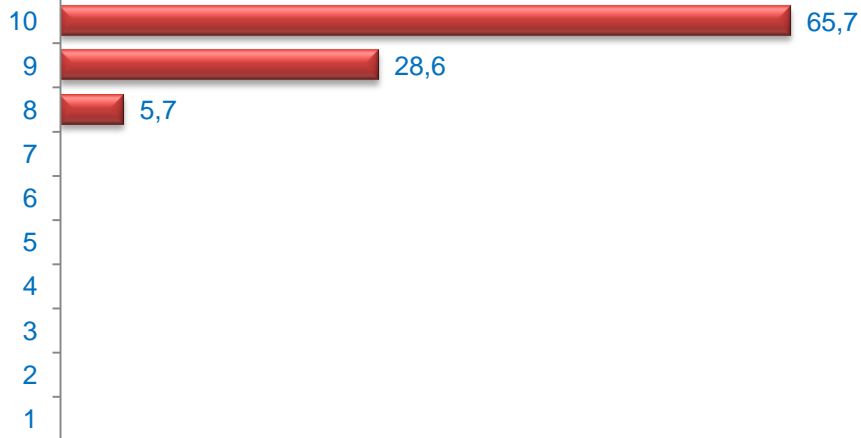

Media Satisfacción: 9,60

## Valoración (media)

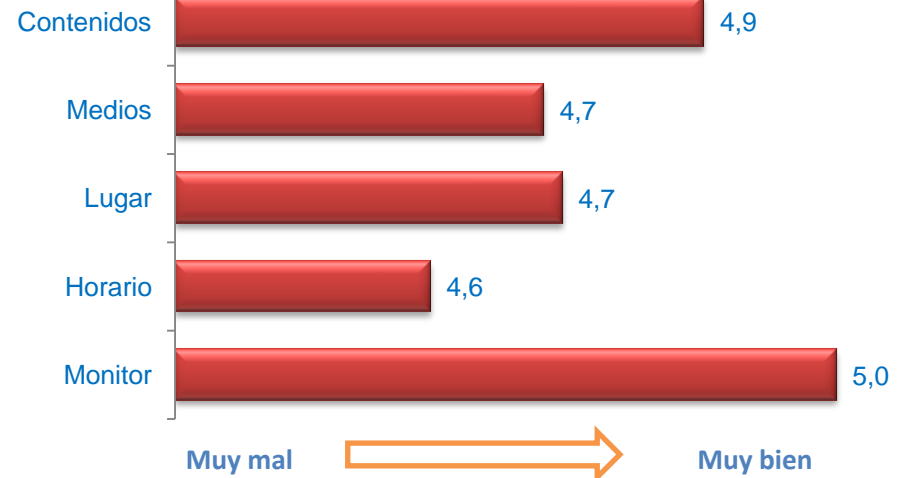

Muy mal



Muy bien