

EVALUACIÓN SATISFACCIÓN PROYECTOS

PLANES DE BARRIO

AÑO 2018

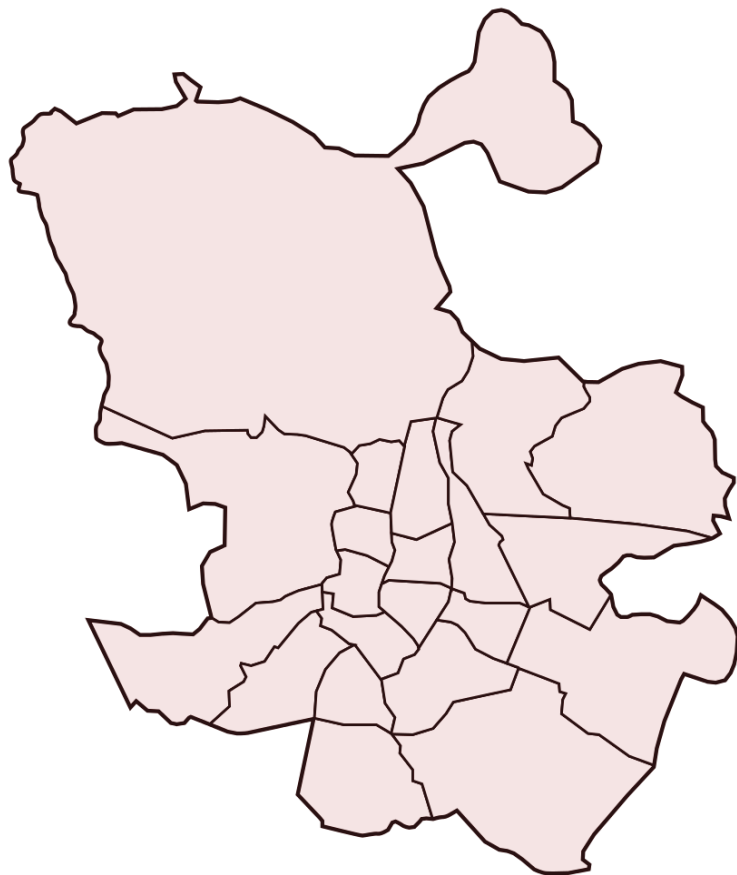

**Plan de barrio:
ZOFÍO / USERA**



Evaluación de la Satisfacción Proyectos Planes de Barrio año 2018

Informe del Plan de Barrio: ZOFÍO / USERA

Área de gobierno de Coordinación Territorial y Asociaciones
C/ Montalbán, 1. 28014. Madrid

- **Análisis global de los resultados de las actuaciones realizadas en el plan de barrio ZOFÍO / USERA**
- Actuaciones realizadas en el Plan de Barrio **6**
- **Análisis general de las actividades desarrolladas en el plan de barrio ZOFÍO / USERA**
- Actividades realizadas por las Asociaciones de Vecinos **8**

ZOFÍO / USERA

ASOCIACIÓN DE VECINOS BARRIO ZOFÍO
AV6 INTERVENCIÓN EDUCATIVA Y DE OCIO CON JÓVENES

30 cuestionarios
30 cuestionarios





ANÁLISIS GLOBAL **de las Actuaciones realizadas** **en el Plan de Barrio** **ZOFÍO / USERA**

ZOFÍO / USERA

Cuestionarios: 30

Edad (%)

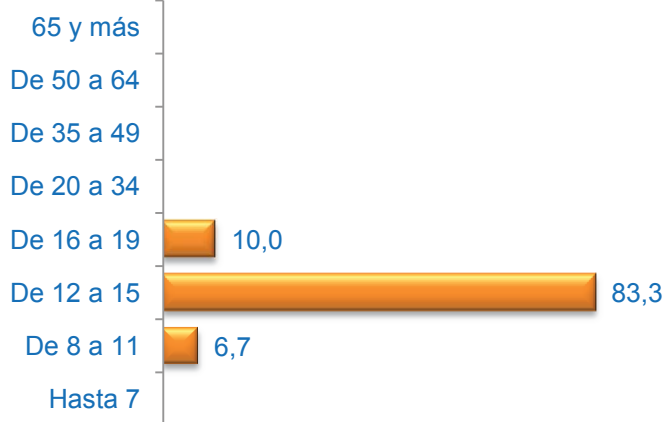

Media Edad: 13,67

Sexo (%)

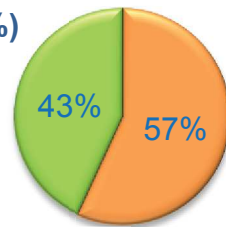

■ Hombre ■ Mujer

Nacionalidad (%)

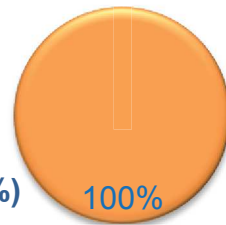

■ Española ■ Extranjera ■ Doble

Formación * (%)



* Del que realiza la actividad o de los padres / tutor si es menor

Grado de Satisfacción (%)

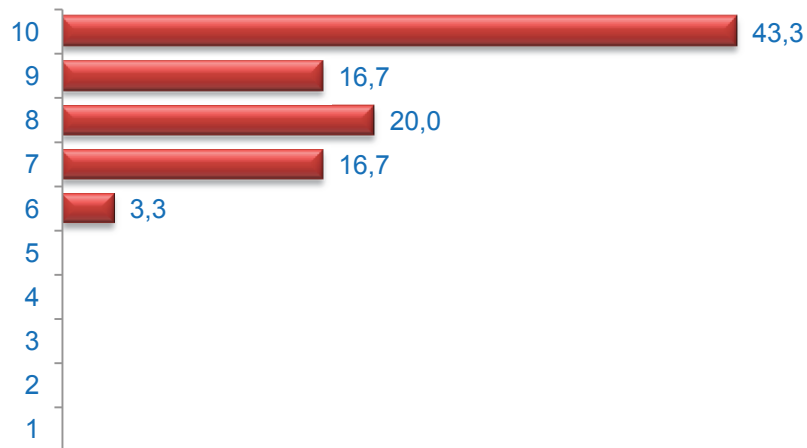

Media Satisfacción: 8,80

Valoración (media)

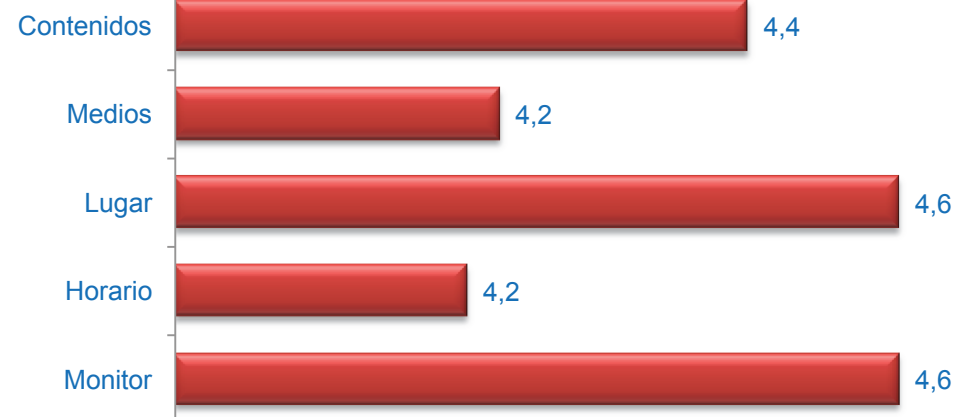

Muy mal



Muy bien



ANÁLISIS GENERAL **de las Actividades Desarrolladas** **en el Plan de Barrio** **ZOFÍO / USERA**

Edad (%)

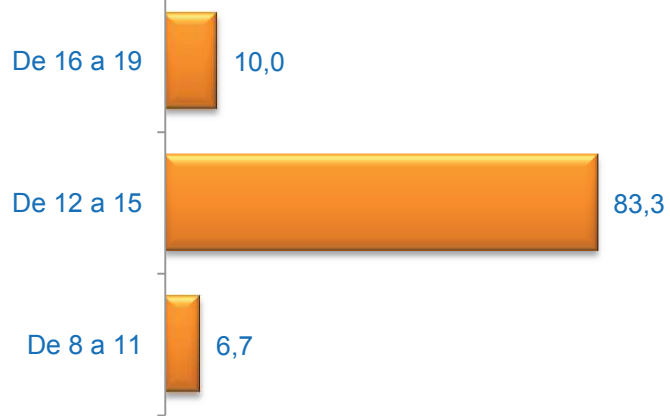

Sexo (%)

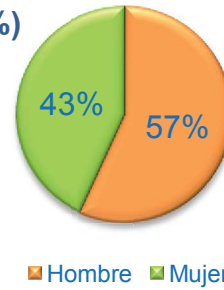

Formación * (%)



* Del que realiza la actividad o de los padres / tutor si es menor

Media Edad: 13,67

Nacionalidad (%)

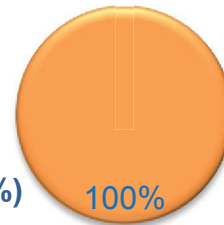

■ Española ■ Extranjera ■ Doble

Grado de Satisfacción (%)

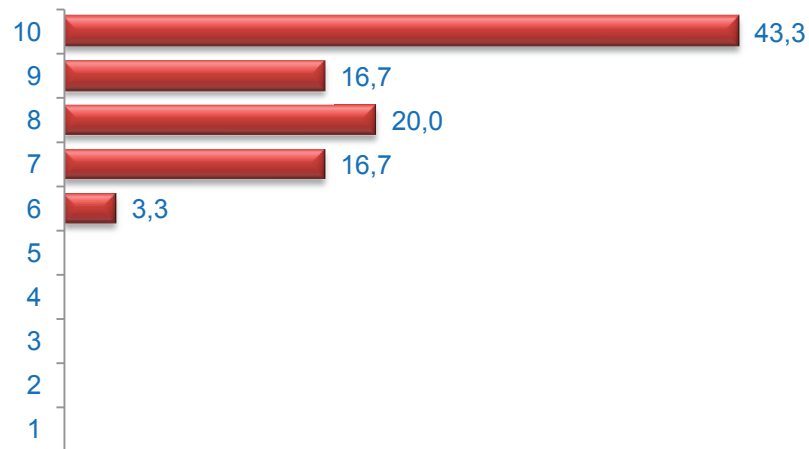

Media Satisfacción: 8,80

Valoración (media)

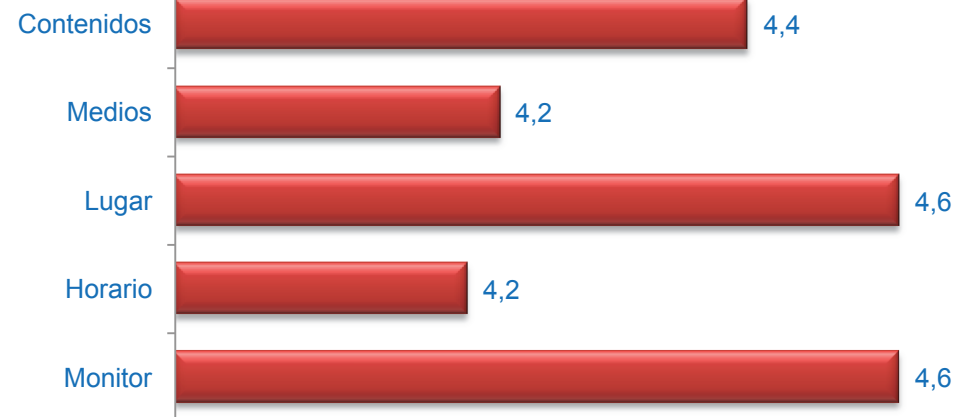

Muy mal



Muy bien

INTERVENCIÓN EDUCATIVA Y DE OCIO CON JÓVENES

Cuestionarios: 30

Edad (%)

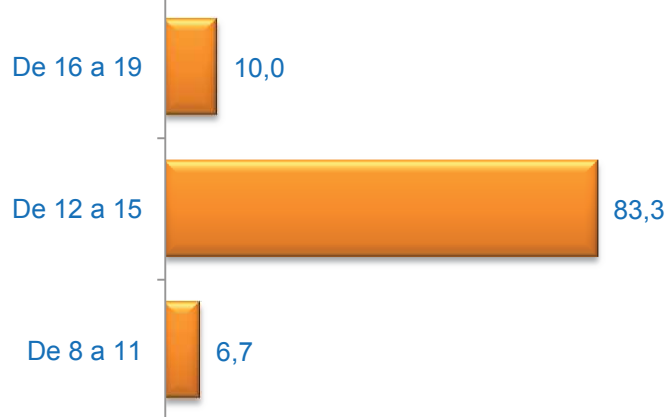

Sexo (%)

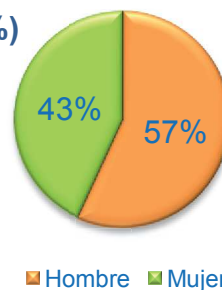

Formación * (%)



* Del que realiza la actividad o de los padres / tutor si es menor

Media Edad: 13,67

Nacionalidad (%)

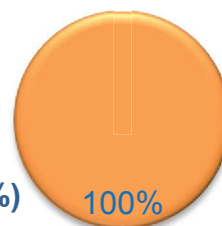

■ Española ■ Extranjera ■ Doble

Grado de Satisfacción (%)

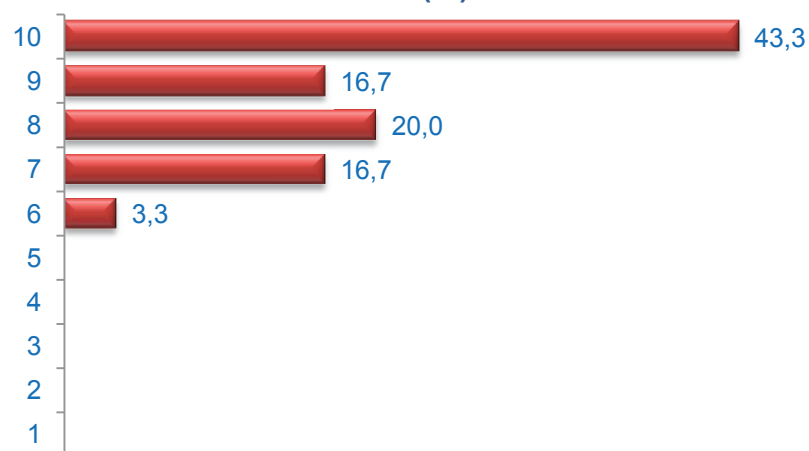

Media Satisfacción: 8,80

Valoración (media)

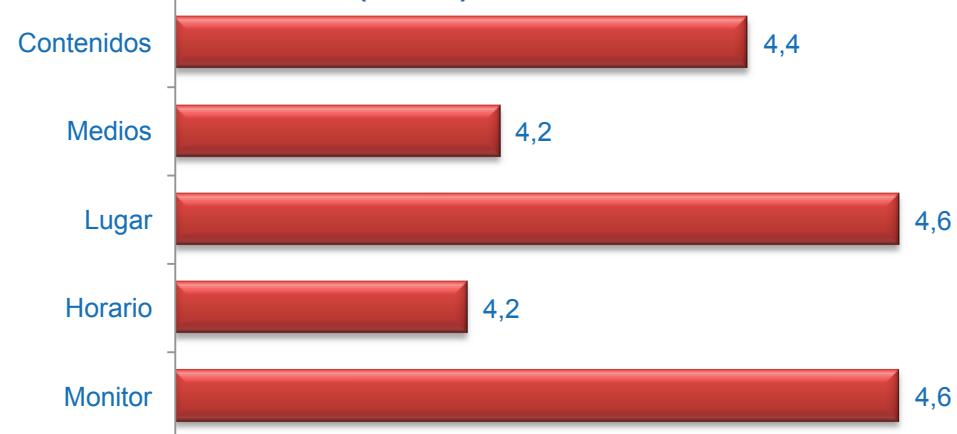

Muy mal



Muy bien