

# EVALUACIÓN SATISFACCIÓN PROYECTOS

## PLANES DE BARRIO

AÑO 2020



Plan de barrio:

**ALMENDRALES / USERA**



Evaluación de la Satisfacción Proyectos Planes de Barrio año 2020

Informe del Plan de Barrio: ALMENDRALES / USERA

Área de gobierno de Coordinación Territorial y Asociaciones  
C/ Montalbán,1. 28014. Madrid

- **Análisis global de los resultados de las actuaciones realizadas en el plan de barrio ALMENDRALES / USERA**
- Actuaciones realizadas en el Plan de Barrio **6**
- **Análisis general de las actividades desarrolladas en el plan de barrio ALMENDRALES / USERA**
- Actividades realizadas por las Asociaciones de Vecinos **8**

## ALMENDRALES / USERA

### **ASOCIACIÓN DE VECINOS LA UNIÓN DE ALMENDRALES**

AV4.1 BANCO DE LIBROS DE TEXTO Y MATERIAL ESCOLAR

### **ASOCIACIÓN DE VECINOS LA MANCHA**

AV5.1 APOYO Y REFUERZO DE INGLÉS

AV5.2 APOYO Y REFUERZO DE CIENCIA Y LENGUA

AV5.3 TÉCNICAS DE ESTUDIO

**37 cuestionarios**

37 cuestionarios

**59 cuestionarios**

35 cuestionarios

13 cuestionarios

11 cuestionarios





# **ANÁLISIS GLOBAL** **de las Actuaciones realizadas** **en el Plan de Barrio** **ALMENDRALES / USERA**

# ALMENDRALES / USERA

Cuestionarios: 96

## Edad (%)

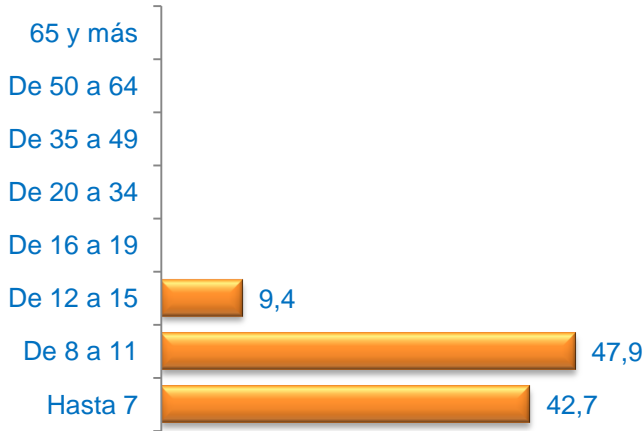

Media Edad: 8,44

## Sexo (%)

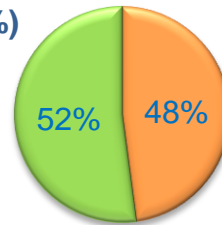

■ Hombre ■ Mujer

## Nacionalidad (%)

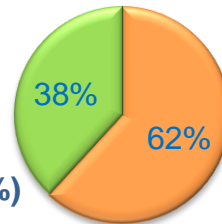

■ Española ■ Extranjera ■ Doble

## Formación \* (%)



\* Del que realiza la actividad o de los padres / tutor si es menor

## Grado de Satisfacción (%)

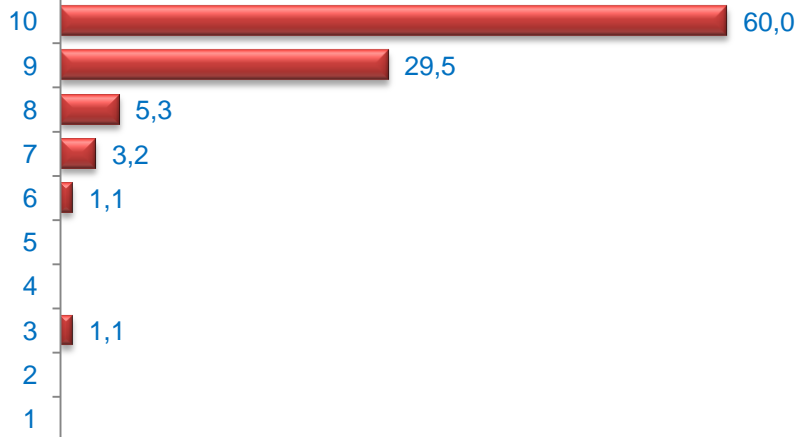

Media Satisfacción: 9,39

## Valoración (media)

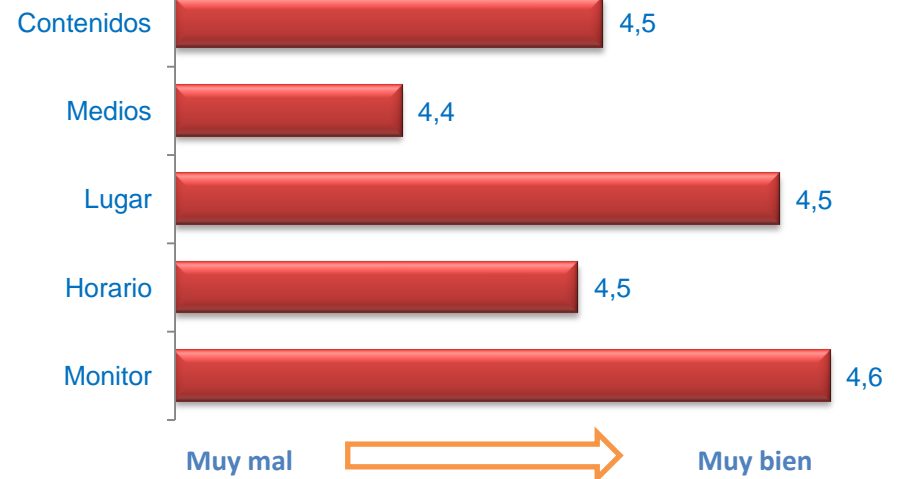



**iMADRID!**



# **ANÁLISIS GENERAL** **de las Actividades Desarrolladas** **en el Plan de Barrio** **ALMENDRALES / USERA**

## Edad (%)

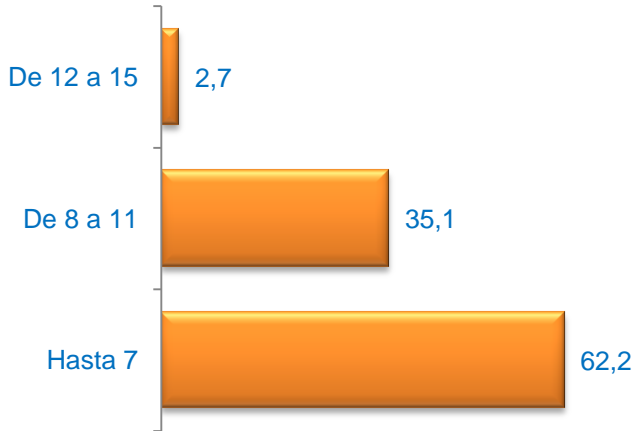

Media Edad: 7,68

## Sexo (%)

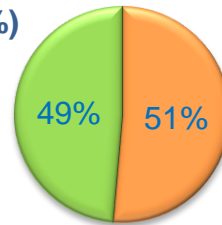

■ Hombre ■ Mujer

## Nacionalidad (%)

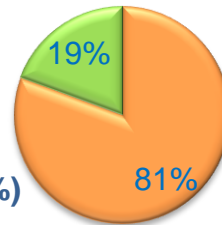

■ Española ■ Extranjera ■ Doble

## Formación \* (%)



\* Del que realiza la actividad o de los padres / tutor si es menor

## Grado de Satisfacción (%)



Media Satisfacción: 9,97



## Edad (%)

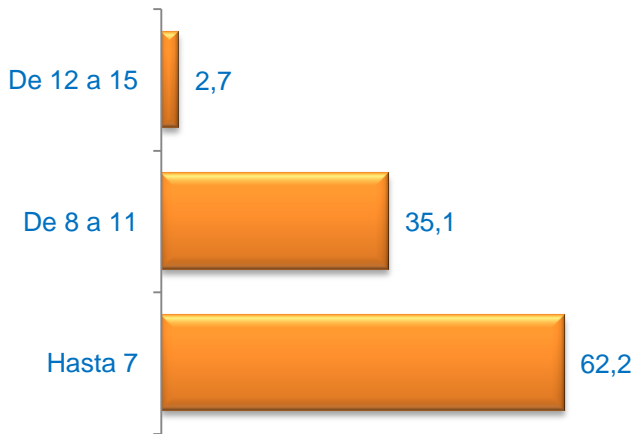

Media Edad: 7,68

## Sexo (%)

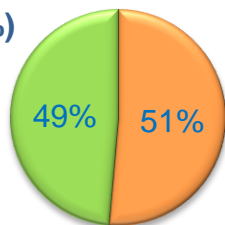

■ Hombre ■ Mujer

## Nacionalidad (%)

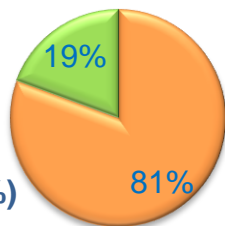

■ Española ■ Extranjera ■ Doble

## Formación \* (%)



\* Del que realiza la actividad o de los padres / tutor si es menor

## Grado de Satisfacción (%)



Media Satisfacción: 9,97

## Edad (%)

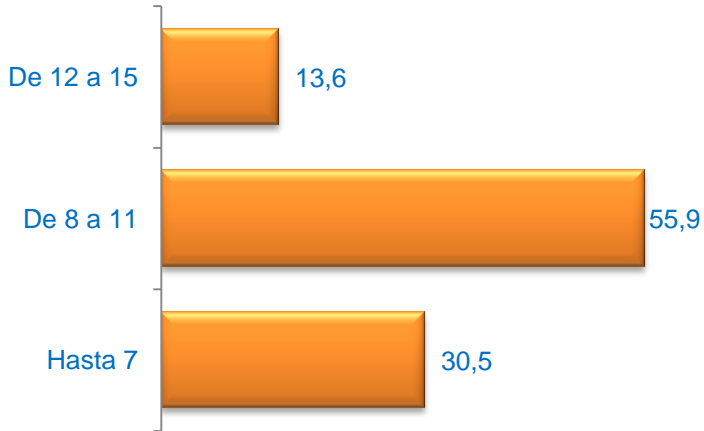

Media Edad: 8,92

## Sexo (%)

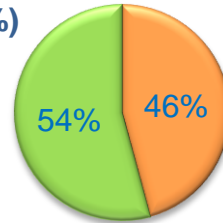

■ Hombre ■ Mujer

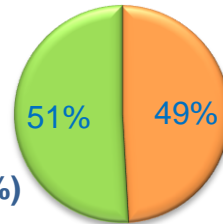

## Nacionalidad (%)

■ Española ■ Extranjera ■ Doble

## Grado de Satisfacción (%)

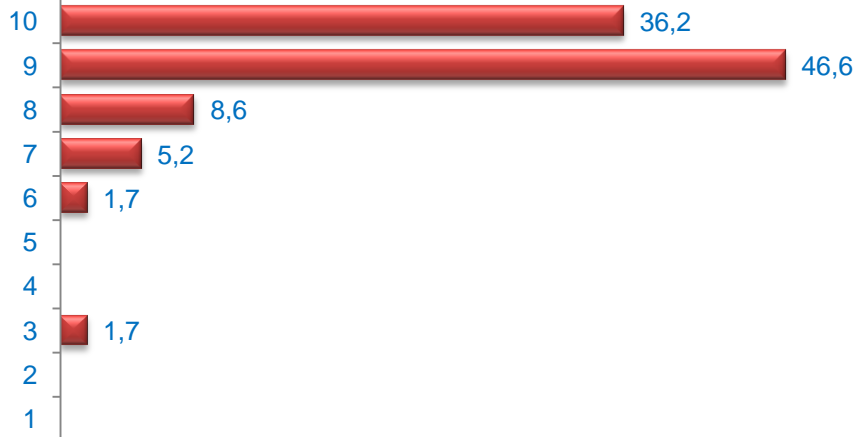

Media Satisfacción: 9,02

## Formación \* (%)



\* Del que realiza la actividad o de los padres / tutor si es menor

## Valoración (media)

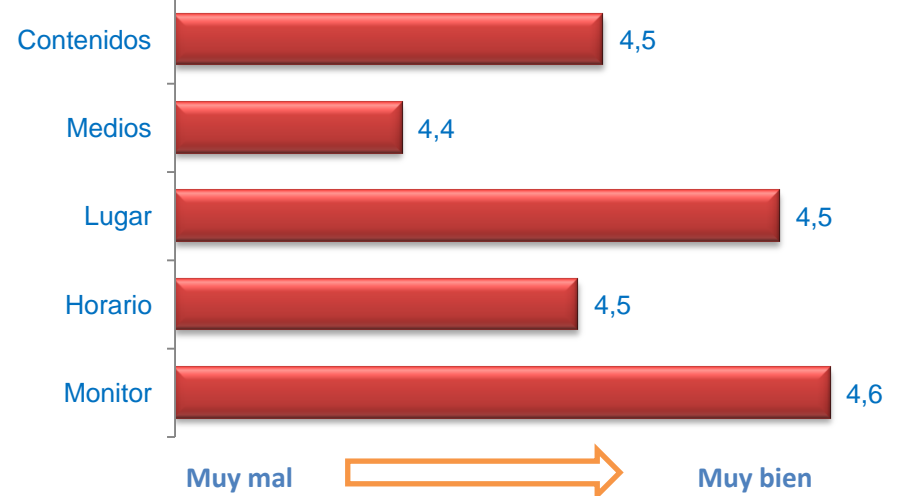

# APOYO Y REFUERZO DE INGLÉS

Cuestionarios: 35

## Edad (%)

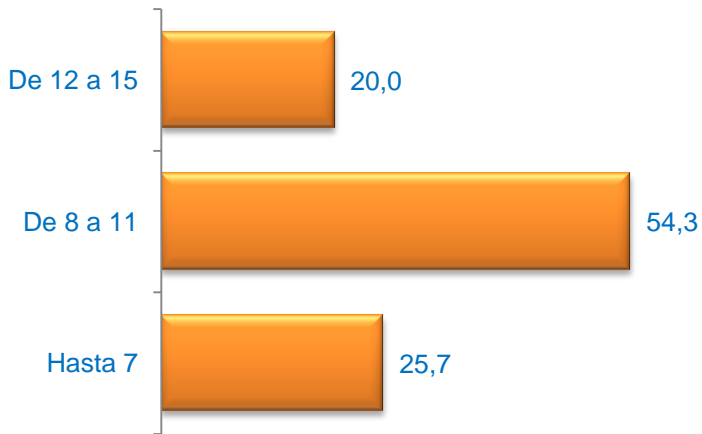

## Sexo (%)

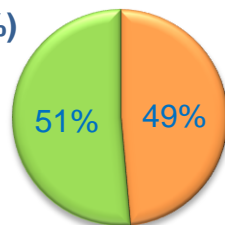

■ Hombre ■ Mujer

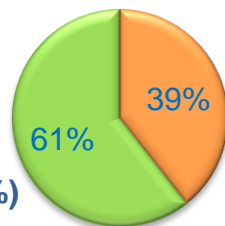

## Nacionalidad (%)

■ Española ■ Extranjera ■ Doble

## Formación \* (%)



\* Del que realiza la actividad o de los padres / tutor si es menor

Media Edad: 9,26

## Grado de Satisfacción (%)

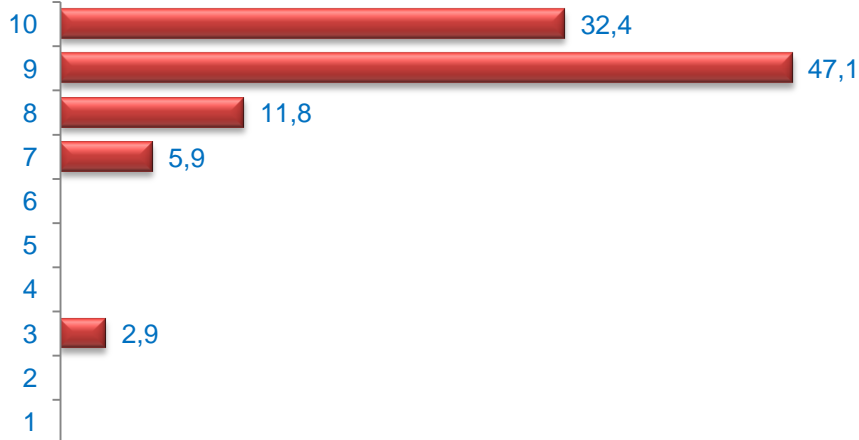

Media Satisfacción: 8,91

## Valoración (media)

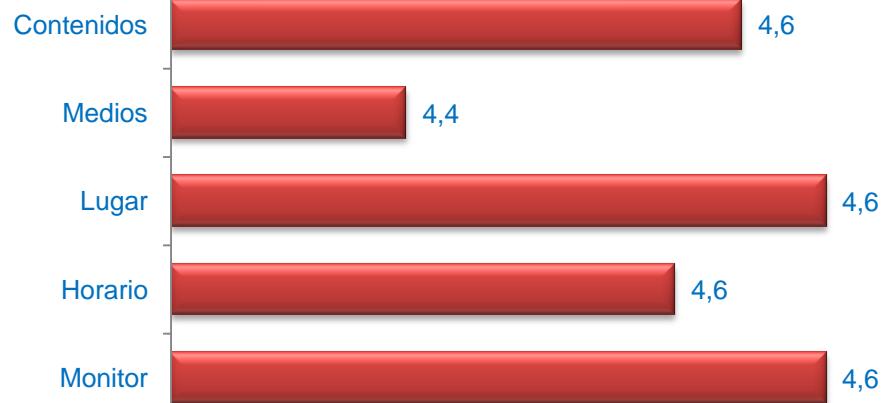

Muy mal



Muy bien

## Edad (%)

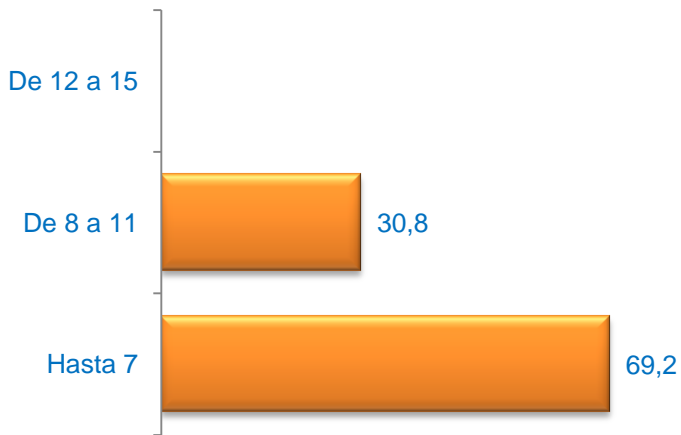

Media Edad: 6,92

## Sexo (%)

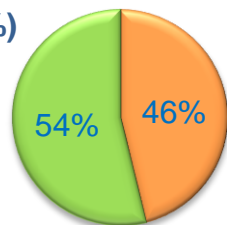

■ Hombre ■ Mujer

## Nacionalidad (%)

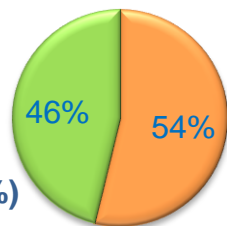

■ Española ■ Extranjera ■ Doble

## Grado de Satisfacción (%)

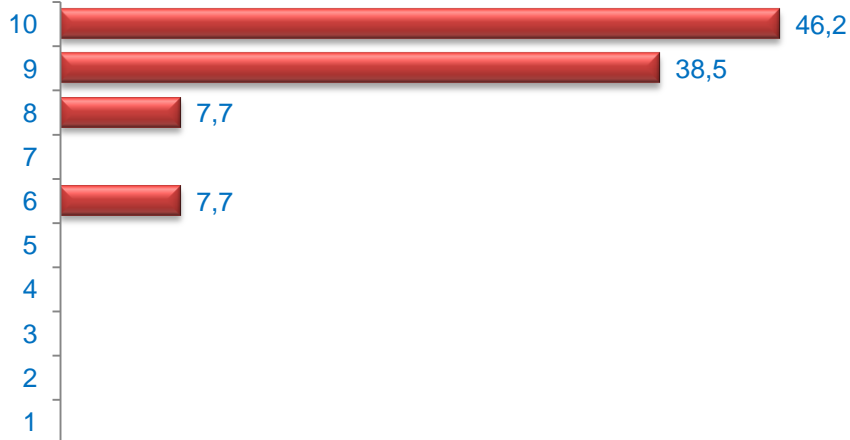

Media Satisfacción: 9,15

## Formación \* (%)



\* Del que realiza la actividad o de los padres / tutor si es menor

## Valoración (media)

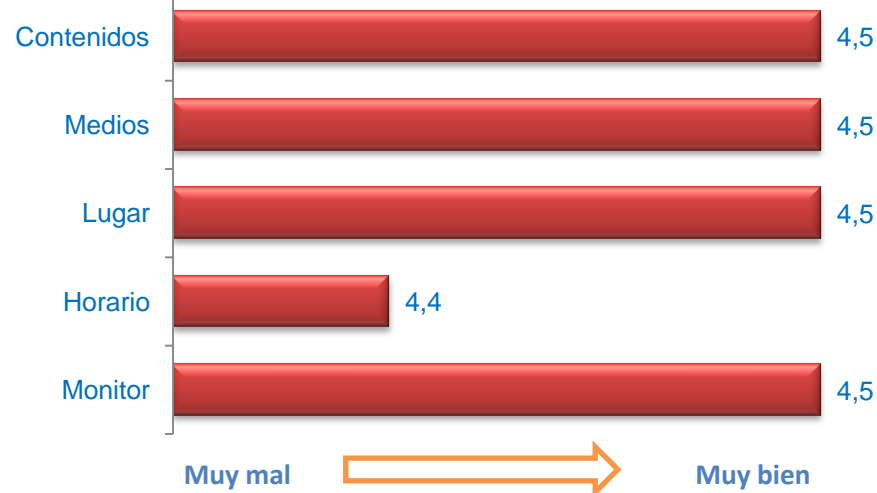

## Edad (%)

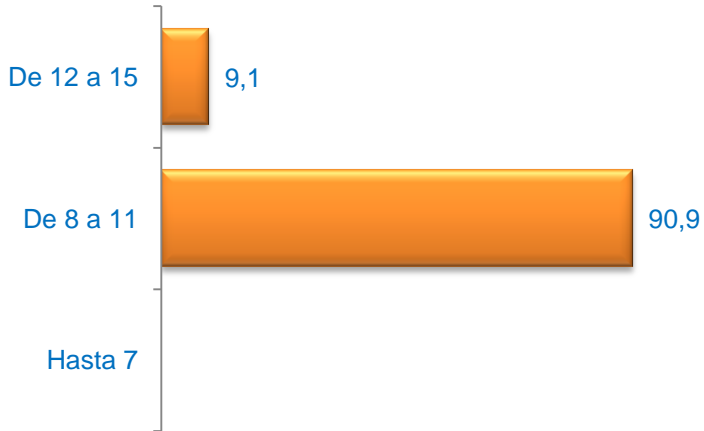

Media Edad: 10,18

## Sexo (%)

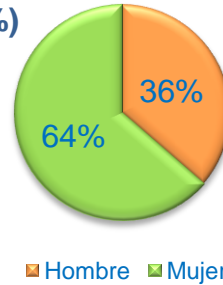

■ Hombre ■ Mujer

## Nacionalidad (%)

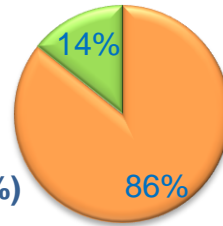

■ Española ■ Extranjera ■ Doble

## Formación \* (%)



\* Del que realiza la actividad o de los padres / tutor si es menor

## Grado de Satisfacción (%)

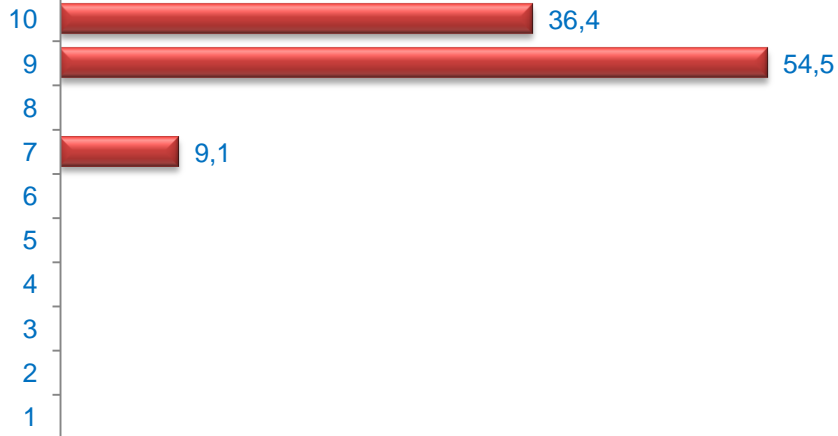

Media Satisfacción: 9,18

## Valoración (media)

