

EVALUACIÓN SATISFACCIÓN PROYECTOS

PLANES DE BARRIO

AÑO 2020



Plan de barrio:

ALMENARA / TETUÁN



Evaluación de la Satisfacción Proyectos Planes de Barrio año 2020

Informe del Plan de Barrio: ALMENARA / TETUÁN

Área de gobierno de Coordinación Territorial y Asociaciones
C/ Montalbán, 1. 28014. Madrid

- **Análisis global de los resultados de las actuaciones realizadas en el plan de barrio ALMENARA / TETUÁN**
- Actuaciones realizadas en el Plan de Barrio **6**
- **Análisis general de las actividades desarrolladas en el plan de barrio ALMENARA / TETUÁN**
- Actividades realizadas por las Asociaciones de Vecinos **8**

ALMENARA / TETUÁN

ASOCIACIÓN DE VECINOS VENTILLA DE ALMENARA

AV32.1 APOYO PSICOSOCIAL "APRENDIENDO A CONOCERNOS"

AV32.2 BANCO DE LIBROS DE TEXTO Y MATERIAL ESCOLAR Y PEDAGÓGICO

AV32.3 TALLER DE MEMORIA

45 cuestionarios

24 cuestionarios

14 cuestionarios

7 cuestionarios



iMADRID!



ANÁLISIS GLOBAL de las Actuaciones realizadas en el Plan de Barrio **ALMENARA / TETUÁN**

ALMENARA / TETUÁN

Cuestionarios: 45

Edad (%)

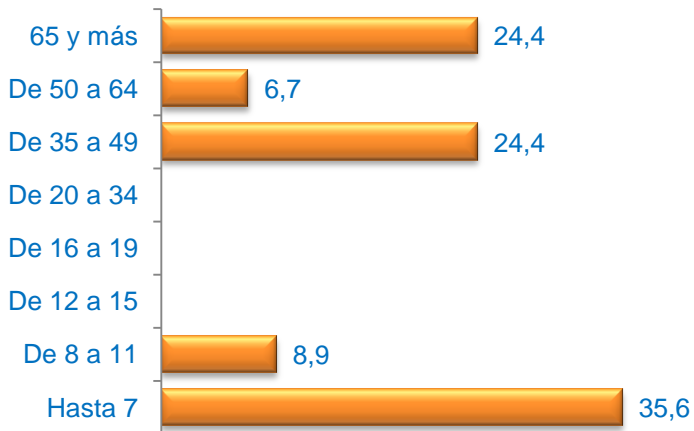

Sexo (%)

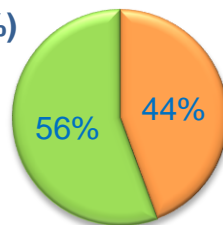

■ Hombre ■ Mujer

Formación * (%)



* Del que realiza la actividad o de los padres / tutor si es menor

Media Edad: 34,53

Nacionalidad (%)

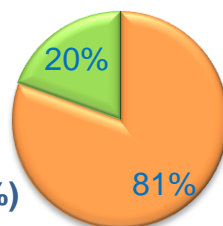

■ Española ■ Extranjera ■ Doble

Grado de Satisfacción (%)

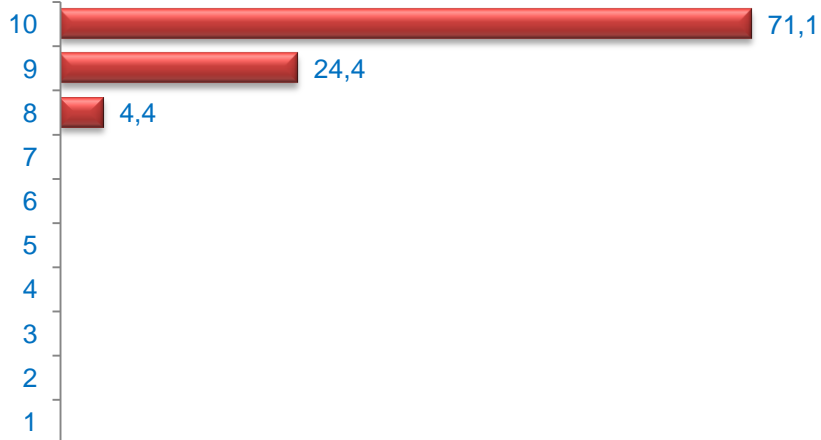

Media Satisfacción: 9,67

Valoración (media)

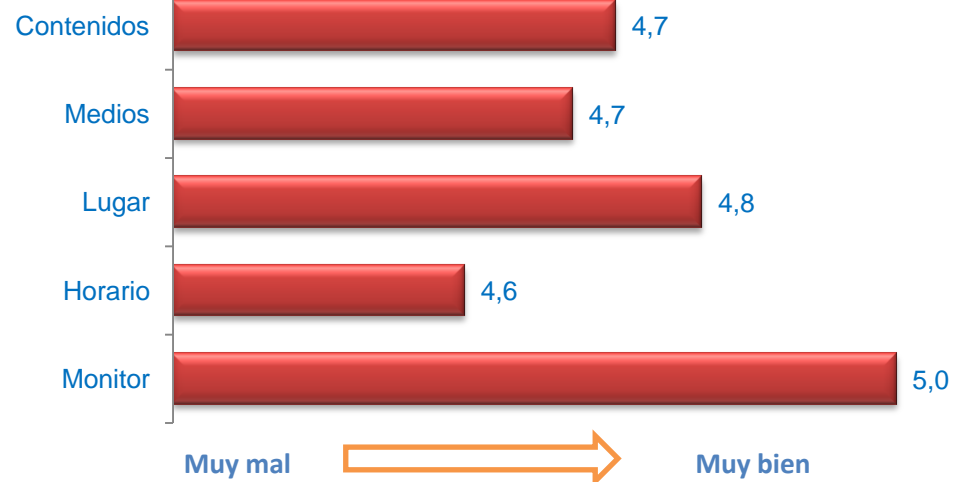



iMADRID!



ANÁLISIS GENERAL **de las Actividades Desarrolladas** **en el Plan de Barrio** **ALMENARA / TETUÁN**

A.V. ALMENARA DE LA VENTILLA

Cuestionarios: 45

Edad (%)

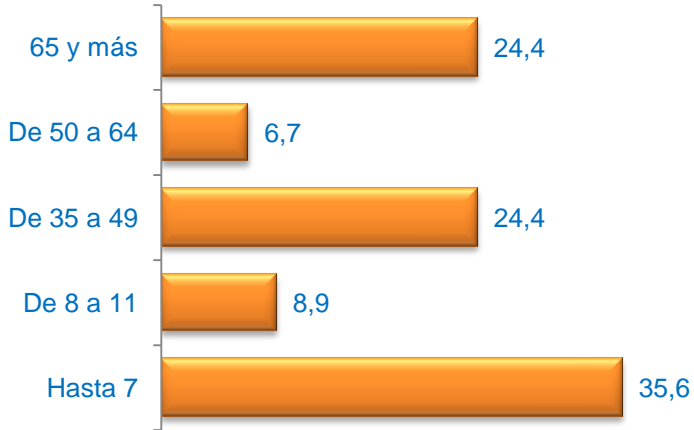

Media Edad: 34,53

Sexo (%)

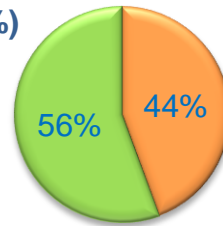

■ Hombre ■ Mujer

Nacionalidad (%)

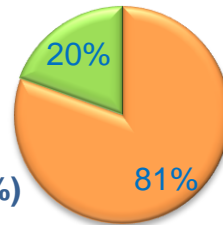

■ Española ■ Extranjera ■ Doble

Formación * (%)



* Del que realiza la actividad o de los padres / tutor si es menor

Grado de Satisfacción (%)

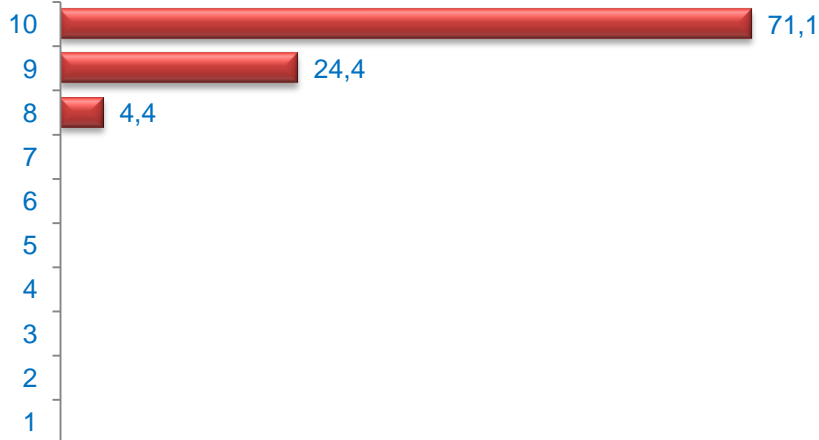

Media Satisfacción: 9,67

Valoración (media)

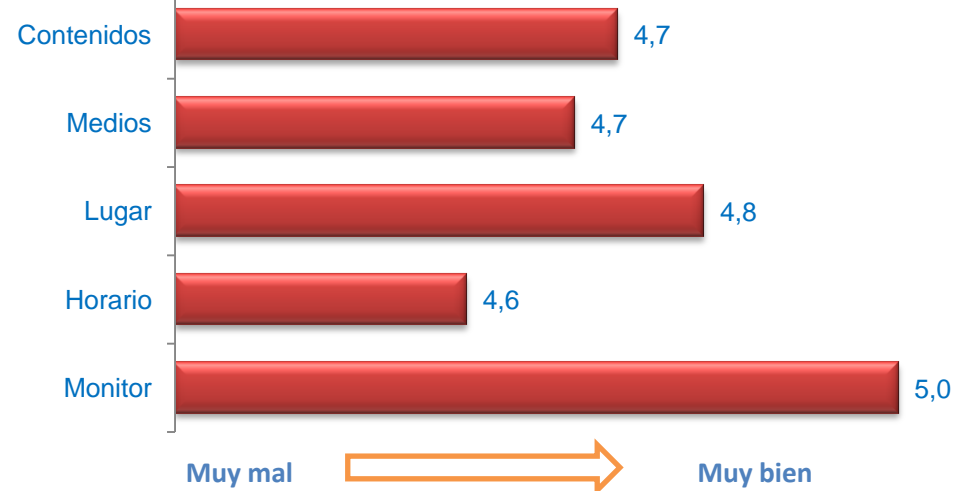

APOYO PSICOSOCIAL "APRENDIENDO A CONOCERNOS"

Cuestionarios: 24

Edad (%)

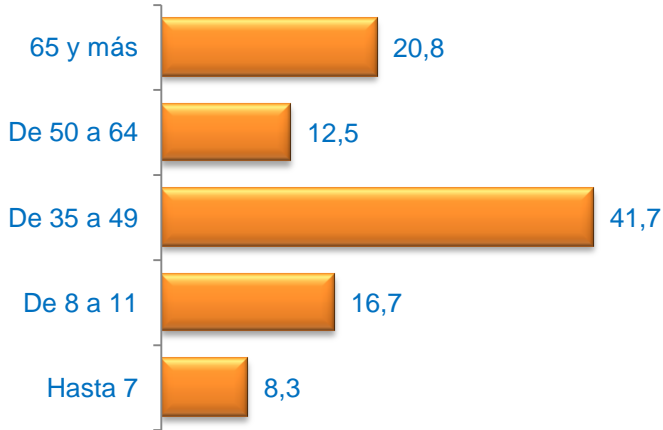

Media Edad: 41,58

Sexo (%)

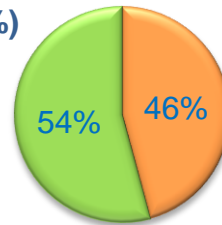

■ Hombre ■ Mujer

Nacionalidad (%)

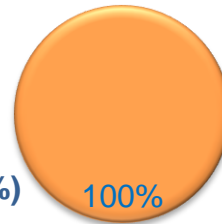

■ Española ■ Extranjera ■ Doble

Formación * (%)



* Del que realiza la actividad o de los padres / tutor si es menor

Grado de Satisfacción (%)

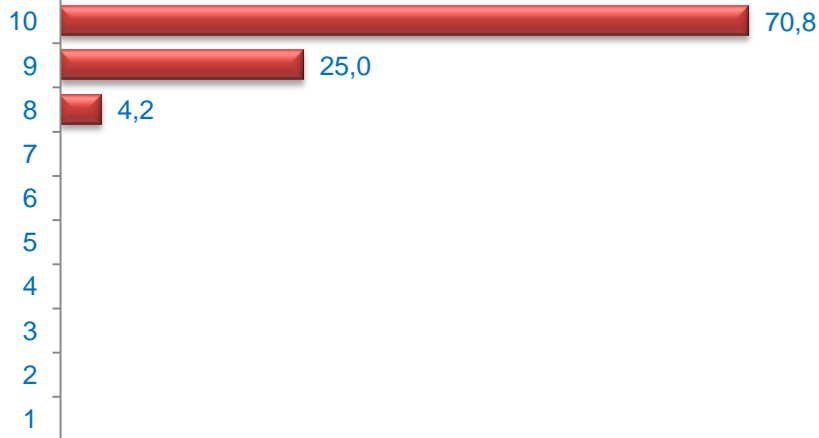

Media Satisfacción: 9,67

Valoración (media)

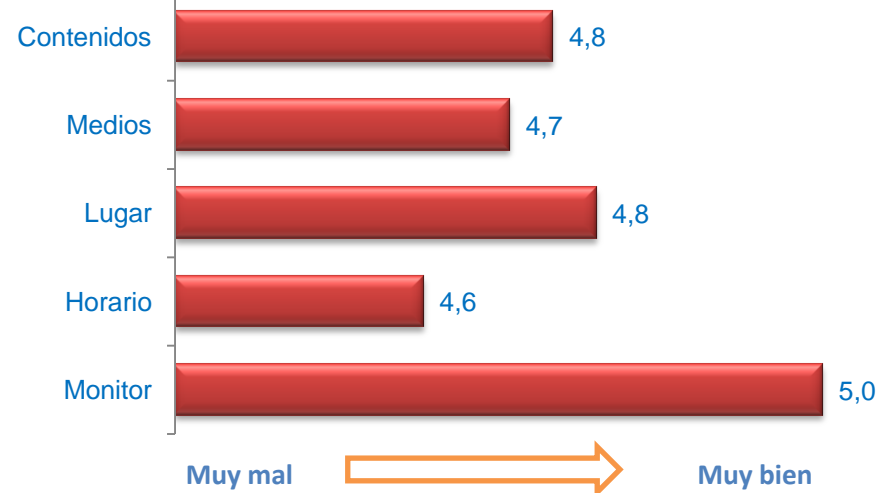

Edad (%)

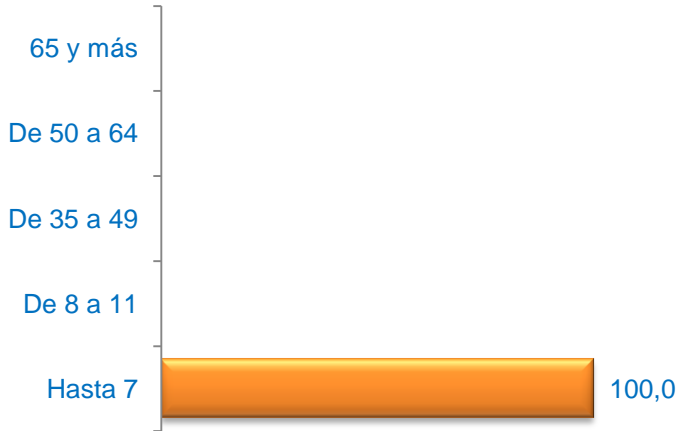

Media Edad: 4,29

Sexo (%)

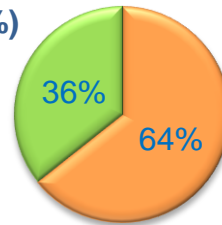

■ Hombre ■ Mujer

Nacionalidad (%)

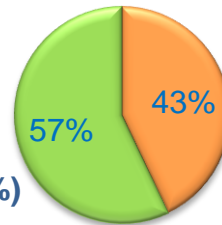

■ Española ■ Extranjera ■ Doble

Formación * (%)



* Del que realiza la actividad o de los padres / tutor si es menor

Grado de Satisfacción (%)



Media Satisfacción: 10,00

TALLER DE MEMORIA

Cuestionarios: 7

Edad (%)

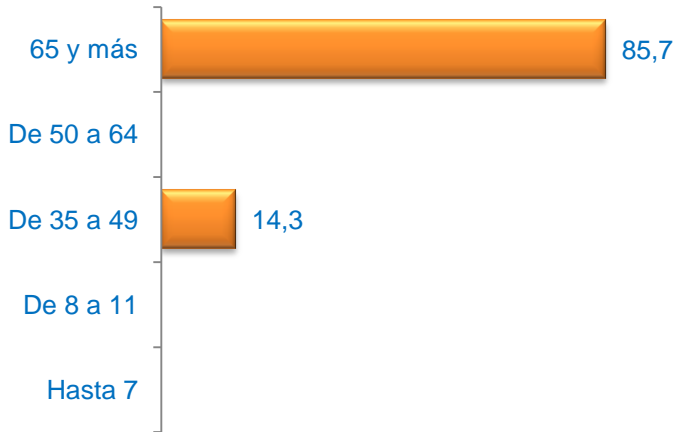

Sexo (%)

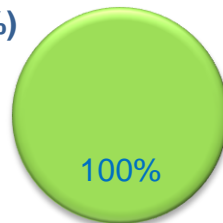

■ Hombre ■ Mujer

Formación * (%)



* Del que realiza la actividad o de los padres / tutor si es menor

Media Edad: 70,86

Nacionalidad (%)

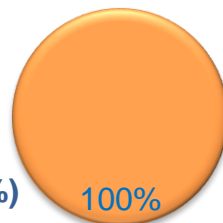

■ Española ■ Extranjera ■ Doble

Grado de Satisfacción (%)

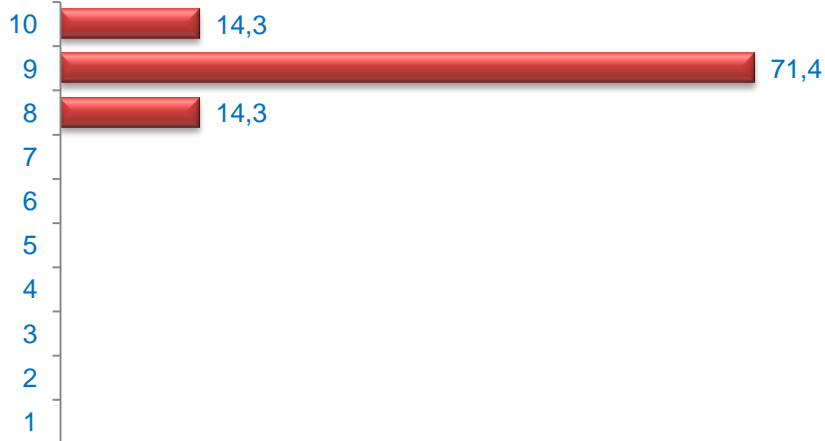

Media Satisfacción: 9,00

Valoración (media)

