

EVALUACIÓN SATISFACCIÓN PROYECTOS

PLANES DE BARRIO

AÑO 2020



Plan de barrio:

**GRAN SAN BLAS / SAN BLAS -
CANILLEJAS**



Evaluación de la Satisfacción Proyectos Planes de Barrio año 2020

Informe del Plan de Barrio: GRAN SAN BLAS / SAN BLAS -CANILLEJAS

Área de gobierno de Coordinación Territorial y Asociaciones
C/ Montalbán,1. 28014. Madrid

- **Análisis global de los resultados de las actuaciones realizadas en el plan de barrio GRAN SAN BLAS / SAN BLAS -CANILLEJAS**
- Actuaciones realizadas en el Plan de Barrio **6**
- **Análisis general de las actividades desarrolladas en el plan de barrio GRAN SAN BLAS / SAN BLAS -CANILLEJAS**
- Actividades realizadas por las Asociaciones de Vecinos **8**

GRAN SAN BLAS / SAN BLAS - CANILLEJAS

ASOCIACIÓN DE VECINOS y P.V. LA UNIÓN DEL POLÍGONO H

AV33.1 CAMPAMENTO URBANO DE NAVIDAD

AV33.2 CAMPAMENTO DE VERANO

ASOCIACIÓN DE VECINOS POLÍGONO H

AV34 PROMOTIVA GRAN SAN BLAS

PLATAFORMA VECINAL SAN BLAS SIMANCAS

AV35 BANCO DE LIBROS DE TEXTO, MATERIAL ESCOLAR Y RECURSOS PEDAGÓGICOS

24 cuestionarios

14 cuestionarios

10 cuestionarios

140 cuestionarios

140 cuestionarios

44 cuestionarios

44 cuestionarios





ANÁLISIS GLOBAL **de las Actuaciones realizadas** **en el Plan de Barrio**

GRAN SAN BLAS / SAN BLAS -CANILLEJAS

GRAN SAN BLAS / SAN BLAS - CANILLEJAS

Cuestionarios: 208

Edad (%)

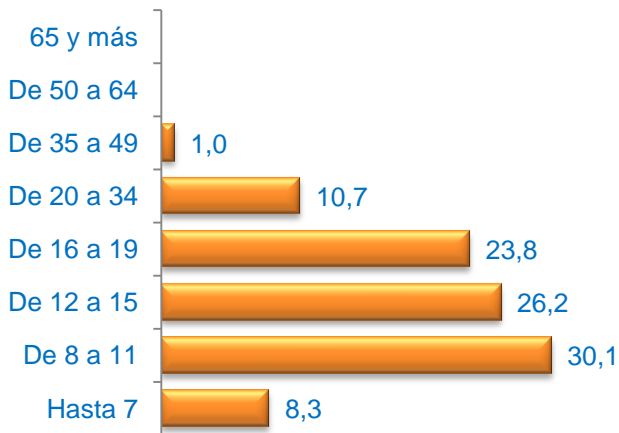

Media Edad: 13,78

Sexo (%)

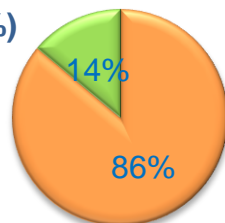

■ Hombre ■ Mujer

Nacionalidad (%)

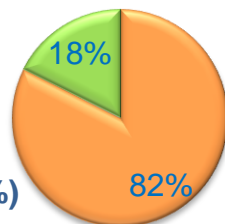

■ Española ■ Extranjera ■ Doble

Formación * (%)



* Del que realiza la actividad o de los padres / tutor si es menor

Grado de Satisfacción (%)

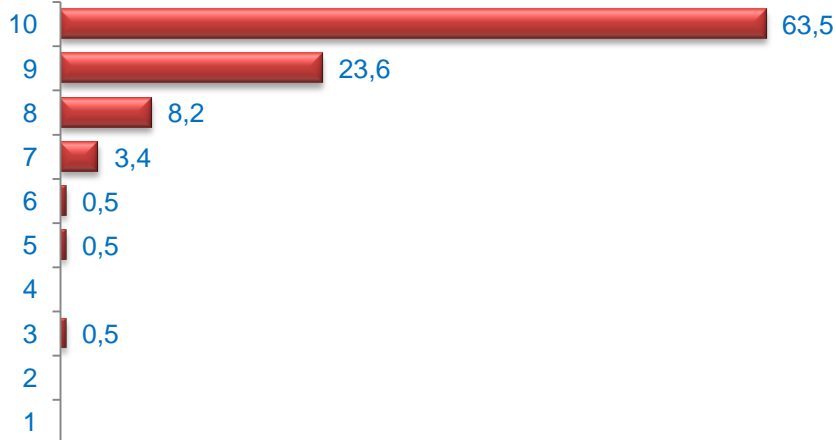

Media Satisfacción: 9,42

Valoración (media)

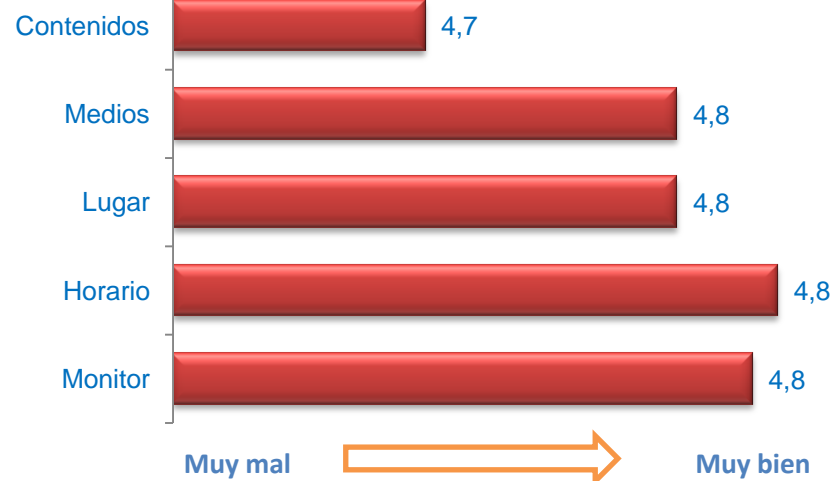



iMADRID!



ANÁLISIS GENERAL **de las Actividades Desarrolladas** **en el Plan de Barrio**

GRAN SAN BLAS / SAN BLAS - CANILLEJAS

Edad (%)

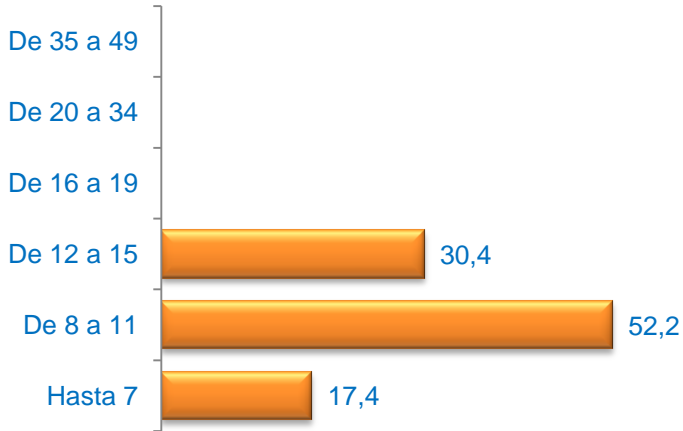

Media Edad: 9,83

Sexo (%)

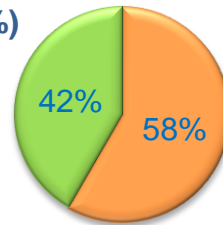

■ Hombre ■ Mujer

Nacionalidad (%)

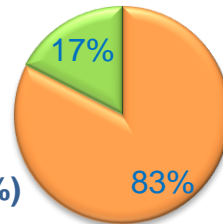

■ Española ■ Extranjera ■ Doble

Formación * (%)



* Del que realiza la actividad o de los padres / tutor si es menor

Grado de Satisfacción (%)

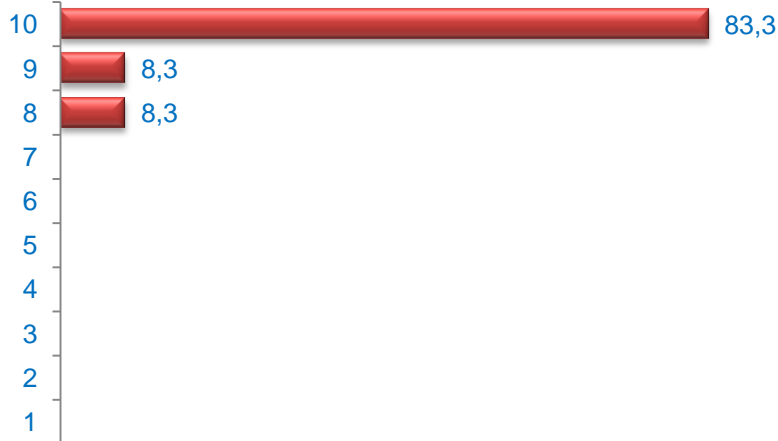

Media Satisfacción: 9,75

Valoración (media)

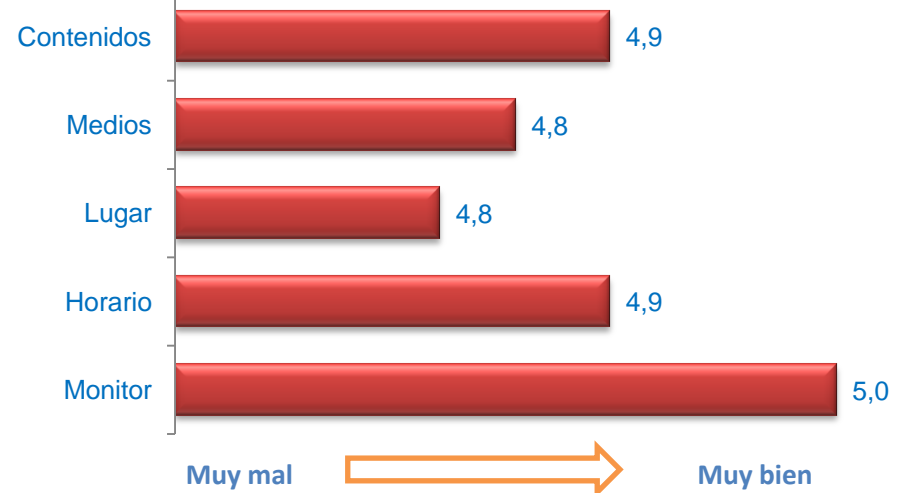

CAMPAMENTO URBANO DE NAVIDAD

Cuestionarios: 14

Edad (%)

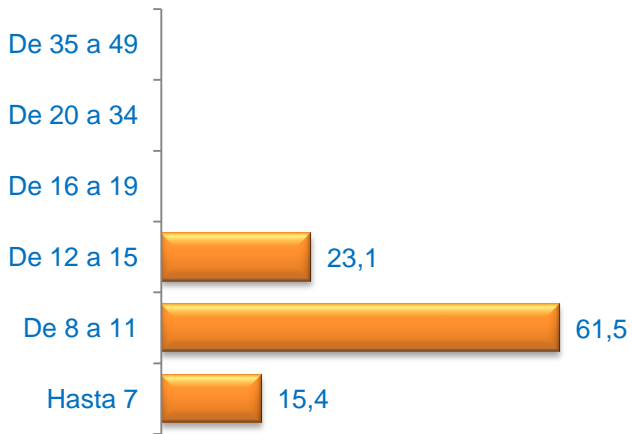

Media Edad: 9,77

Sexo (%)

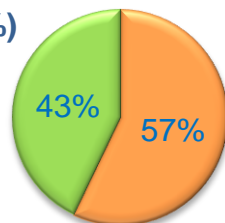

■ Hombre ■ Mujer

Nacionalidad (%)

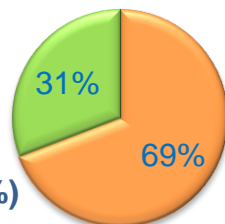

■ Española ■ Extranjera ■ Doble

Formación * (%)



* Del que realiza la actividad o de los padres / tutor si es menor

Grado de Satisfacción (%)



Media Satisfacción: 9,86

Valoración (media)



CAMPAMENTO DE VERANO

Cuestionarios: 10

Edad (%)

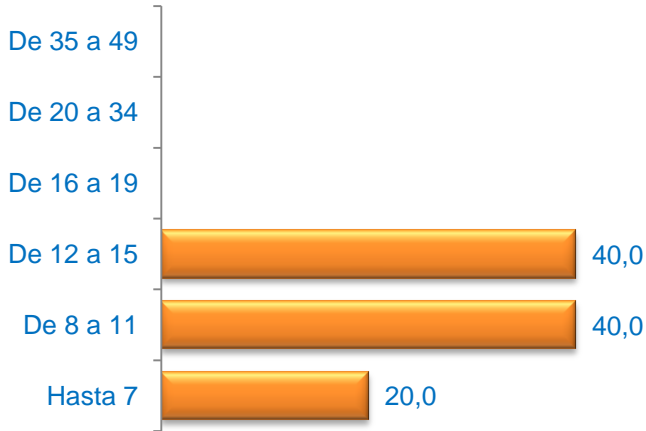

Media Edad: 9,90

Sexo (%)

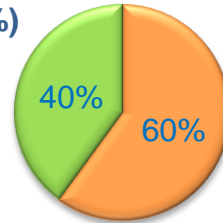

■ Hombre ■ Mujer

Nacionalidad (%)

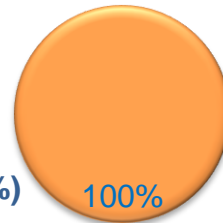

■ Española ■ Extranjera ■ Doble

Formación * (%)



* Del que realiza la actividad o de los padres / tutor si es menor

Grado de Satisfacción (%)

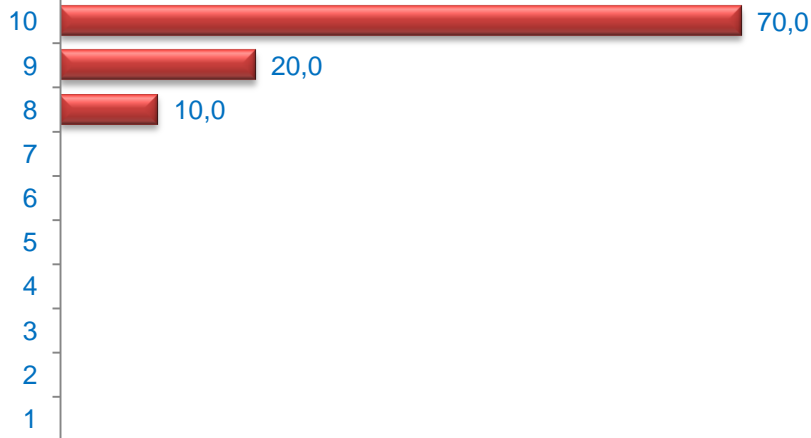

Media Satisfacción: 9,60

Valoración (media)

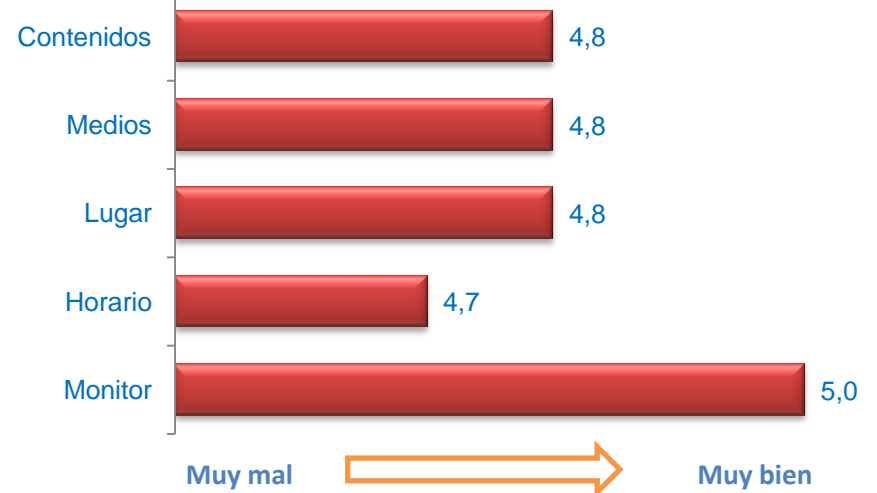

Edad (%)

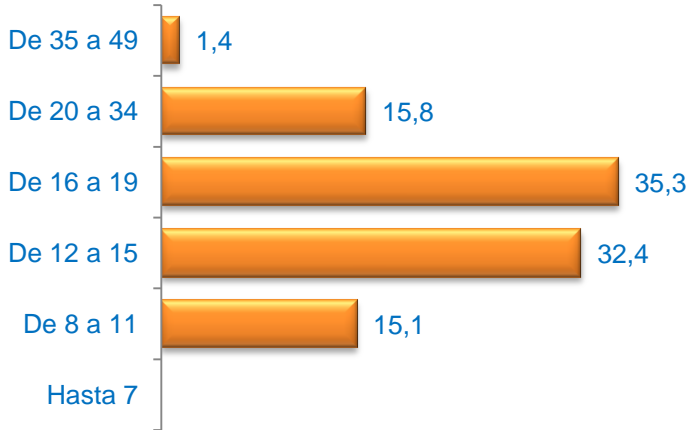

Media Edad: 15,94

Sexo (%)

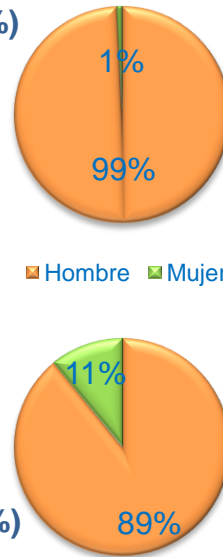

Nacionalidad (%)

Española Extranjera Doble

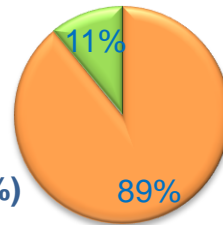

Formación * (%)



* Del que realiza la actividad o de los padres / tutor si es menor

Grado de Satisfacción (%)

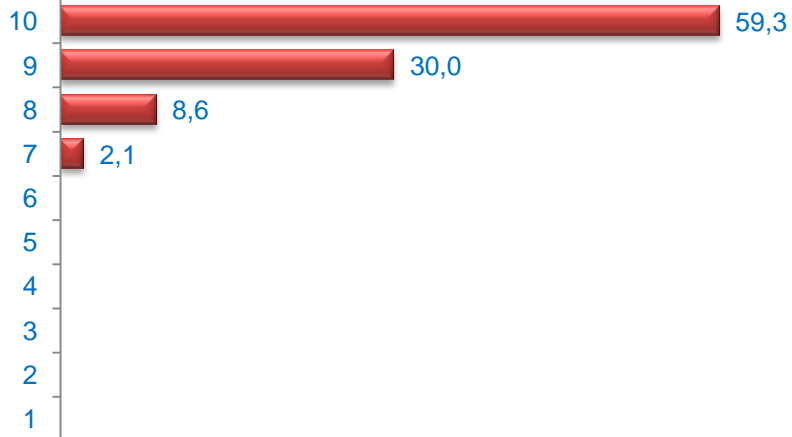

Media Satisfacción: 9,46

Valoración (media)

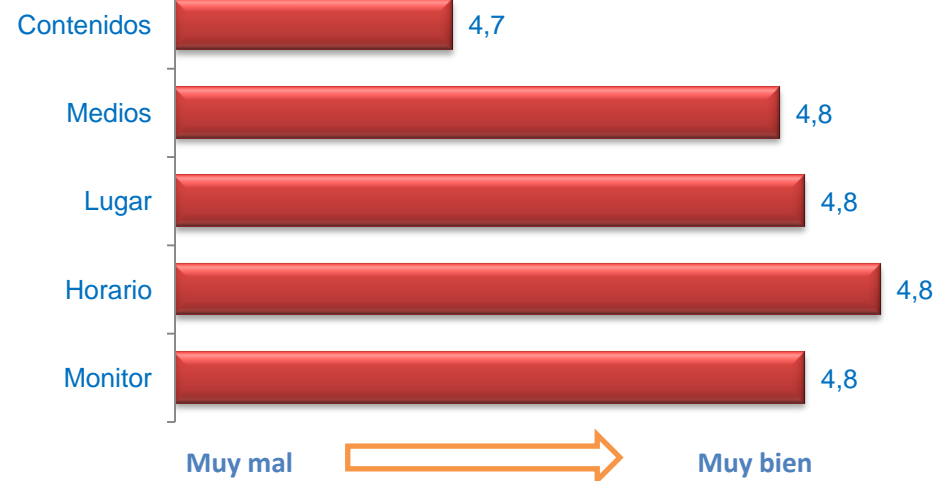

PROMOTIVA GRAN SAN BLAS

Cuestionarios: 140

Edad (%)

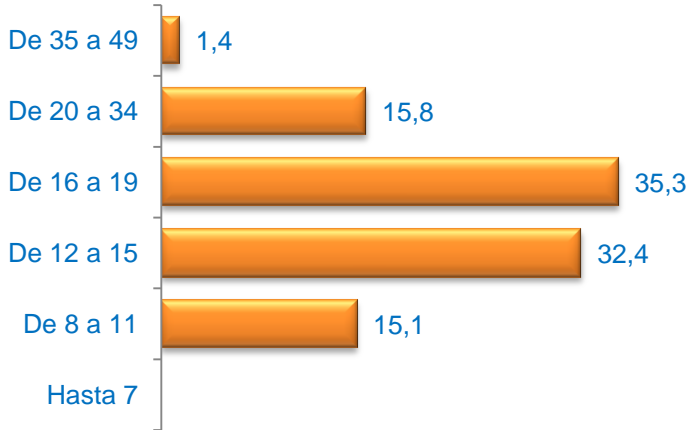

Media Edad: 15,94

Sexo (%)

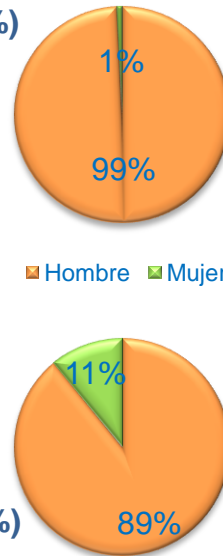

Nacionalidad (%)

Española Extranjera Doble

Grado de Satisfacción (%)

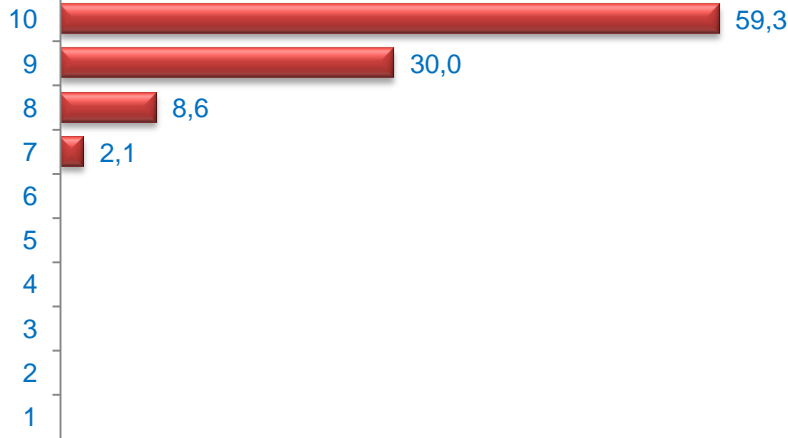

Media Satisfacción: 9,46

Formación * (%)



* Del que realiza la actividad o de los padres / tutor si es menor

Valoración (media)

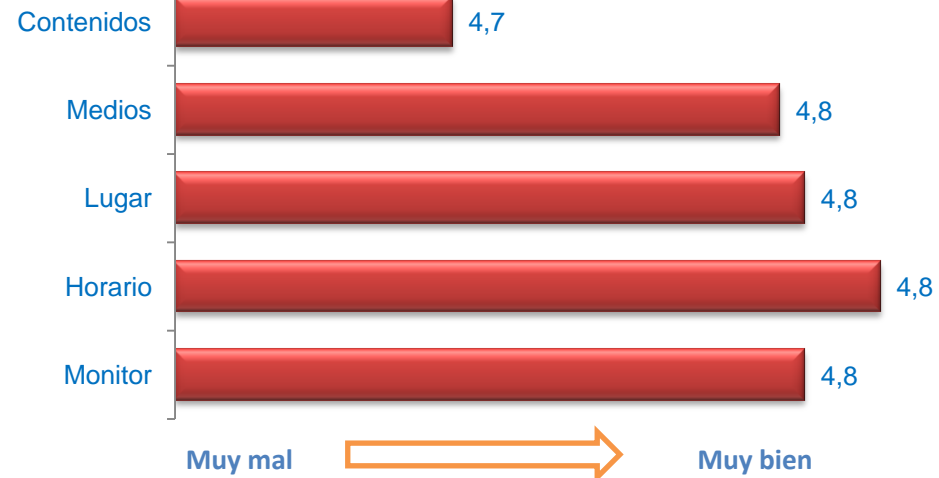

Edad (%)

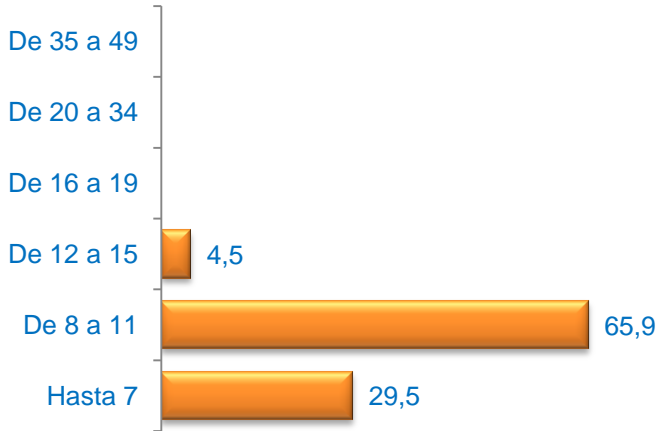

Media Edad: 9,02

Sexo (%)

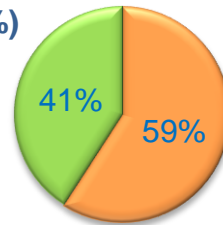

■ Hombre ■ Mujer

Nacionalidad (%)

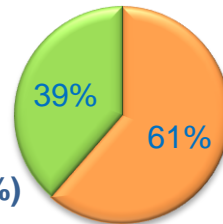

■ Española ■ Extranjera ■ Doble

Formación * (%)



* Del que realiza la actividad o de los padres / tutor si es menor

Grado de Satisfacción (%)

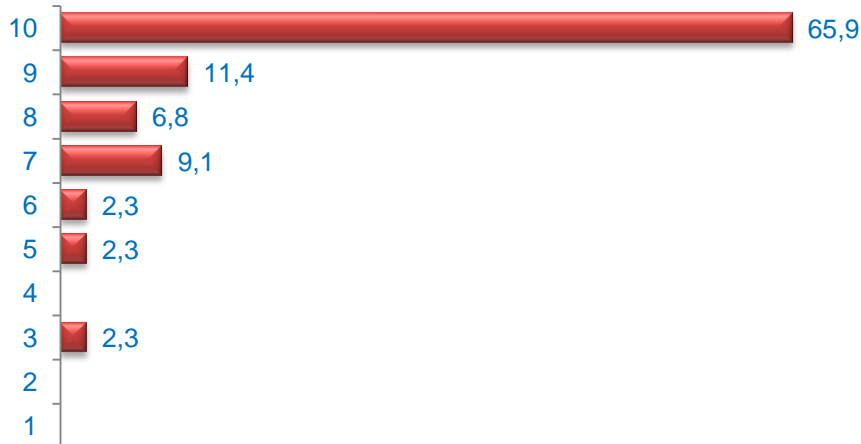

Media Satisfacción: 9,11

Edad (%)

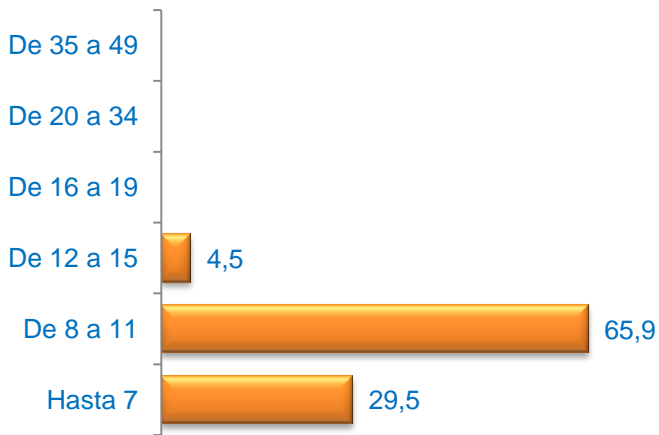

Media Edad: 9,02

Sexo (%)

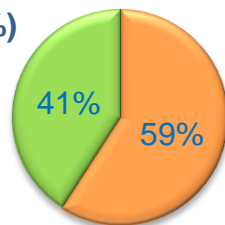

■ Hombre ■ Mujer

Nacionalidad (%)

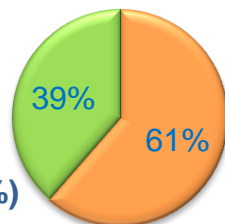

■ Española ■ Extranjera ■ Doble

Formación * (%)



* Del que realiza la actividad o de los padres / tutor si es menor

Grado de Satisfacción (%)



Media Satisfacción: 9,11