

EVALUACIÓN SATISFACCIÓN PROYECTOS

PLANES DE BARRIO

AÑO 2018

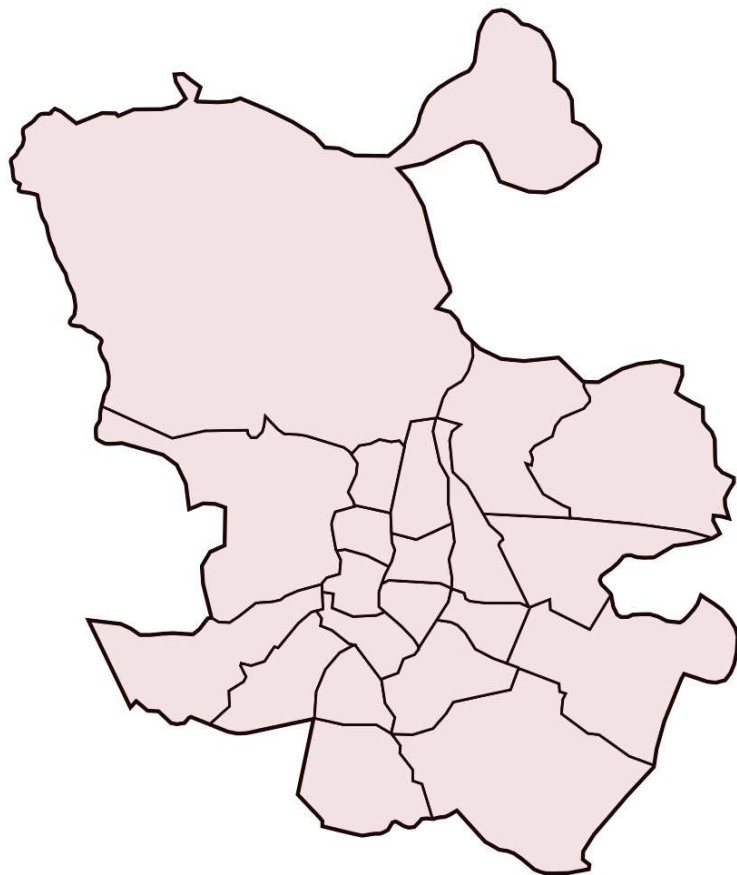

Plan de barrio:

**TRIANGULO DEL AGUA / PUENTE
VALLECAS**



Evaluación de la Satisfacción Proyectos Planes de Barrio año 2018

Informe del Plan de Barrio: TRIANGULO DEL AGUA / PUENTE VALLECAS

Área de gobierno de Coordinación Territorial y Asociaciones
C/ Montalbán, 1. 28014. Madrid

- **Análisis global de los resultados de las actuaciones realizadas en el plan de barrio TRIANGULO DEL AGUA / PUENTE VALLECAS**
- Actuaciones realizadas en el Plan de Barrio **6**
- **Análisis general de las actividades desarrolladas en el plan de barrio TRIANGULO DEL AGUA / PUENTE VALLECAS**
- Actividades realizadas por las Asociaciones de Vecinos **8**

TRIANGULO DEL AGUA / PUENTE VALLECAS

ASOCIACIÓN DE VECINOS DEL ALTO ARENAL

AV11.1 TALLER DE TEATRO SOCIAL

AV11.2 TEATRO SOCIAL DE ANIMACIÓN

ASOCIACIÓN DE VECINOS MADRID SUR

AV12.1 CAMPAMENTO URBANO "CONOCE NUESTRO BARRIO"

AV12.2 GRUPO JUVENIL JÓVENES ARTISTAS VII

24 cuestionarios

15 cuestionarios

9 cuestionarios

79 cuestionarios

20 cuestionarios

59 cuestionarios



iMADRID!



ANÁLISIS GLOBAL de las Actuaciones realizadas en el Plan de Barrio

TRIANGULO DEL AGUA / PUENTE VALLECAS

TRIANGULO DEL AGUA / PUENTE VALLECAS

Cuestionarios: 103

Edad (%)

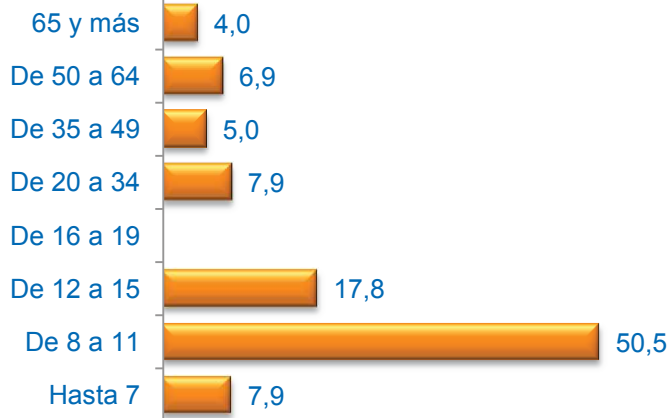

Sexo (%)

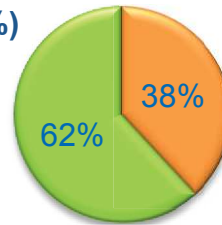

■ Hombre ■ Mujer

Formación * (%)



* Del que realiza la actividad o de los padres / tutor si es menor

Media Edad: 18,49

Nacionalidad (%)

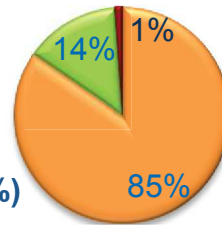

■ Española ■ Extranjera ■ Doble

Grado de Satisfacción (%)

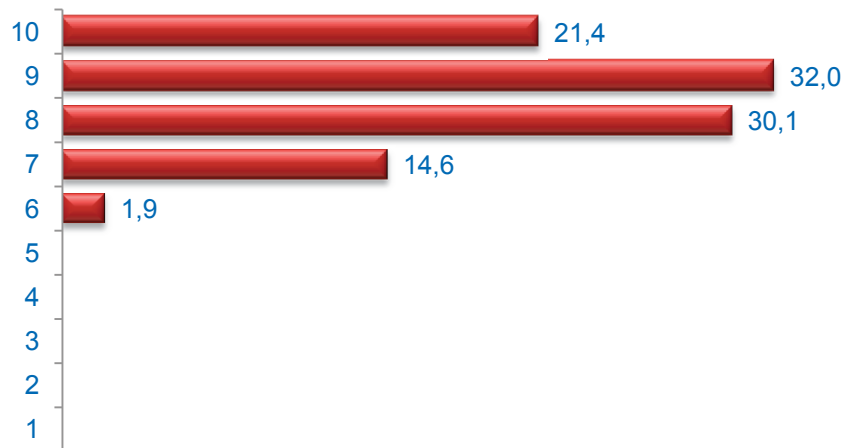

Media Satisfacción: 8,56

Valoración (media)

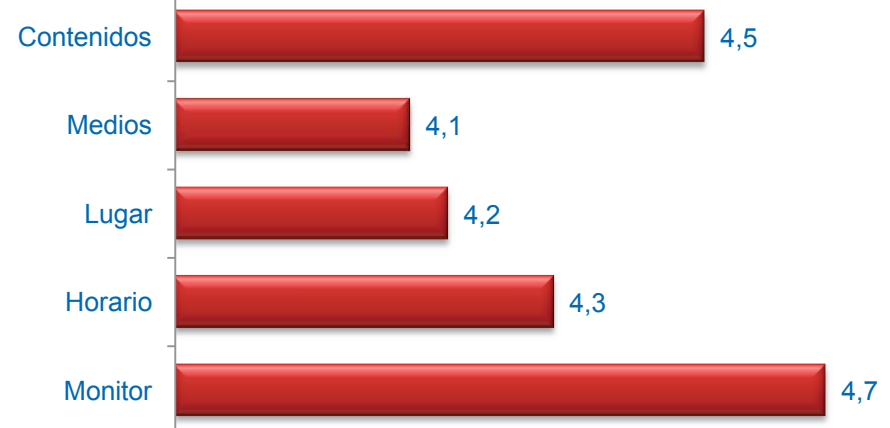

Muy mal



Muy bien



ANÁLISIS GENERAL
de las Actividades Desarrolladas
en el Plan de Barrio
TRIANGULO DEL AGUA / PUENTE VALLECAS

A.V. DEL ALTO ARENAL

Cuestionarios: 24

Edad (%)

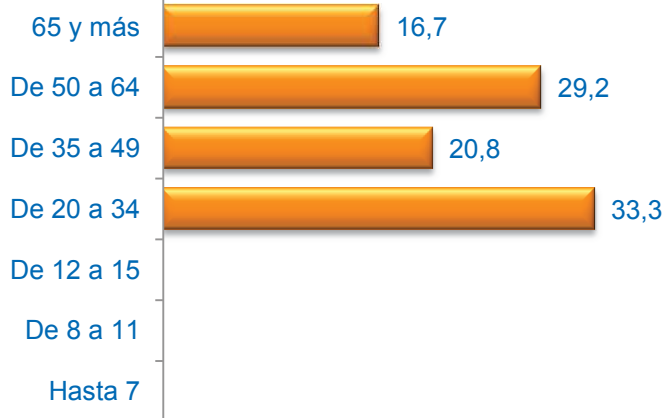

Sexo (%)

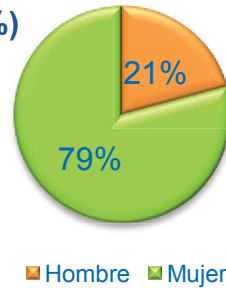

Formación * (%)



* Del que realiza la actividad o de los padres / tutor si es menor

Media Edad: 46,00

Nacionalidad (%)

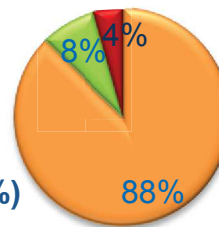

■ Española ■ Extranjera ■ Doble

Grado de Satisfacción (%)

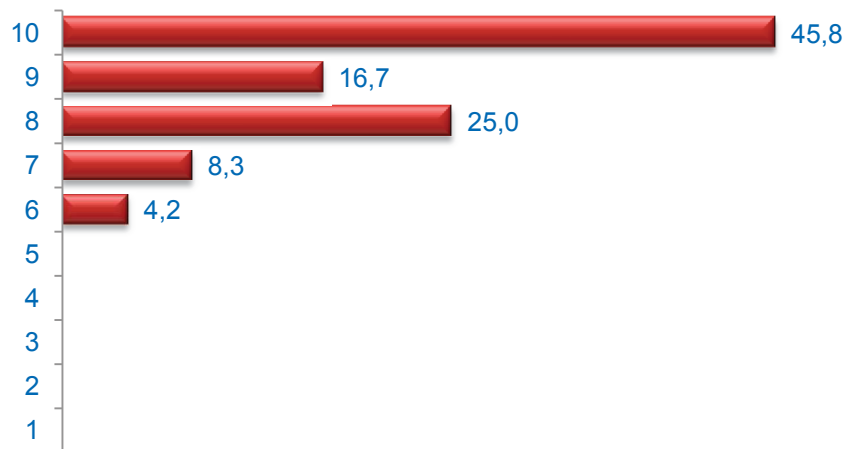

Media Satisfacción: 8,92

Valoración (media)

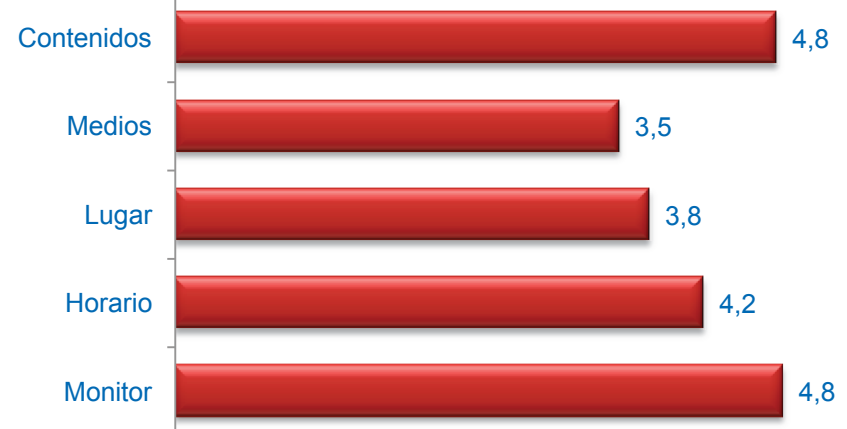

Muy mal



Muy bien

TALLER DE TEATRO SOCIAL

Cuestionarios: 15

Edad (%)

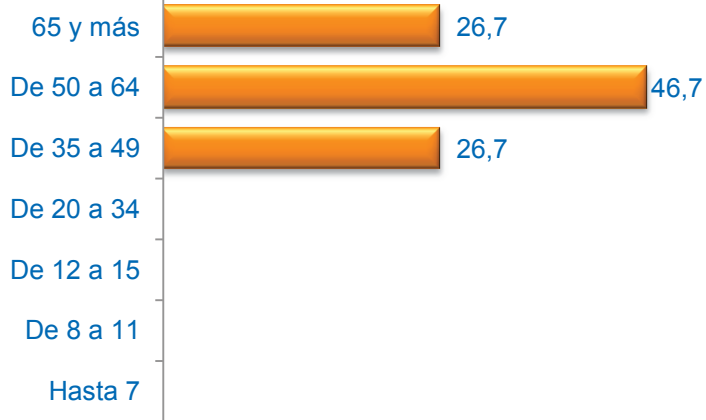

Sexo (%)

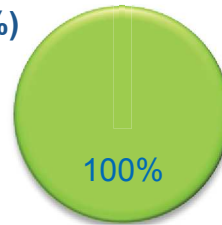

■ Hombre ■ Mujer

Formación * (%)



* Del que realiza la actividad o de los padres / tutor si es menor

Media Edad: 57,27

Nacionalidad (%)

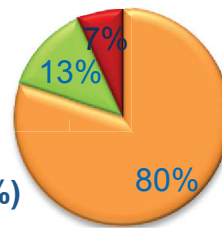

■ Española ■ Extranjera ■ Doble

Grado de Satisfacción (%)

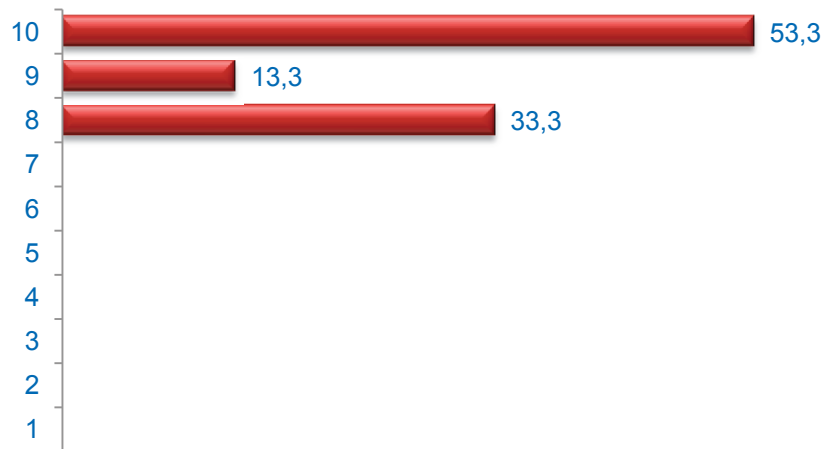

Media Satisfacción: 9,20

Valoración (media)



Muy mal



Muy bien

TEATRO SOCIAL DE ANIMACIÓN

Cuestionarios: 9

Edad (%)

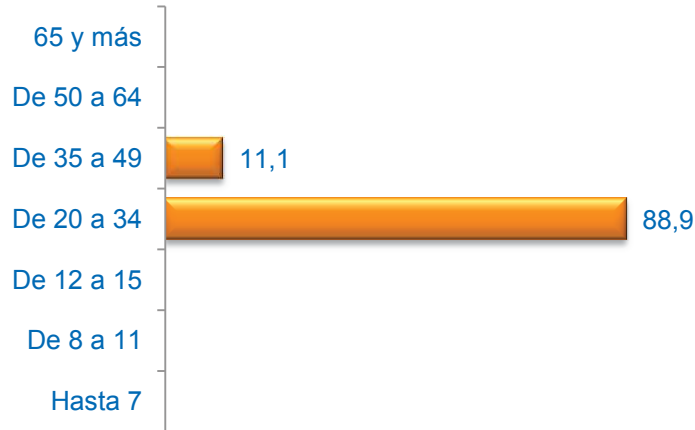

Sexo (%)

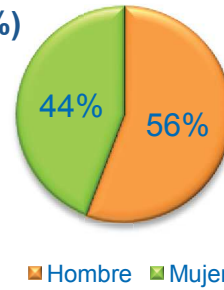

Formación * (%)



* Del que realiza la actividad o de los padres / tutor si es menor

Media Edad: 27,22

Nacionalidad (%)

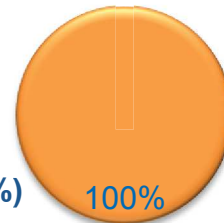

■ Española ■ Extranjera ■ Doble

Grado de Satisfacción (%)

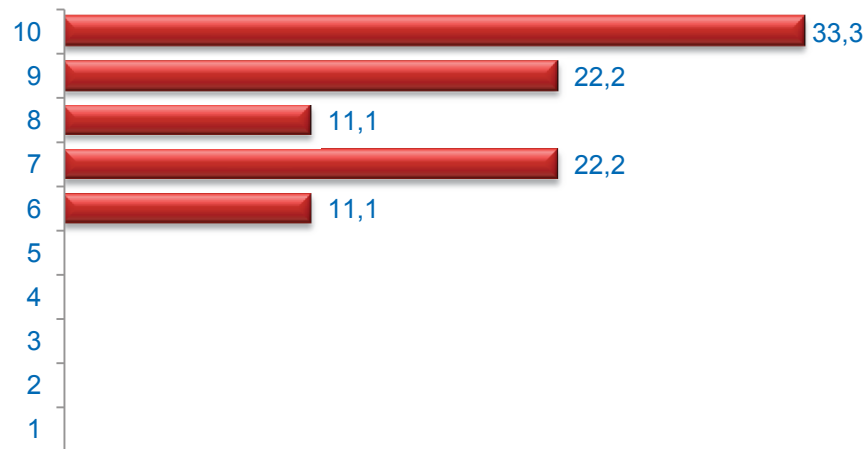

Media Satisfacción: 8,44

Valoración (media)

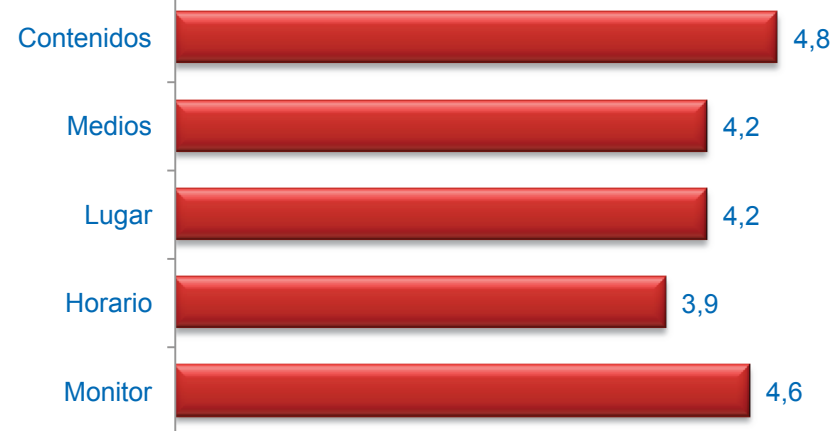

Muy mal



Muy bien

Edad (%)

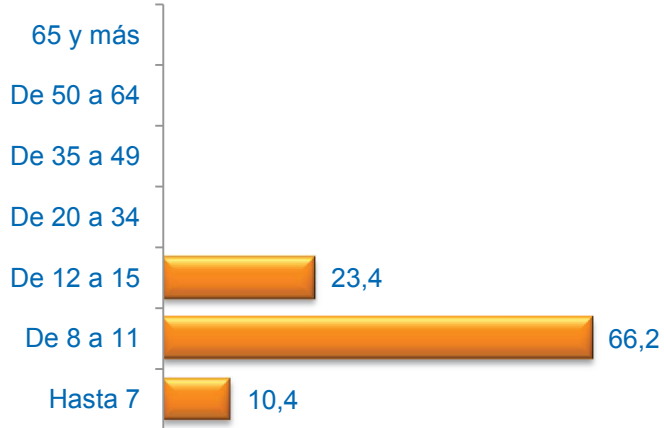

Sexo (%)

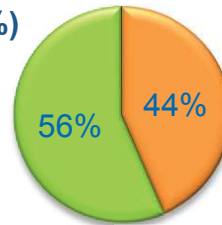

■ Hombre ■ Mujer

Formación * (%)



* Del que realiza la actividad o de los padres / tutor si es menor

Media Edad: 9,91

Nacionalidad (%)

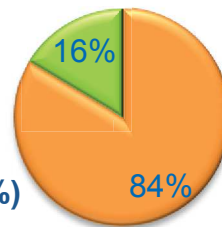

■ Española ■ Extranjera ■ Doble

Grado de Satisfacción (%)

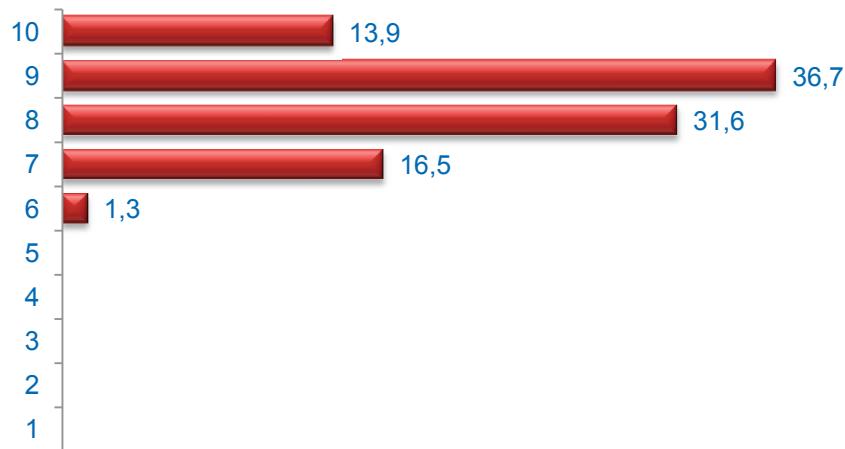

Media Satisfacción: 8,46

Valoración (media)

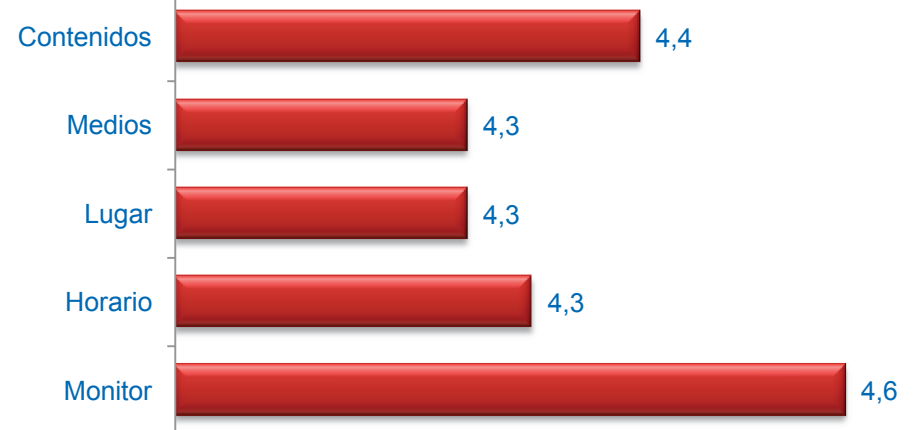

Muy mal



Muy bien

CAMPAMENTO URBANO "CONOCE NUESTRO BARRIO"

Cuestionarios: 20

Edad (%)

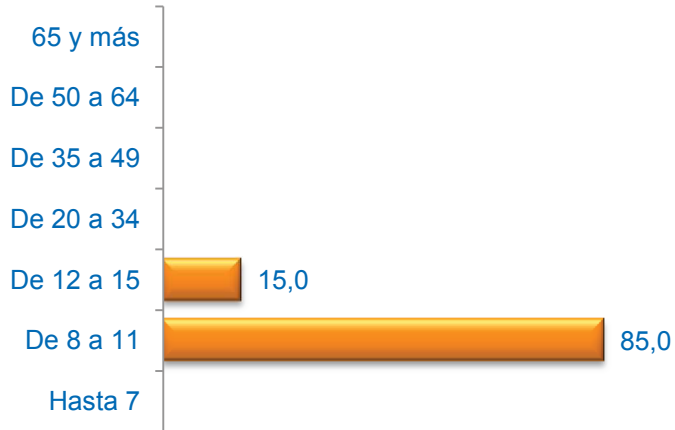

Media Edad: 10,00

Sexo (%)

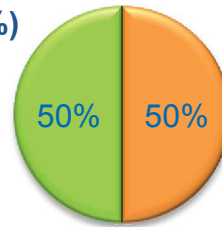

■ Hombre ■ Mujer

Nacionalidad (%)

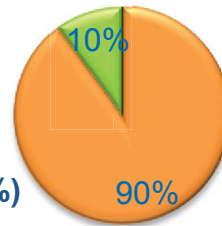

■ Española ■ Extranjera ■ Doble

Formación * (%)



* Del que realiza la actividad o de los padres / tutor si es menor

Grado de Satisfacción (%)

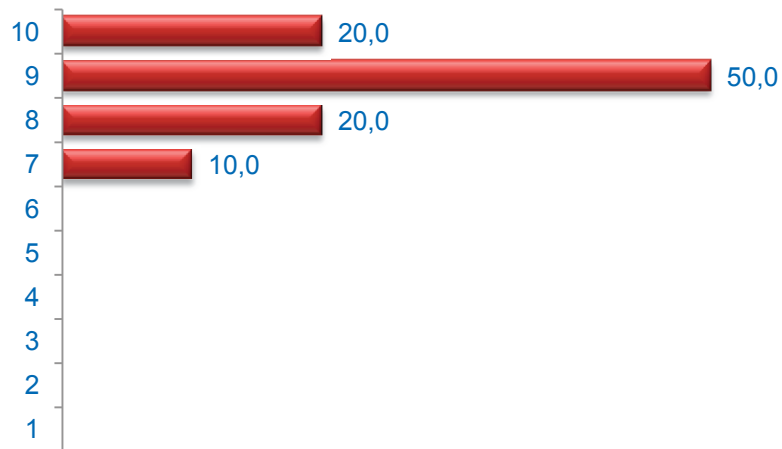

Media Satisfacción: 8,80

Valoración (media)

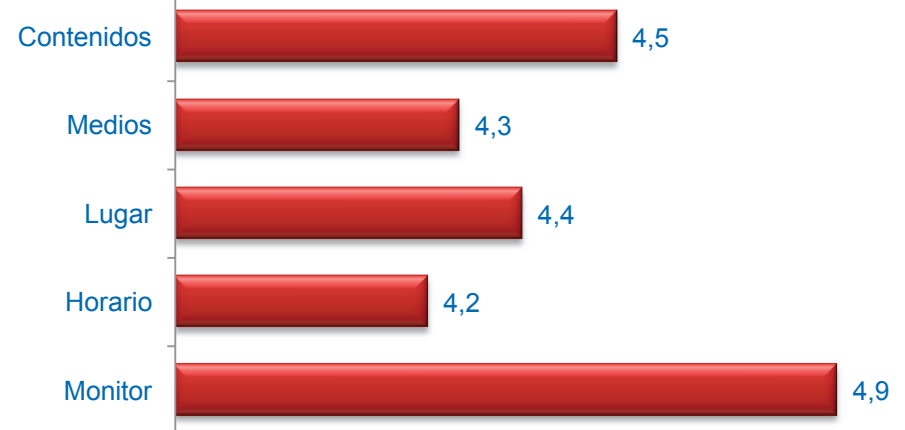

Muy mal



Muy bien

GRUPO JUVENIL JÓVENES ARTISTAS VII

Cuestionarios: 59

Edad (%)

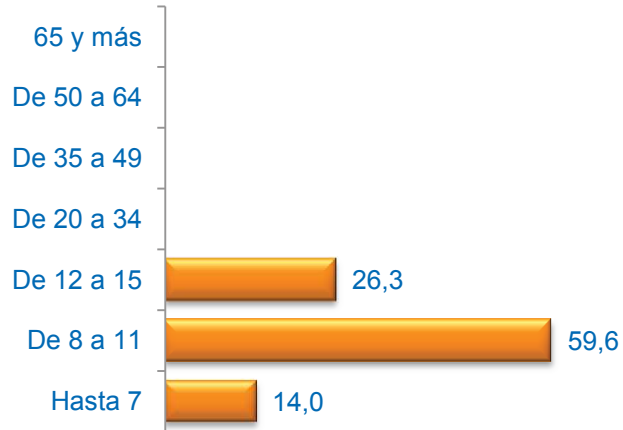

Media Edad: 9,88

Sexo (%)

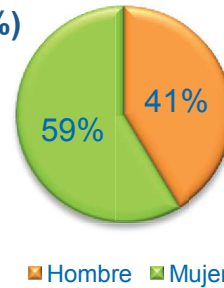

■ Hombre ■ Mujer

Nacionalidad (%)

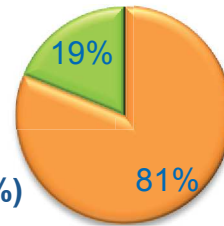

■ Española ■ Extranjera ■ Doble

Formación * (%)



* Del que realiza la actividad o de los padres / tutor si es menor

Grado de Satisfacción (%)

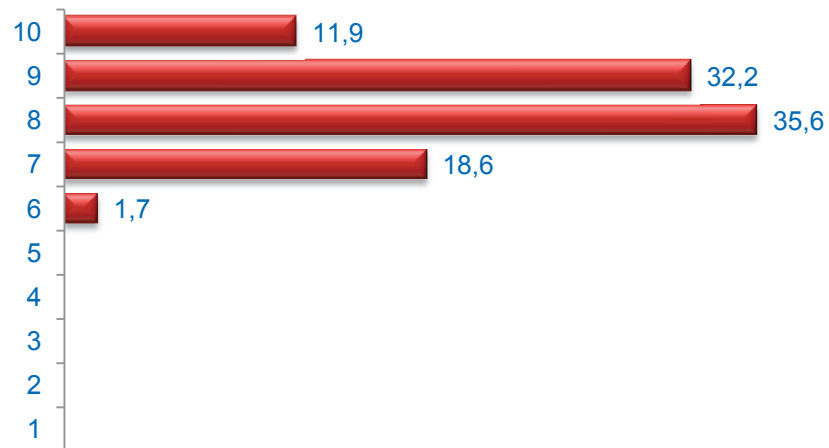

Media Satisfacción: 8,34

Valoración (media)

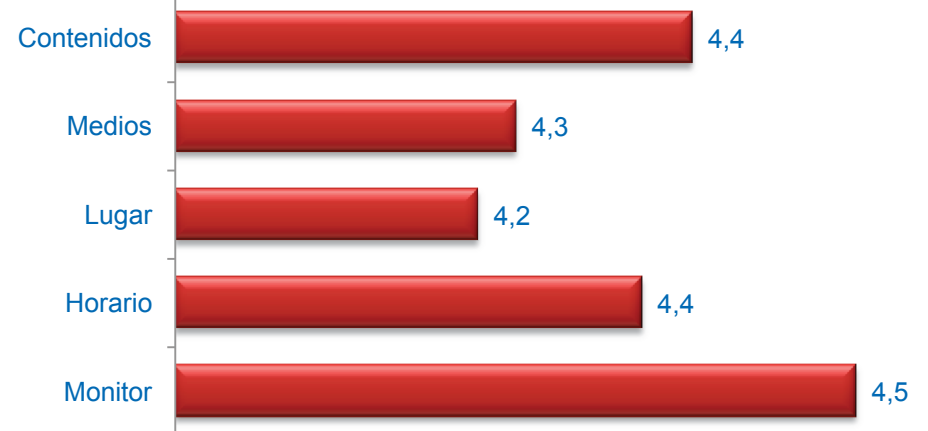

Muy mal



Muy bien