

# EVALUACIÓN SATISFACCIÓN PROYECTOS

## PLANES DE BARRIO

AÑO 2020



Plan de barrio:

**TRIÁNGULO DEL AGUA /  
PUENTE DE VALLECAS**



Evaluación de la Satisfacción Proyectos Planes de Barrio año 2020

Informe del Plan de Barrio: TRIANGULO DEL AGUA / PUENTE DE VALLECAS

Área de gobierno de Coordinación Territorial y Asociaciones  
C/ Montalbán,1. 28014. Madrid

- **Análisis global de los resultados de las actuaciones realizadas en el plan de barrio TRIÁNGULO DEL AGUA / PUENTE DE VALLECAS**
- Actuaciones realizadas en el Plan de Barrio **6**
- **Análisis general de las actividades desarrolladas en el plan de barrio TRIÁNGULO DEL AGUA / PUENTEVALLECAS**
- Actividades realizadas por las Asociaciones de Vecinos **8**

## TRIANGULO DEL AGUA / PUENTE DE VALLECAS

### ASOCIACIÓN DE VECINOS DEL ALTO ARENAL

AV11.1 LAS TEATREKAS "NO ESTAMOS SOLAS" GRUPO DE TEATRO SOCIAL

AV11.2 APOYO SOCIOEDUCATIVO

**36 cuestionarios**

18 cuestionarios

18 cuestionarios



**iMADRID!**



# **ANÁLISIS GLOBAL** **de las Actuaciones realizadas** **en el Plan de Barrio** **TRIÁNGULO DEL AGUA/ PUENTE DE VALLECAS**

# TRIÁNGULO DEL AGUA / PUENTE DE VALLECAS

Cuestionarios: 36

## Edad (%)

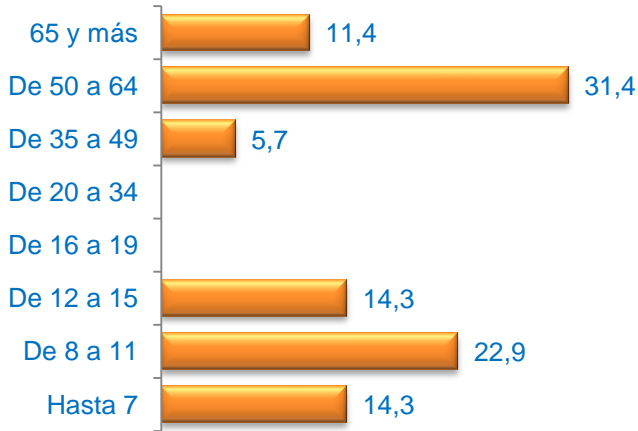

Media Edad: 33,71

## Sexo (%)

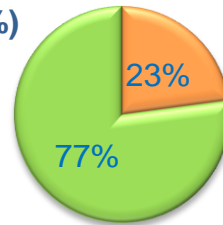

■ Hombre ■ Mujer

## Nacionalidad (%)

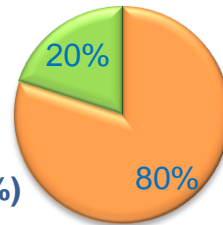

■ Española ■ Extranjera ■ Doble

## Formación \* (%)



\* Del que realiza la actividad o de los padres / tutor si es menor

## Grado de Satisfacción (%)

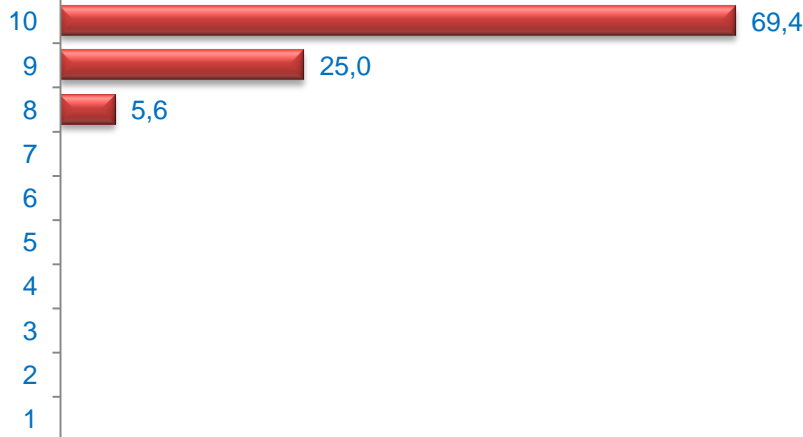

Media Satisfacción: 9,64

## Valoración (media)

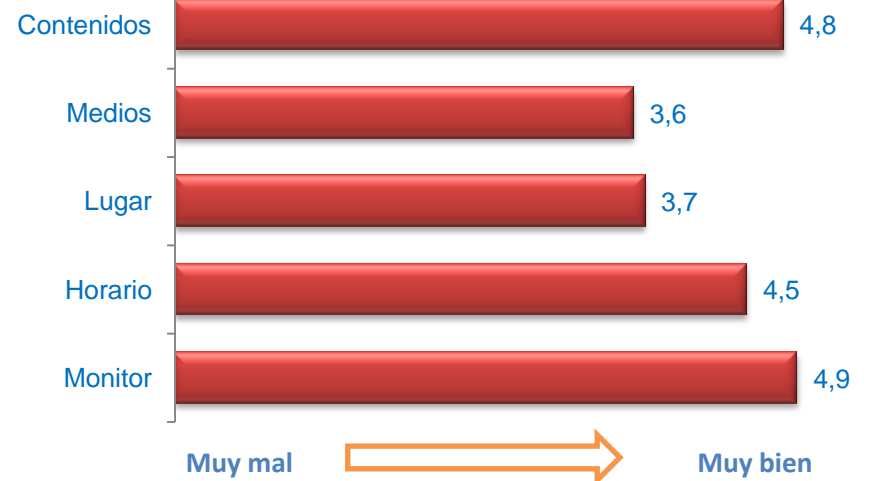



iMADRID!



# ANÁLISIS GENERAL

de las Actividades Desarrolladas  
en el Plan de Barrio

**TRIÁNGULO DEL AGUA / PUENTE DE VALLECAS**

## Edad (%)

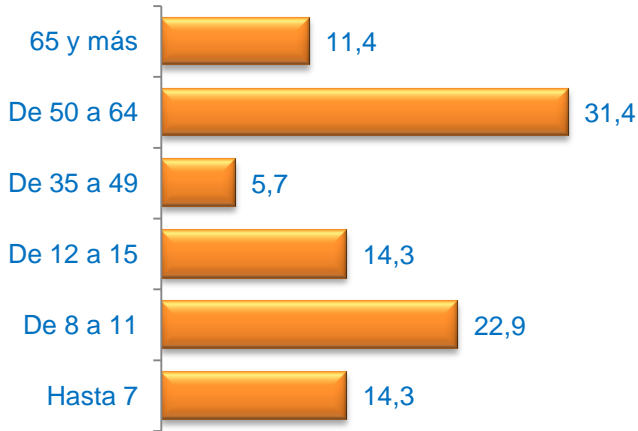

Media Edad: 33,71

## Sexo (%)

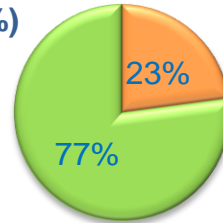

■ Hombre ■ Mujer

## Nacionalidad (%)

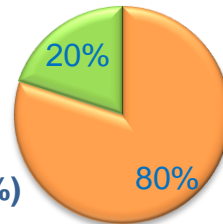

■ Española ■ Extranjera ■ Doble

## Formación \* (%)



\* Del que realiza la actividad o de los padres / tutor si es menor

## Grado de Satisfacción (%)

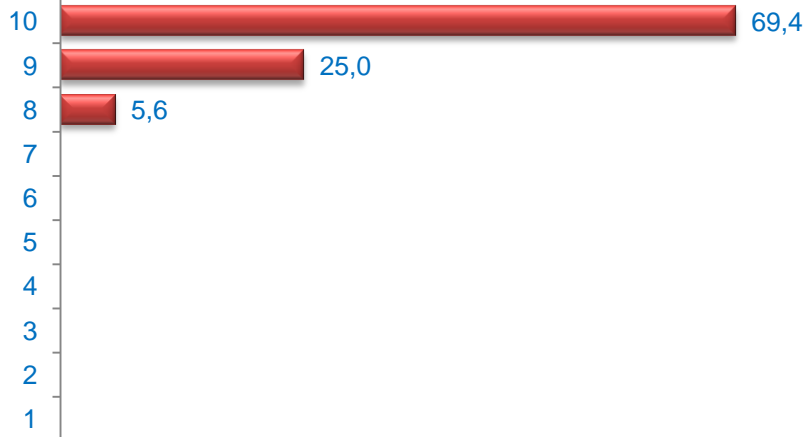

Media Satisfacción: 9,64

## Valoración (media)

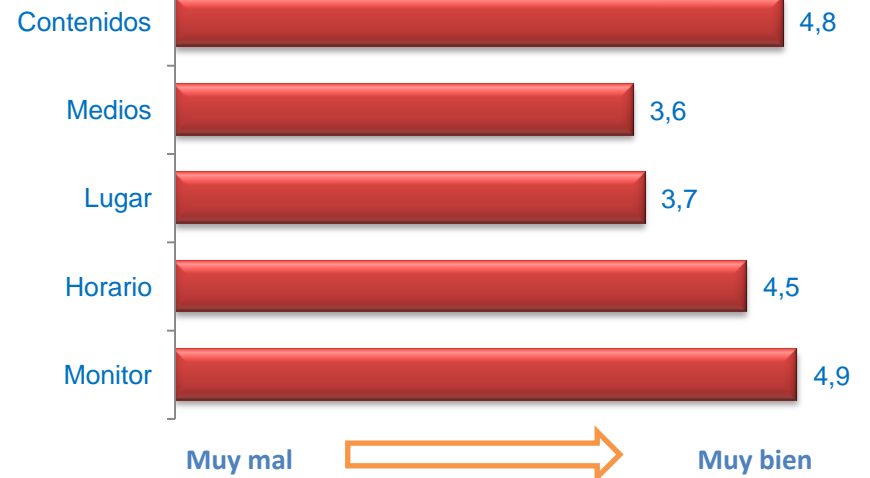



# LAS TEATREKAS "NO ESTAMOS SOLAS" GRUPO DE TEATRO SOCIAL

Cuestionarios: 18

## Edad (%)

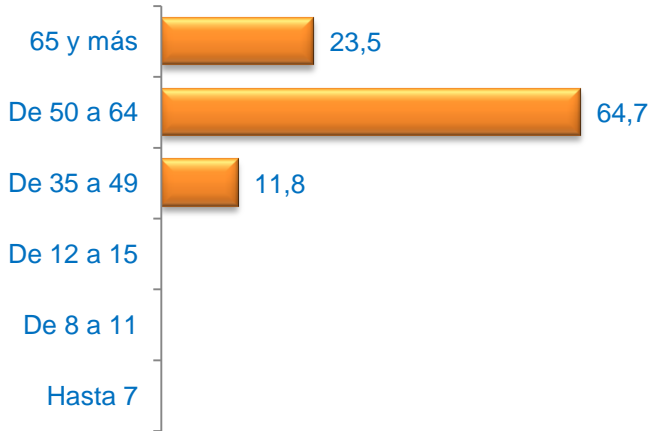

Media Edad: 59,12

## Sexo (%)

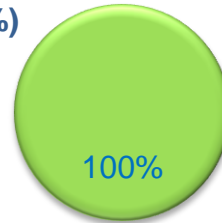

■ Hombre ■ Mujer

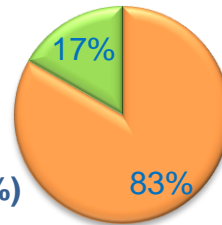

## Nacionalidad (%)

■ Española ■ Extranjera ■ Doble

## Formación \* (%)



\* Del que realiza la actividad o de los padres / tutor si es menor

## Grado de Satisfacción (%)

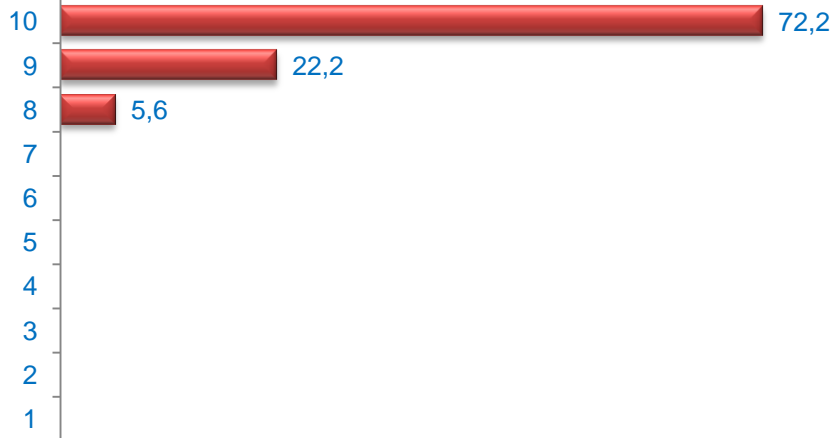

Media Satisfacción: 9,67

## Valoración (media)

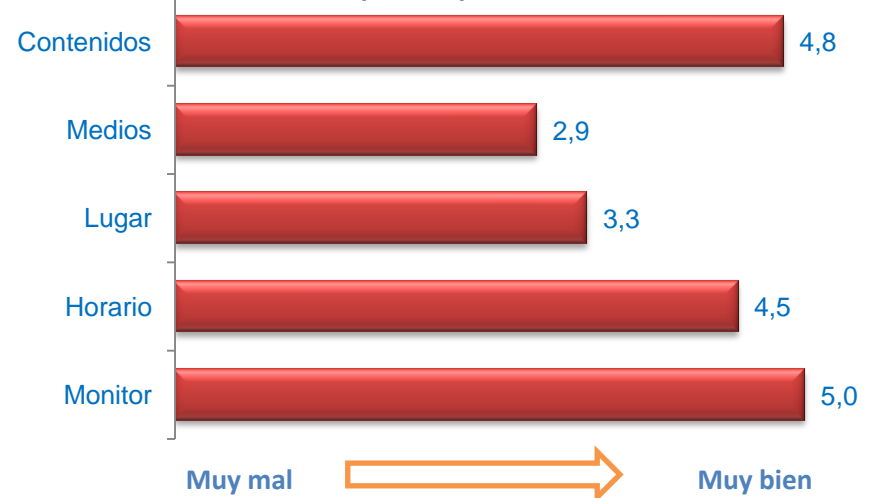

## Edad (%)

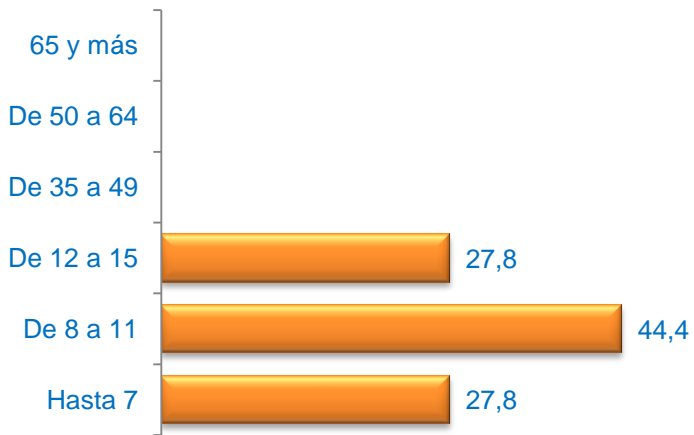

Media Edad: 9,72

## Sexo (%)

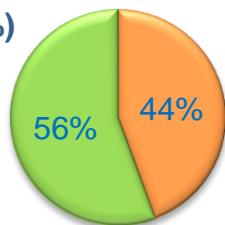

■ Hombre ■ Mujer

## Nacionalidad (%)

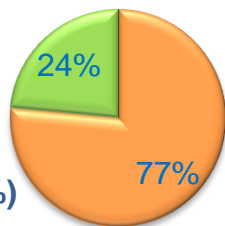

■ Española ■ Extranjera ■ Doble

## Formación \* (%)



\* Del que realiza la actividad o de los padres / tutor si es menor

## Grado de Satisfacción (%)

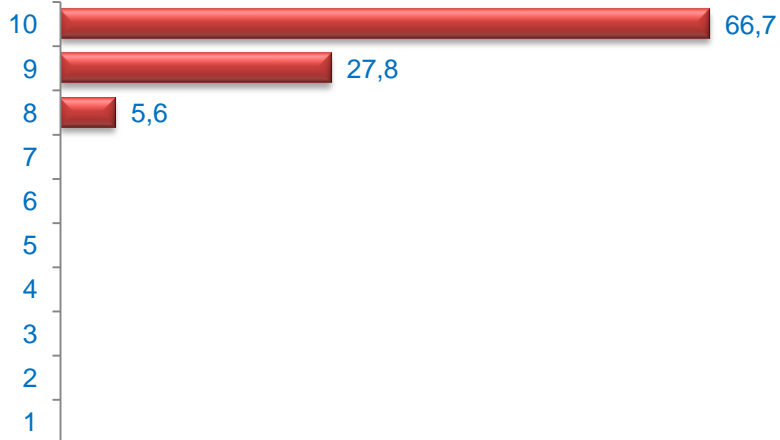

Media Satisfacción: 9,61

## Valoración (media)

