

EVALUACIÓN SATISFACCIÓN PROYECTOS

PLANES DE BARRIO

AÑO 2020



Plan de barrio:

**PALOMERAS BAJAS/
PUENTE DE VALLECAS**



Evaluación de la Satisfacción Proyectos Planes de Barrio año 2020

Informe del Plan de Barrio: PALOMERAS BAJAS / PUENTE DE VALLECAS

Área de gobierno de Coordinación Territorial y Asociaciones
C/ Montalbán,1. 28014. Madrid

- **Análisis global de los resultados de las actuaciones realizadas en el plan de barrio PALOMERAS BAJAS / PUENTE DE VALLECAS**
- Actuaciones realizadas en el Plan de Barrio **6**
- **Análisis general de las actividades desarrolladas en el plan de barrio PALOMERAS BAJAS / PUENTE DE VALLECAS**
- Actividades realizadas por las Asociaciones de Vecinos **8**

PALOMERAS BAJAS / PUENTE DE VALLECAS

ASOCIACIÓN DE VECINOS PALOMERAS BAJAS

82 cuestionarios

AV13.1 SALUD MENTAL EN LOS CENTROS EDUCATIVOS. APRENDER DE LAS PÉRDIDAS Y LOS DUELOS (PROFESORADO)

9 cuestionarios

AV13.2 SALUD MENTAL EN LOS CENTROS EDUCATIVOS. APRENDER DE LAS PÉRDIDAS Y LOS DUELOS (FAMILIAS)

28 cuestionarios

AV13.3 BANCO DE LIBROS DE TEXTO Y MATERIAL ESCOLAR

24 cuestionarios

AV13.4 APOYO ESCOLAR EN TU ASOCIACIÓN

21 cuestionarios





ANÁLISIS GLOBAL **de las Actuaciones realizadas** **en el Plan de Barrio**

PALOMERAS BAJAS / PUENTE DE VALLECAS

PALOMERAS BAJAS / PUENTE DE VALLECAS

Cuestionarios: 82

Edad (%)

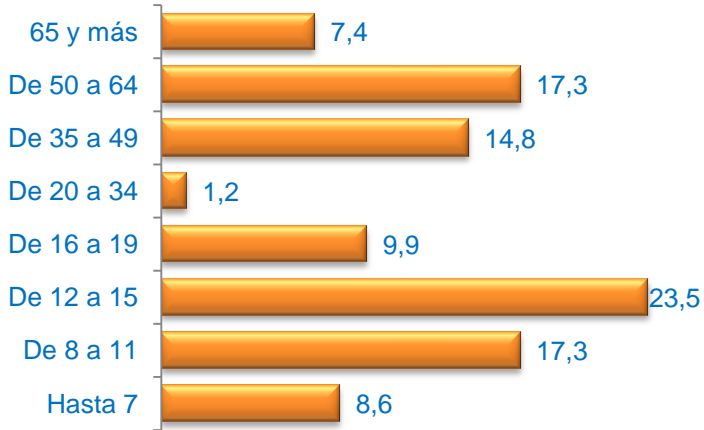

Media Edad: 28,84

Sexo (%)

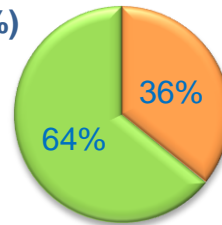

■ Hombre ■ Mujer

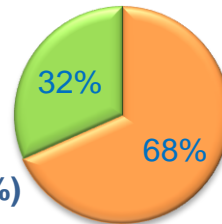

Nacionalidad (%)

■ Española ■ Extranjera ■ Doble

Formación * (%)



* Del que realiza la actividad o de los padres / tutor si es menor

Grado de Satisfacción (%)

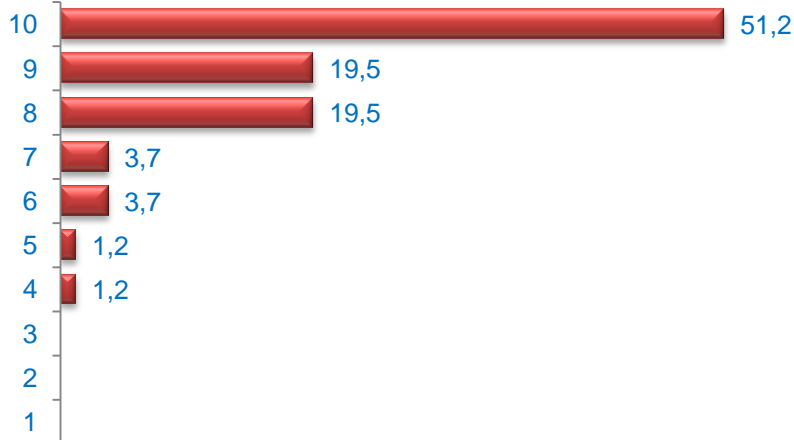

Media Satisfacción: 9,02

Valoración (media)

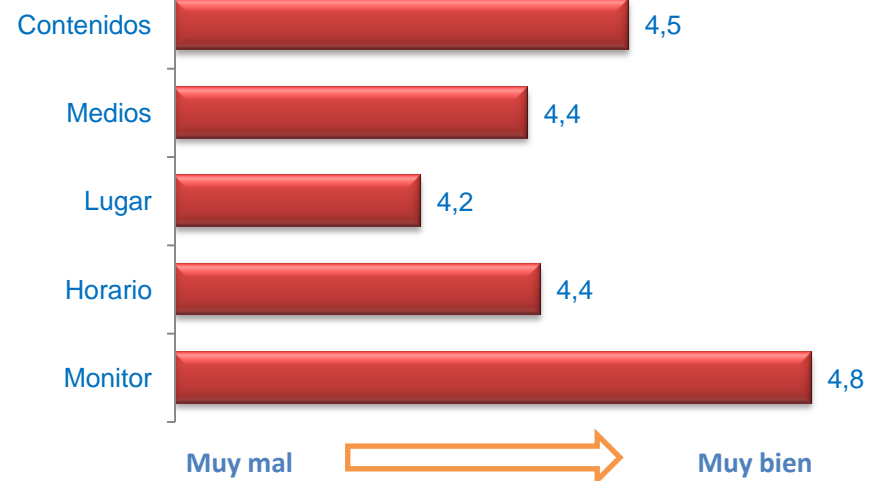



iMADRID!



ANÁLISIS GENERAL

**de las Actividades Desarrolladas
en el Plan de Barrio**

PALOMERAS BAJAS / PUENTE DE VALLECAS

Edad (%)

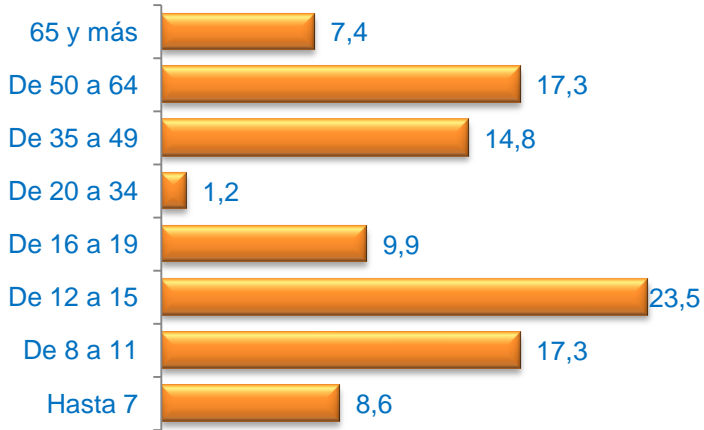

Media Edad: 28,84

Sexo (%)

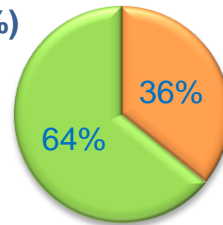

■ Hombre ■ Mujer

Nacionalidad (%)

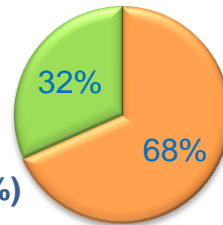

■ Española ■ Extranjera ■ Doble

Formación * (%)



* Del que realiza la actividad o de los padres / tutor si es menor

Grado de Satisfacción (%)

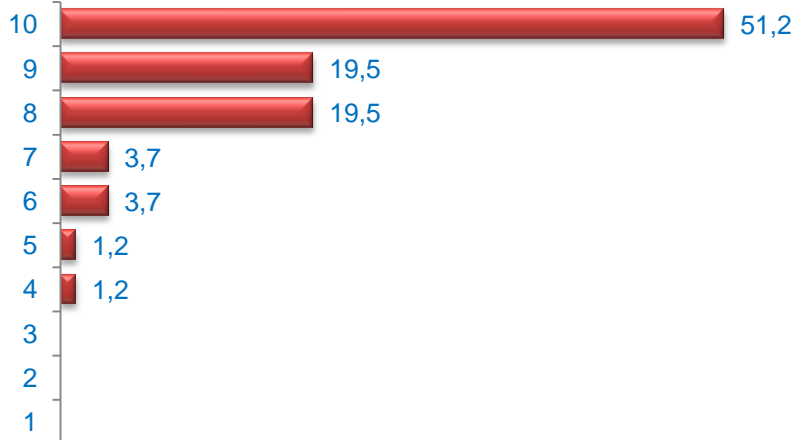

Media Satisfacción: 9,02

Valoración (media)

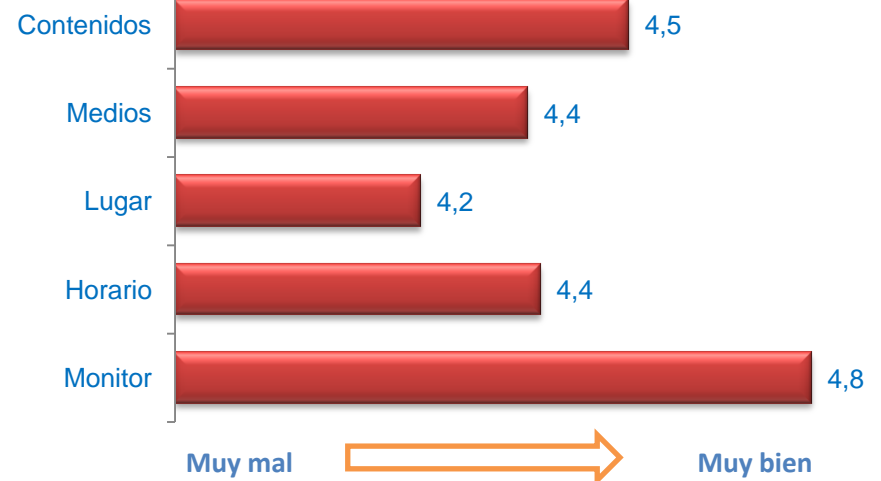

SALUD MENTAL EN LOS CENTROS EDUCATIVOS. APRENDER DE LAS PÉRDIDAS Y LOS DUELOS (PROFESORADO)

Edad (%)

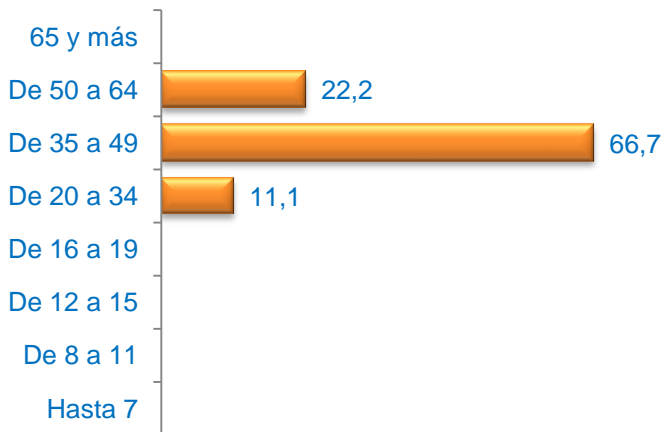

Media Edad: 42,33

Sexo (%)

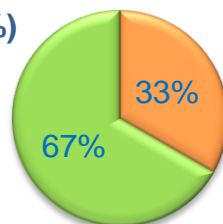

■ Hombre ■ Mujer

Nacionalidad (%)

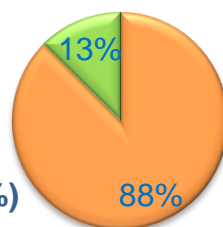

■ Española ■ Extranjera ■ Doble

Formación * (%)



* Del que realiza la actividad o de los padres / tutor si es menor

Grado de Satisfacción (%)

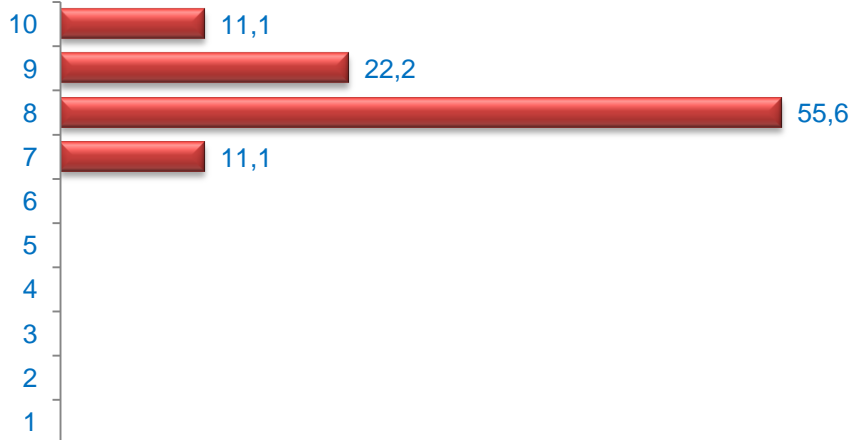

Media Satisfacción: 8,33

Valoración (media)

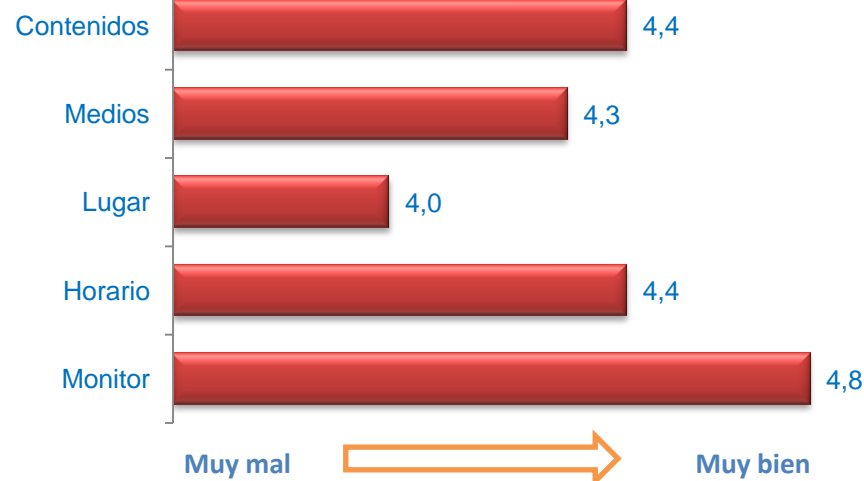

SALUD MENTAL EN LOS CENTROS EDUCATIVOS. APRENDER DE LAS PÉRDIDAS Y LOS DUELOS (FAMILIAS)

Edad (%)

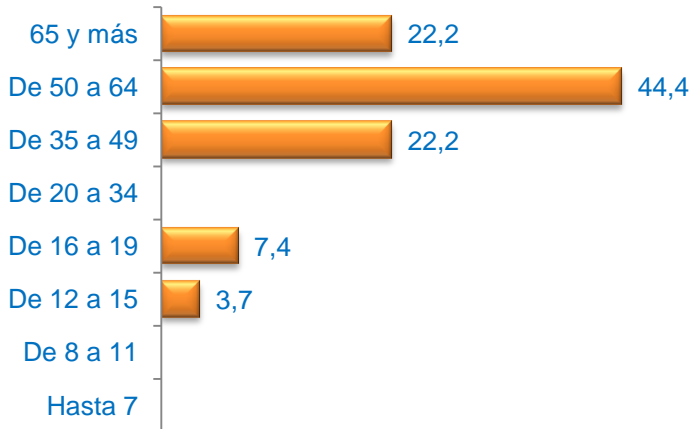

Media Edad: 53,37

Sexo (%)

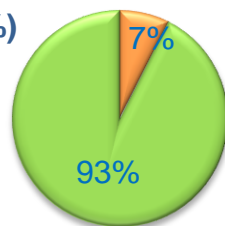

■ Hombre ■ Mujer

Nacionalidad (%)

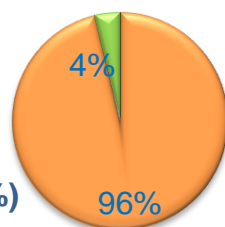

■ Española ■ Extranjera ■ Doble

Formación * (%)



* Del que realiza la actividad o de los padres / tutor si es menor

Grado de Satisfacción (%)

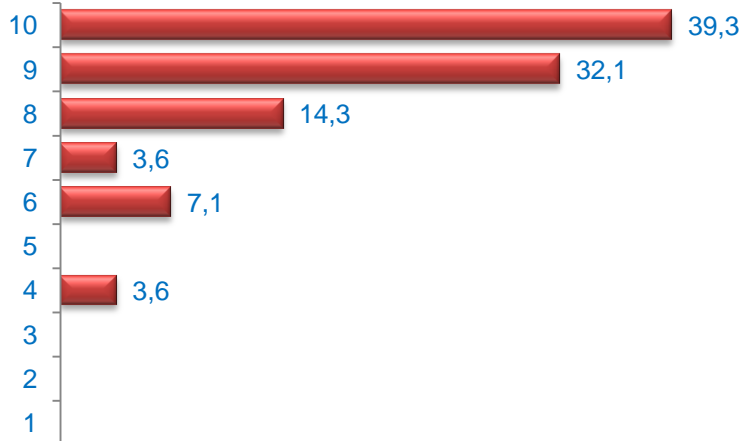

Media Satisfacción: 8,79

Valoración (media)

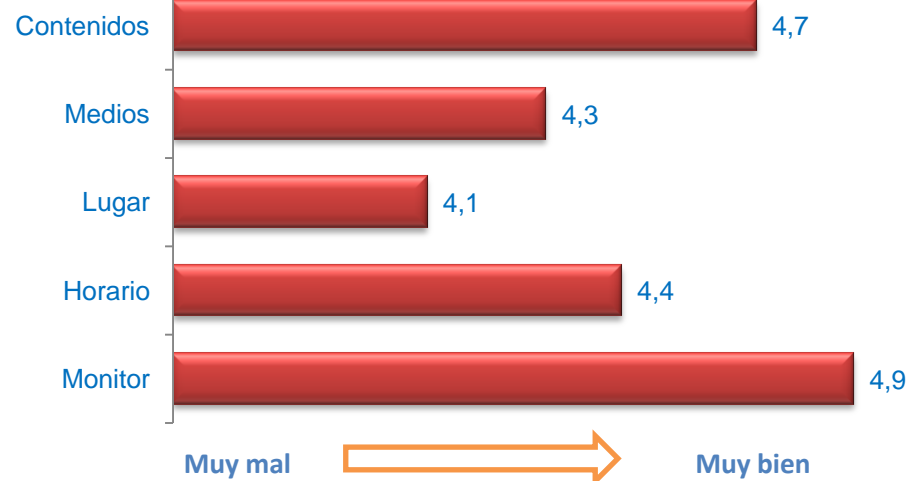

Edad (%)

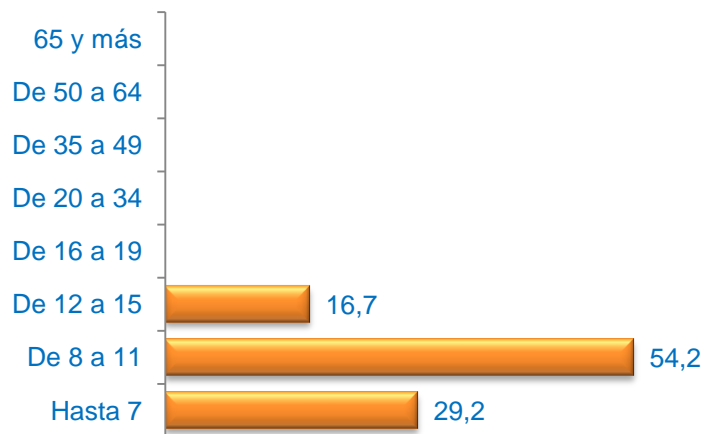

Media Edad: 8,96

Sexo (%)

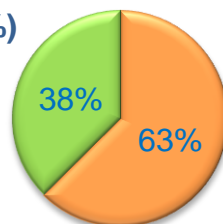

■ Hombre ■ Mujer

Nacionalidad (%)

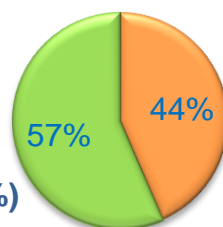

■ Española ■ Extranjera ■ Doble

Formación * (%)



* Del que realiza la actividad o de los padres / tutor si es menor

Grado de Satisfacción (%)



Media Satisfacción: 9,92

APOYO ESCOLAR EN TU ASOCIACIÓN

Cuestionarios: 21

Edad (%)

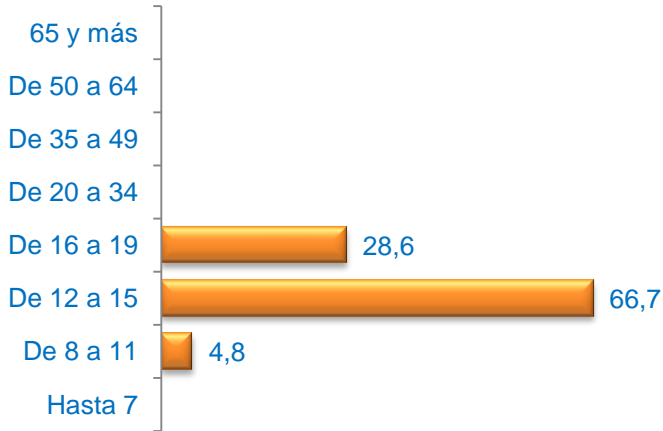

Media Edad: 14,24

Sexo (%)

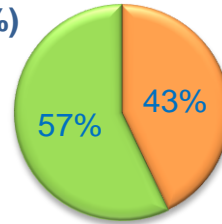

■ Hombre ■ Mujer

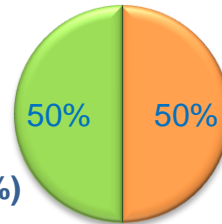

Nacionalidad (%)

■ Española ■ Extranjera ■ Doble

Formación * (%)



* Del que realiza la actividad o de los padres / tutor si es menor

Grado de Satisfacción (%)

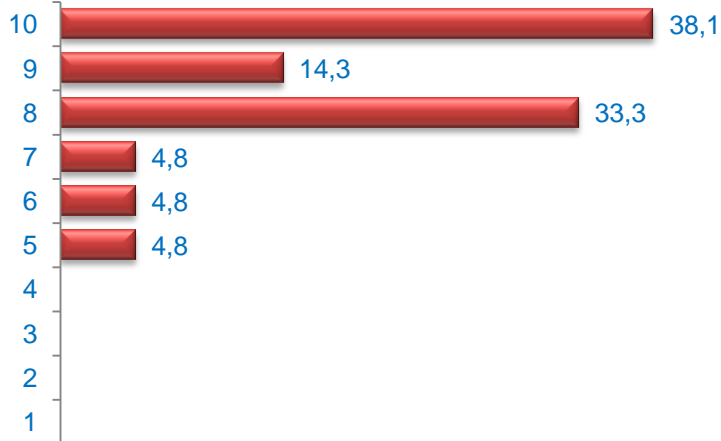

Media Satisfacción: 8,62

Valoración (media)

