

EVALUACIÓN SATISFACCIÓN PROYECTOS

PLANES DE BARRIO

AÑO 2018

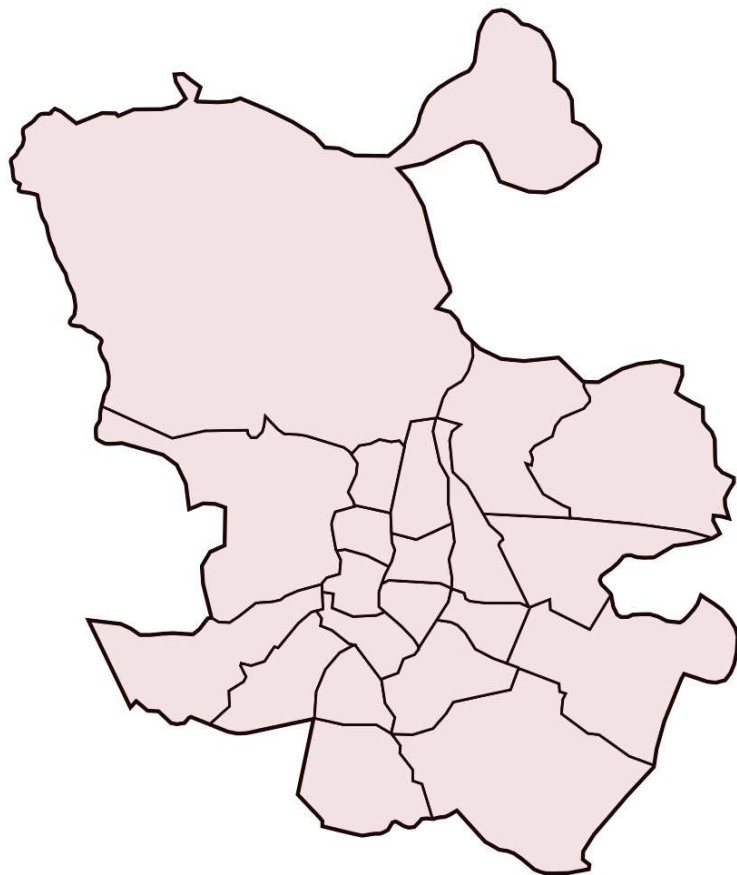

Plan de barrio:
CAÑO ROTO / LATINA



Evaluación de la Satisfacción Proyectos Planes de Barrio año 2018

Informe del Plan de Barrio: CAÑO ROTO / LATINA

Área de gobierno de Coordinación Territorial y Asociaciones
C/ Montalbán, 1. 28014. Madrid

- **Análisis global de los resultados de las actuaciones realizadas en el plan de barrio CAÑO ROTO / LATINA**
- Actuaciones realizadas en el Plan de Barrio **6**
- **Análisis general de las actividades desarrolladas en el plan de barrio CAÑO ROTO / LATINA**
- Actividades realizadas por las Asociaciones de Vecinos **8**

CAÑO ROTO / LATINA

ASOCIACIÓN DE VECINOS LA FRATERNIDAD DE LOS CÁRMENES

AV40.1 CAMPAMENTO URBANO DE VERANO

AV40.2 TALLER DE EDUCACIÓN DE ADULTOS

46 cuestionarios

36 cuestionarios

10 cuestionarios



iMADRID!



ANÁLISIS GLOBAL **de las Actuaciones realizadas** **en el Plan de Barrio** **CAÑO ROTO / LATINA**

CAÑO ROTO / LATINA

Cuestionarios: 46

Edad (%)

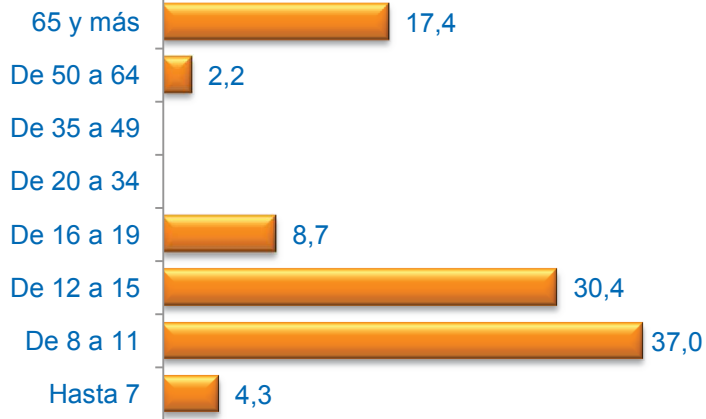

Sexo (%)

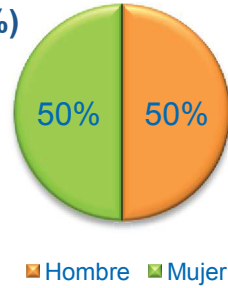

■ Hombre ■ Mujer

Formación * (%)



* Del que realiza la actividad o de los padres / tutor si es menor

Media Edad: 24,20

Nacionalidad (%)

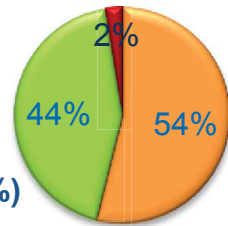

■ Española ■ Extranjera ■ Doble

Grado de Satisfacción (%)

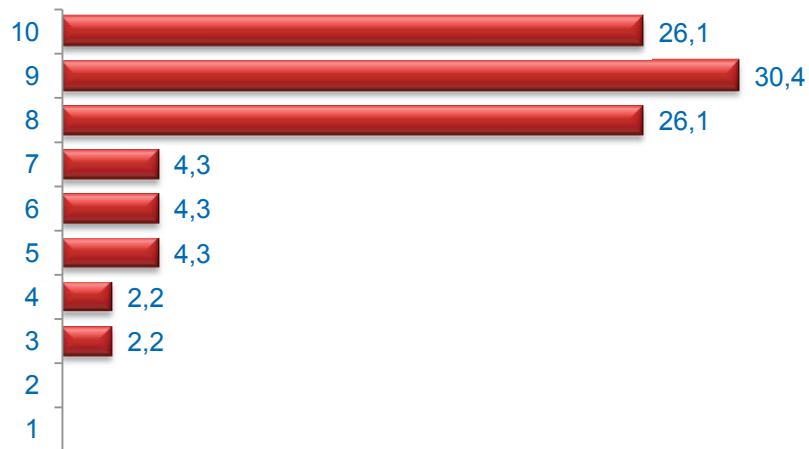

Media Satisfacción: 8,37

Valoración (media)

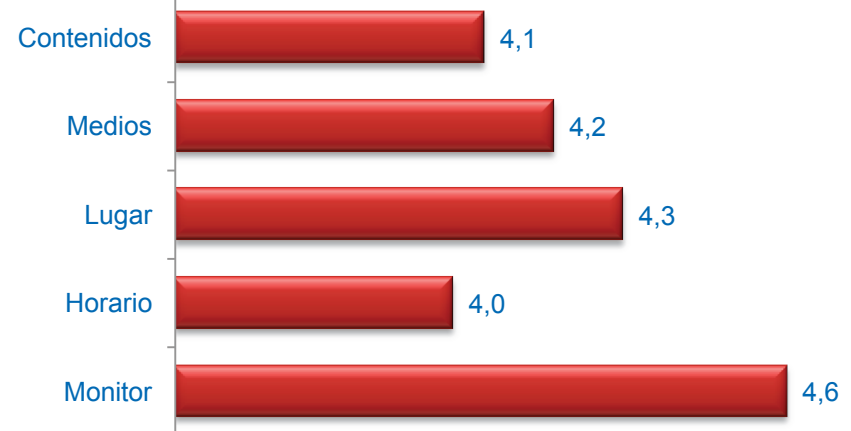

Muy mal



Muy bien



ANÁLISIS GENERAL **de las Actividades Desarrolladas** **en el Plan de Barrio** **CAÑO ROTO / LATINA**

A.V. LA FRATERNIDAD DE LOS CÁRMENES

Cuestionarios: 46

Edad (%)

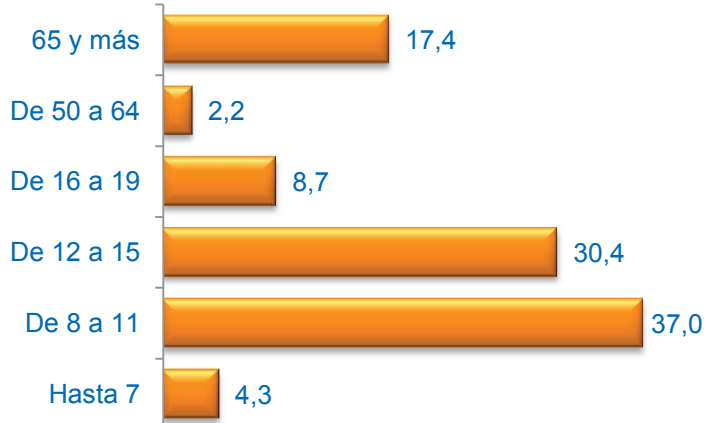

Sexo (%)

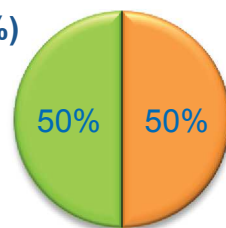

■ Hombre ■ Mujer

Formación * (%)



* Del que realiza la actividad o de los padres / tutor si es menor

Media Edad: 24,20

Nacionalidad (%)

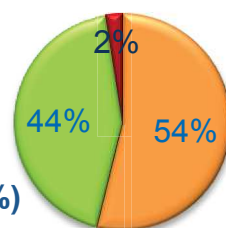

■ Española ■ Extranjera ■ Doble

Grado de Satisfacción (%)

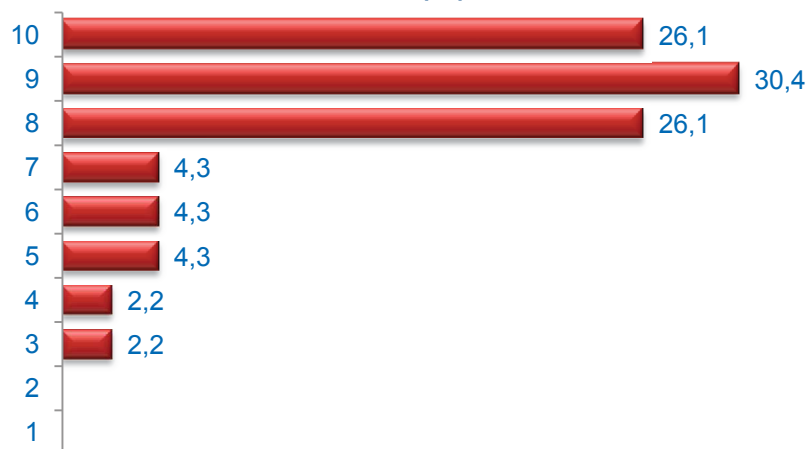

Media Satisfacción: 8,37

Valoración (media)

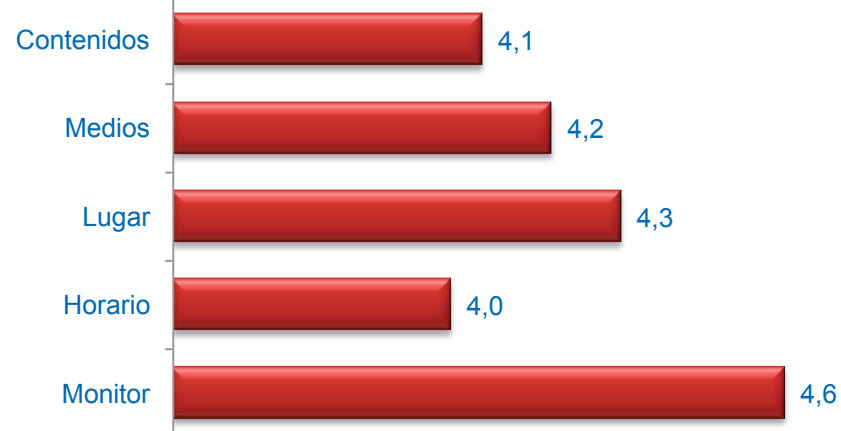

Muy mal



Muy bien

CAMPAMENTO URBANO DE VERANO

Cuestionarios: 36

Edad (%)

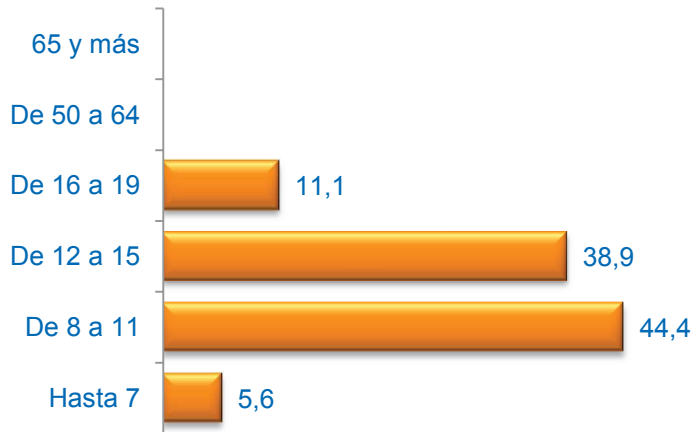

Sexo (%)

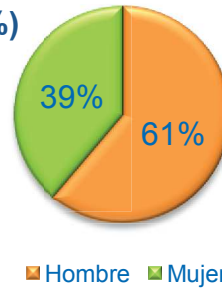

■ Hombre ■ Mujer

Formación * (%)



* Del que realiza la actividad o de los padres / tutor si es menor

Media Edad: 11,89

Nacionalidad (%)

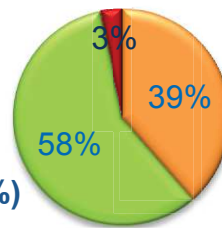

■ Española ■ Extranjera ■ Doble

Grado de Satisfacción (%)

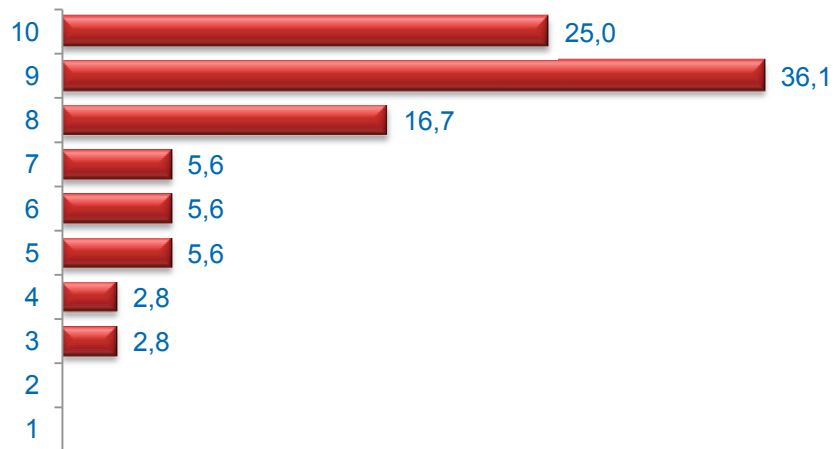

Media Satisfacción: 8,28

Valoración (media)

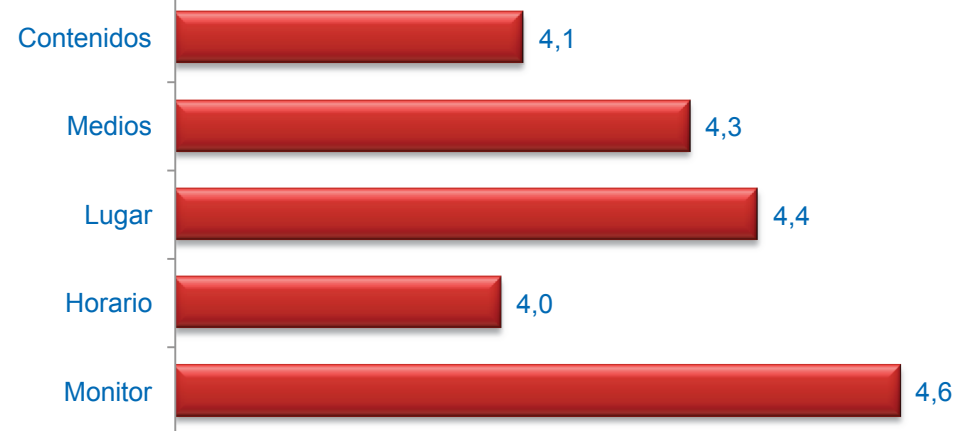

Muy mal



Muy bien

TALLER DE EDUCACIÓN DE ADULTOS

Cuestionarios: 10

Edad (%)

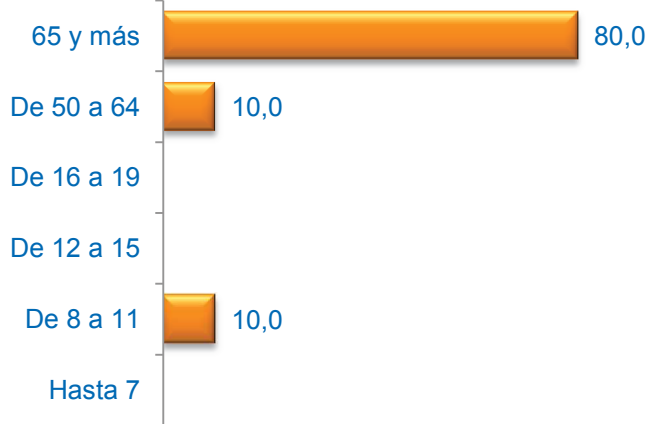

Sexo (%)

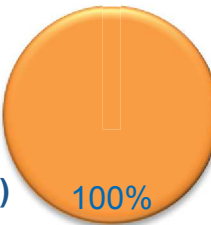
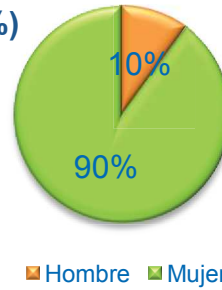

Formación * (%)



* Del que realiza la actividad o de los padres / tutor si es menor

Media Edad: 68,50

Nacionalidad (%)

■ Española ■ Extranjera ■ Doble

Grado de Satisfacción (%)

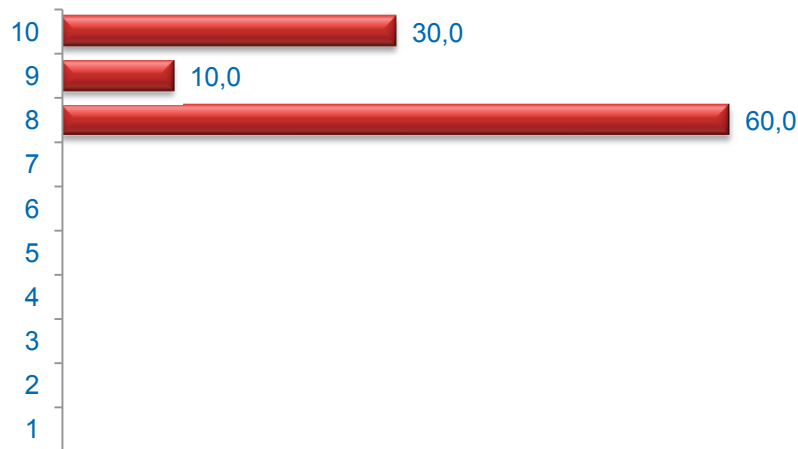

Media Satisfacción: 8,70

Valoración (media)

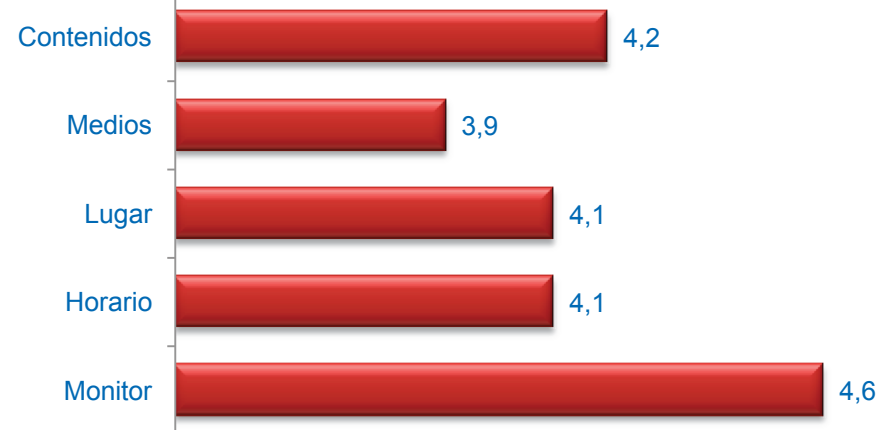

Muy mal



Muy bien