

EVALUACIÓN SATISFACCIÓN PROYECTOS

PLANES DE BARRIO

AÑO 2020



Plan de barrio:
CAÑO ROTO / LATINA



Evaluación de la Satisfacción Proyectos Planes de Barrio año 2020

Informe del Plan de Barrio: CAÑO ROTO / LATINA

Área de gobierno de Coordinación Territorial y Asociaciones
C/ Montalbán,1. 28014. Madrid

- **Análisis global de los resultados de las actuaciones realizadas en el plan de barrio CAÑO ROTO / LATINA**
- Actuaciones realizadas en el Plan de Barrio **6**
- **Análisis general de las actividades desarrolladas en el plan de barrio CAÑO ROTO / LATINA**
- Actividades realizadas por las Asociaciones de Vecinos **8**

CAÑO ROTO / LATINA

ASOCIACIÓN DE VECINOS LA FRATERNIDAD DE LOS CÁRMENES

AV38.1 ESCUELA DE INVIERNO (APOYO ESCOLAR)

AV38.2 APOYO SOCIOEDUCATIVO

54 cuestionarios

18 cuestionarios

36 cuestionarios



iMADRID!



ANÁLISIS GLOBAL de las Actuaciones realizadas en el Plan de Barrio **CAÑO ROTO / LATINA**

CAÑO ROTO / LATINA

Cuestionarios: 54

Edad (%)

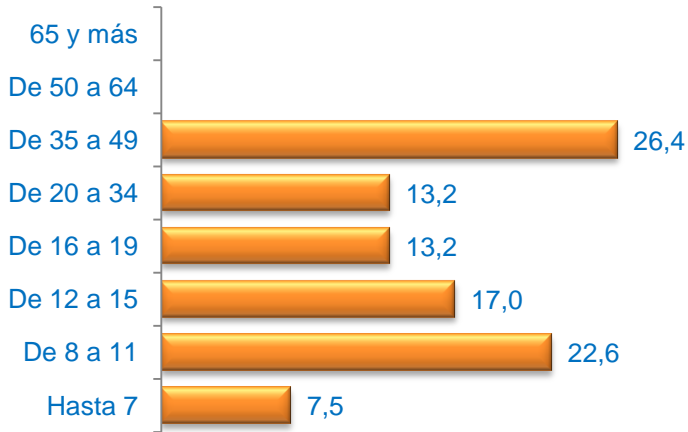

Media Edad: 21,89

Sexo (%)

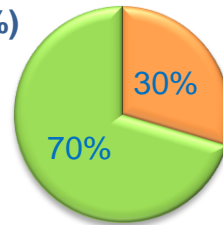

■ Hombre ■ Mujer

Nacionalidad (%)

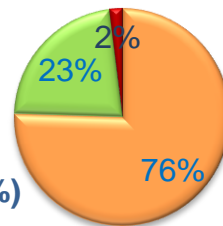

■ Española ■ Extranjera ■ Doble

Formación * (%)



* Del que realiza la actividad o de los padres / tutor si es menor

Grado de Satisfacción (%)

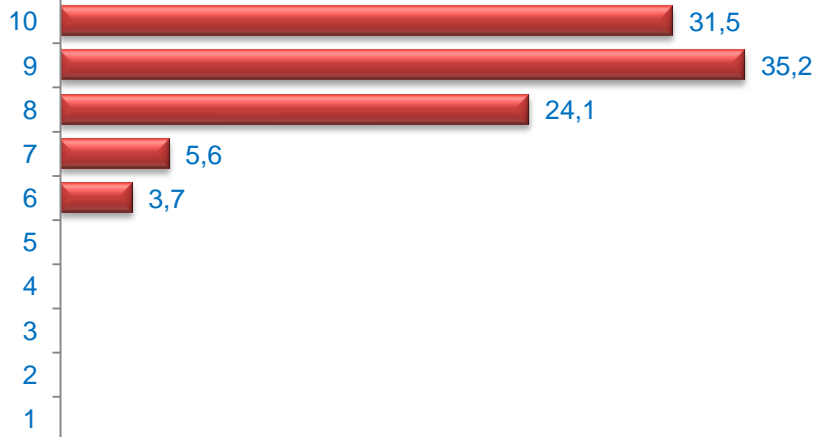

Media Satisfacción: 8,85

Valoración (media)

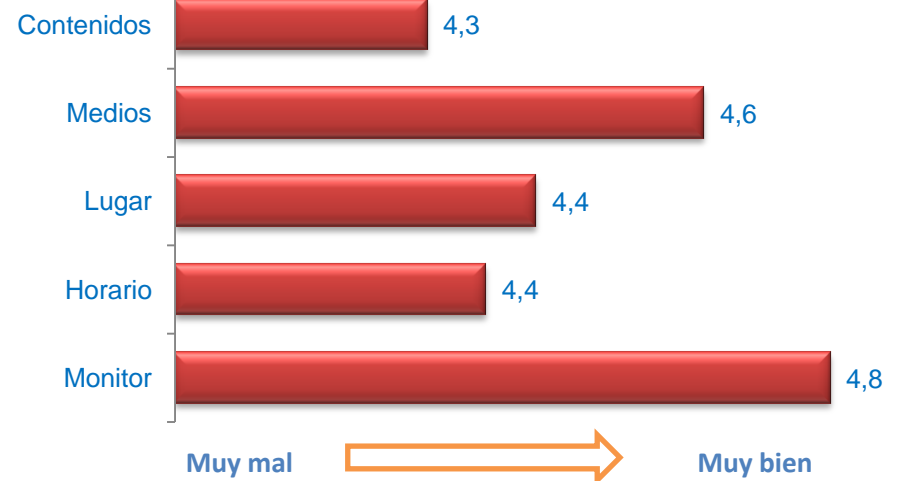



iMADRID!



ANÁLISIS GENERAL **de las Actividades Desarrolladas** **en el Plan de Barrio** **CAÑO ROTO / LATINA**

Edad (%)

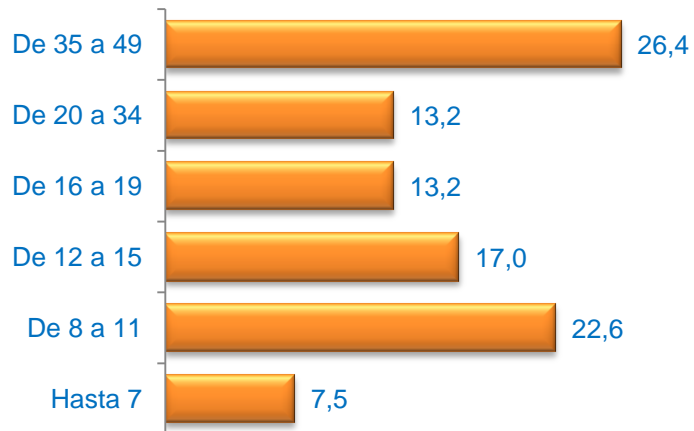

Media Edad: 21,89

Sexo (%)

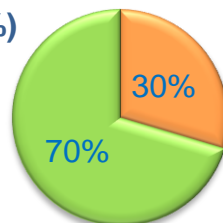

■ Hombre ■ Mujer

Nacionalidad (%)

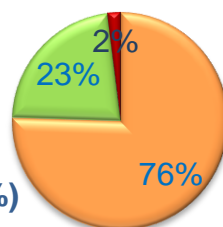

■ Española ■ Extranjera ■ Doble

Formación * (%)



* Del que realiza la actividad o de los padres / tutor si es menor

Grado de Satisfacción (%)

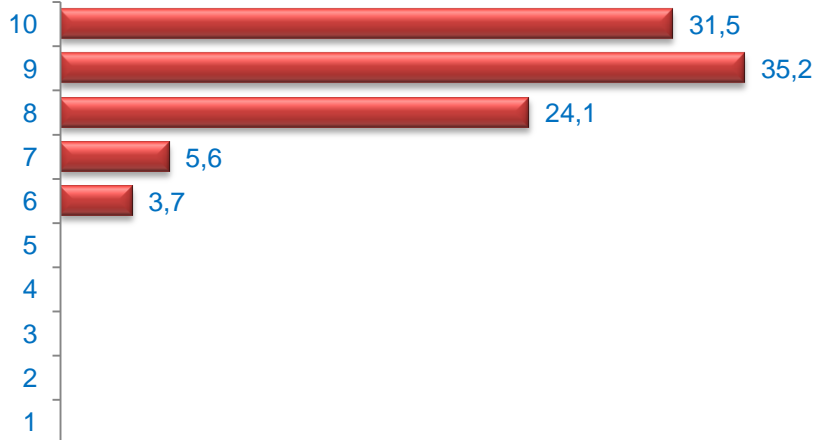

Media Satisfacción: 8,85

Valoración (media)

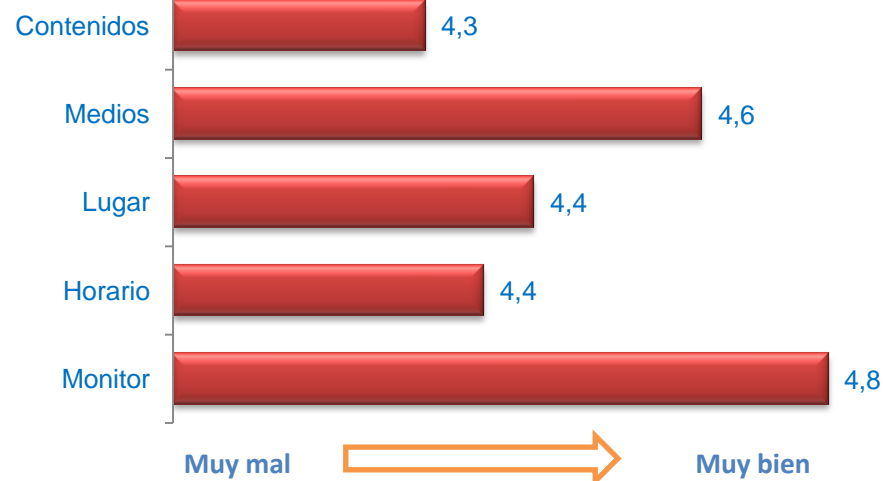

ESCUELA DE INVIERNO (APOYO ESCOLAR)

Cuestionarios: 18

Edad (%)

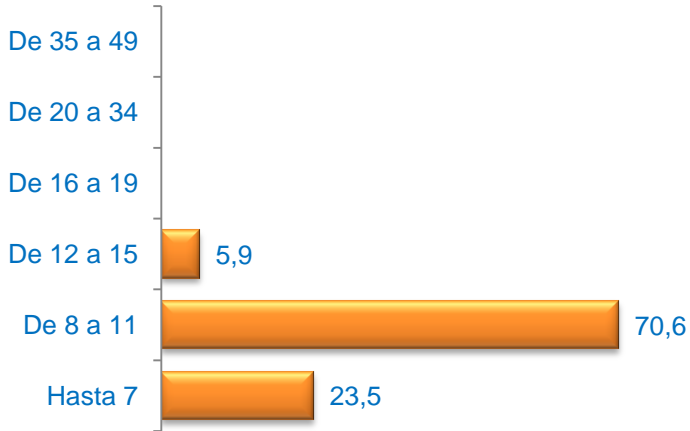

Media Edad: 9,29

Sexo (%)

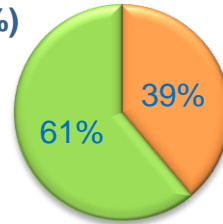

■ Hombre ■ Mujer

Nacionalidad (%)

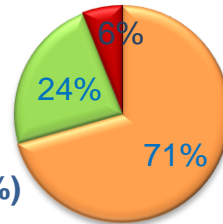

■ Española ■ Extranjera ■ Doble

Formación * (%)



* Del que realiza la actividad o de los padres / tutor si es menor

Grado de Satisfacción (%)

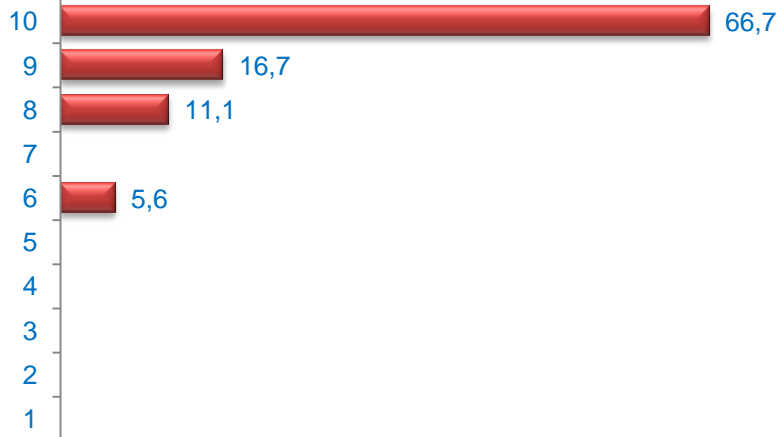

Media Satisfacción: 9,39

Valoración (media)

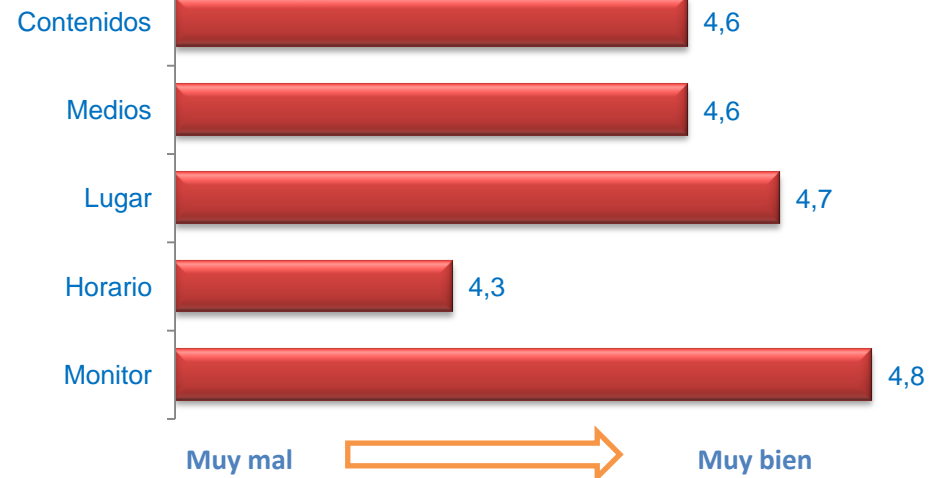

APOYO SOCIOEDUCATIVO

Cuestionarios: 36

Edad (%)

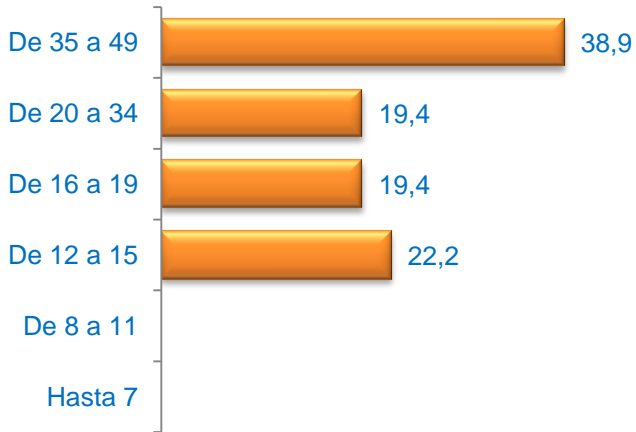

Media Edad: 27,83

Sexo (%)

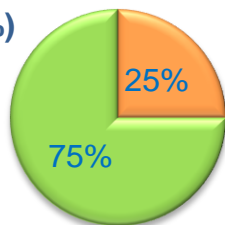

■ Hombre ■ Mujer

Nacionalidad (%)

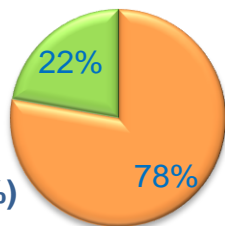

■ Española ■ Extranjera ■ Doble

Formación * (%)



* Del que realiza la actividad o de los padres / tutor si es menor

Grado de Satisfacción (%)

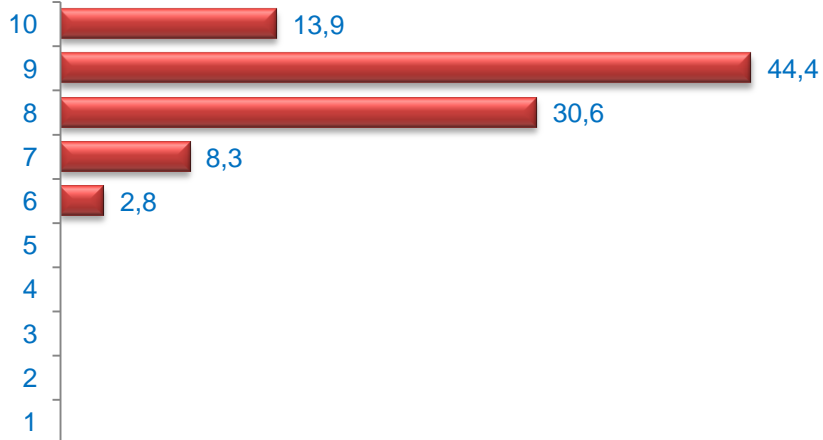

Media Satisfacción: 8,58

Valoración (media)

