

EVALUACIÓN SATISFACCIÓN PROYECTOS

PLANES DE BARRIO

AÑO 2020



Plan de barrio:

UVA DE HORTALEZA / HORTALEZA



Evaluación de la Satisfacción Proyectos Planes de Barrio año 2020

Informe del Plan de Barrio: UVA DE HORTALEZA / HORTALEZA

Área de gobierno de Coordinación Territorial y Asociaciones
C/ Montalbán,1. 28014. Madrid

- **Análisis global de los resultados de las actuaciones realizadas en el plan de barrio UVA DE HORTALEZA / HORTALEZA**
- Actuaciones realizadas en el Plan de Barrio **6**
- **Análisis general de las actividades desarrolladas en el plan de barrio UVA DE HORTALEZA / HORTALEZA**
- Actividades realizadas por las Asociaciones de Vecinos **8**

UVA DE HORTALEZA / HORTALEZA

ASOCIACIÓN DE VECINOS UVA DE HORTALEZA

AV26.1 ESCUELA DE FÚTBOL

AV26.2 TALLERES SOCIOEDUCATIVOS

44 cuestionarios

34 cuestionarios

10 cuestionarios



iMADRID!



ANÁLISIS GLOBAL **de las Actuaciones realizadas** **en el Plan de Barrio** **UVA DE HORTALEZA / HORTALEZA**

UVA DE HORTALEZA / HORTALEZA

Cuestionarios: 44

Edad (%)

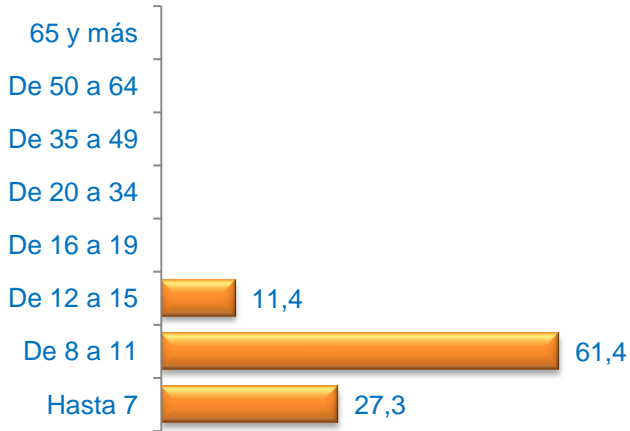

Media Edad: 8,95

Sexo (%)

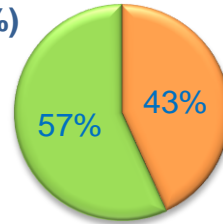

■ Hombre ■ Mujer

Nacionalidad (%)

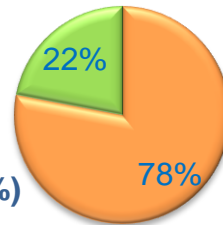

■ Española ■ Extranjera ■ Doble

Formación * (%)



* Del que realiza la actividad o de los padres / tutor si es menor

Grado de Satisfacción (%)

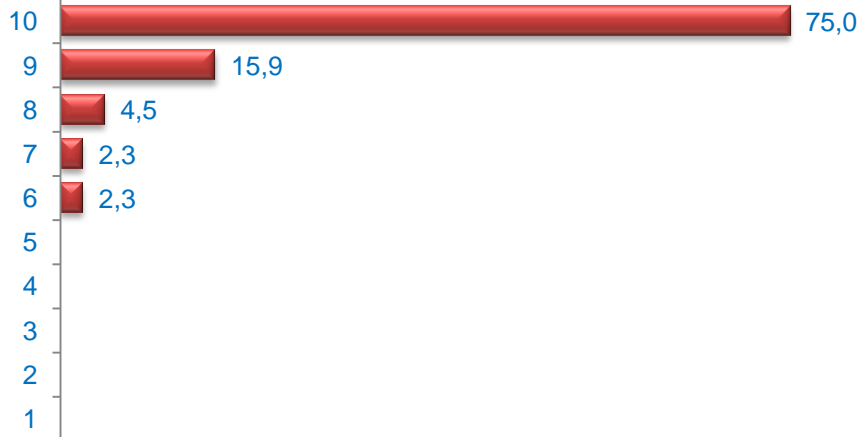

Media Satisfacción: 9,59

Valoración (media)

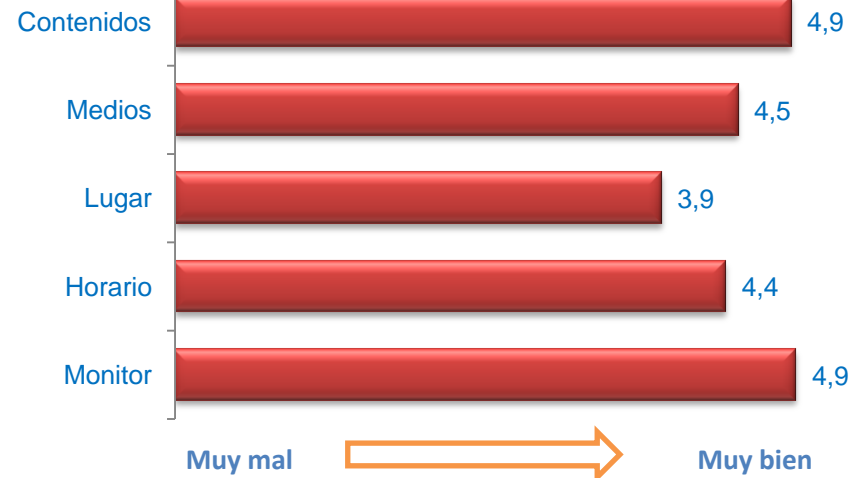



iMADRID!



ANÁLISIS GENERAL **de las Actividades Desarrolladas** **en el Plan de Barrio**

UVA DE HORTALEZA / HORTALEZA

Edad (%)

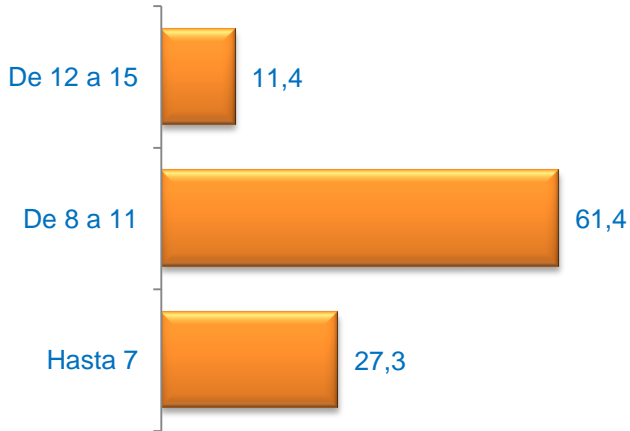

Media Edad: 8,95

Sexo (%)

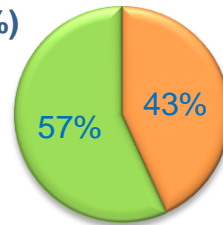

■ Hombre ■ Mujer

Nacionalidad (%)

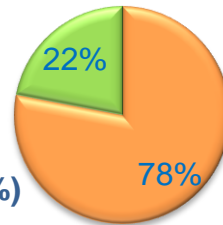

■ Española ■ Extranjera ■ Doble

Formación * (%)



* Del que realiza la actividad o de los padres / tutor si es menor

Grado de Satisfacción (%)

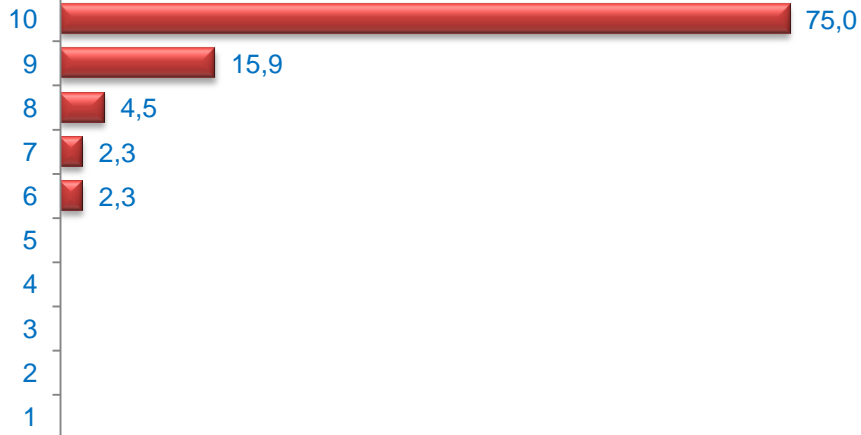

Media Satisfacción: 9,59

Valoración (media)

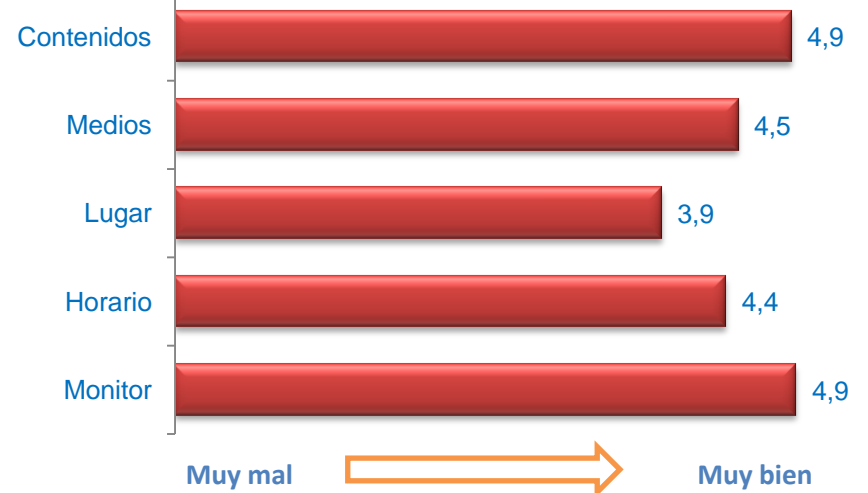

ESCUELA DE FÚTBOL

Cuestionarios: 34

Edad (%)

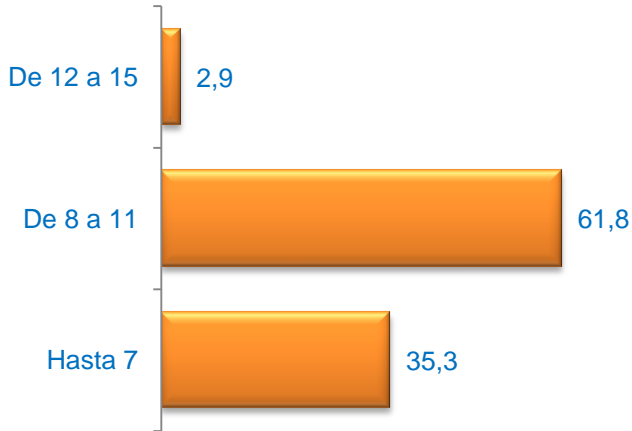

Media Edad: 8,35

Sexo (%)

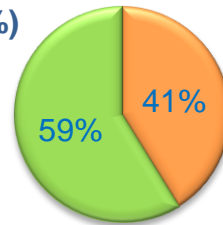

■ Hombre ■ Mujer

Nacionalidad (%)

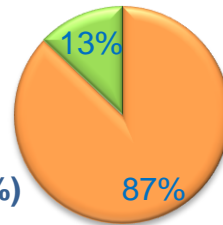

■ Española ■ Extranjera ■ Doble

Formación * (%)



* Del que realiza la actividad o de los padres / tutor si es menor

Grado de Satisfacción (%)

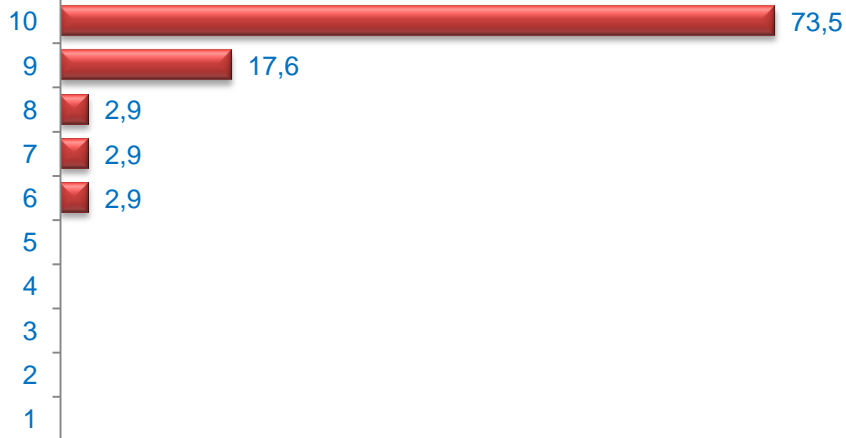

Media Satisfacción: 9,56

Valoración (media)

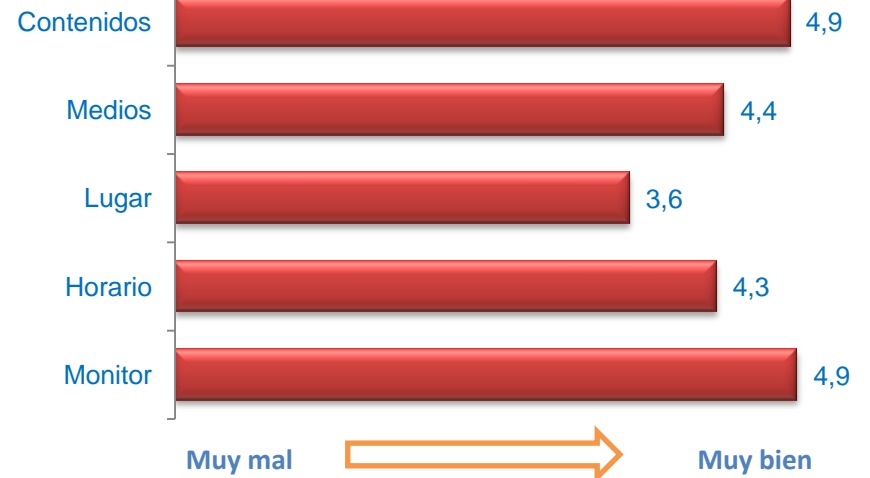

Muy mal



Muy bien

Edad (%)

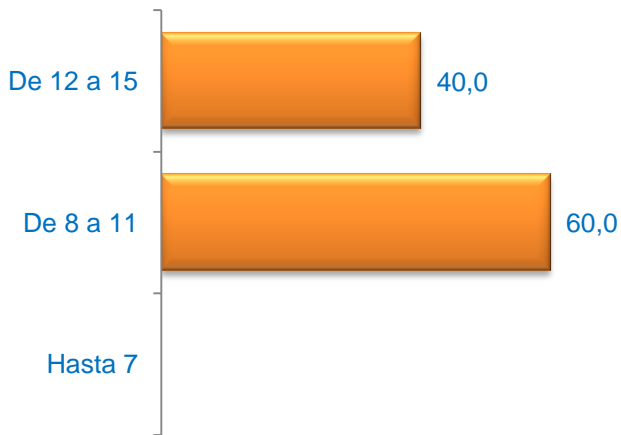

Media Edad: 11,00

Sexo (%)

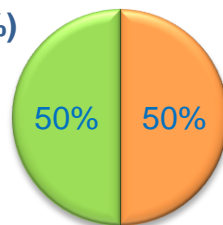

■ Hombre ■ Mujer

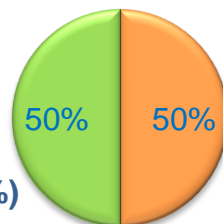

Nacionalidad (%)

■ Española ■ Extranjera ■ Doble

Formación * (%)



* Del que realiza la actividad o de los padres / tutor si es menor

Grado de Satisfacción (%)

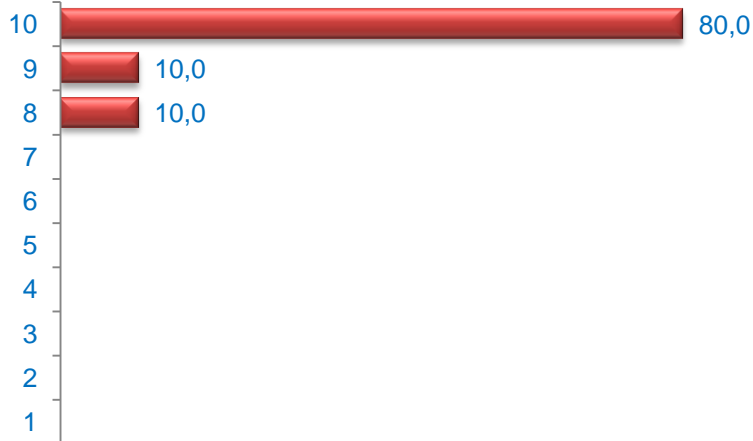

Media Satisfacción: 9,70

Valoración (media)

