

EVALUACIÓN SATISFACCIÓN PROYECTOS

PLANES DE BARRIO

AÑO 2018

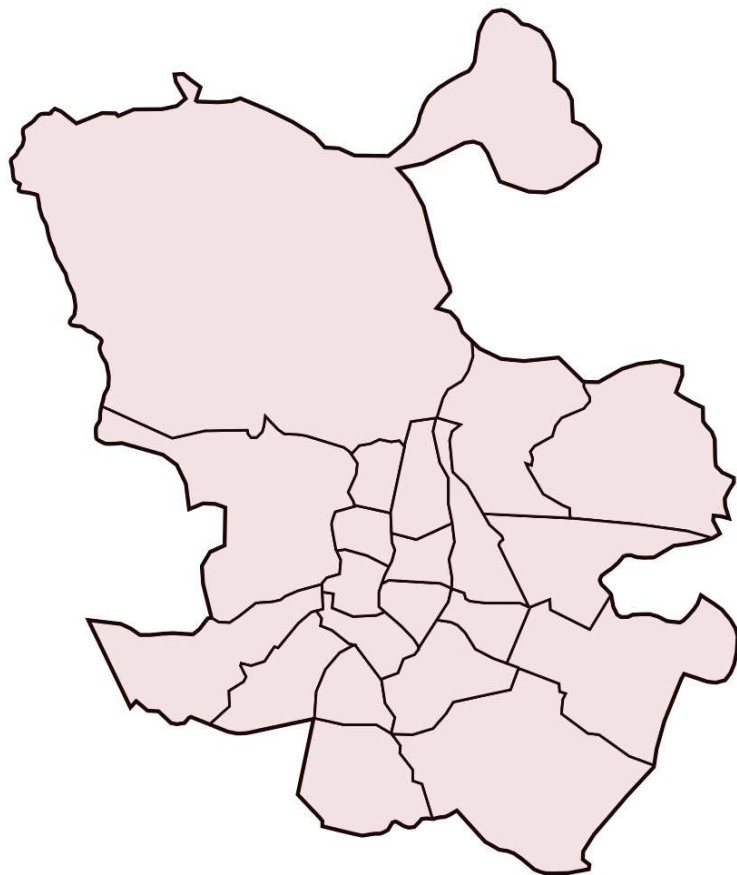

Plan de barrio:

LA ELIPA / CIUDAD LINEAL



Evaluación de la Satisfacción Proyectos Planes de Barrio año 2018

Informe del Plan de Barrio: LA ELIPA / CIUDAD LINEAL

Área de gobierno de Coordinación Territorial y Asociaciones
C/ Montalbán, 1. 28014. Madrid

- **Análisis global de los resultados de las actuaciones realizadas en el plan de barrio LA ELIPA / CIUDAD LINEAL**
- Actuaciones realizadas en el Plan de Barrio **6**
- **Análisis general de las actividades desarrolladas en el plan de barrio LA ELIPA / CIUDAD LINEAL**
- Actividades realizadas por las Asociaciones de Vecinos **8**

LA ELIPA / CIUDAD LINEAL

ASOCIACIÓN DE VECINOS LA NUEVA ELIPA

AV45.1 APOYO ESCOLAR 2017

AV45.2 ENTRE NOSOTRAS

AV45.3 EDUCACIÓN AMBIENTAL

AV45.4 LENGUA DE SIGNOS

86 cuestionarios

15 cuestionarios

17 cuestionarios

40 cuestionarios

14 cuestionarios





ANÁLISIS GLOBAL **de las Actuaciones realizadas** **en el Plan de Barrio** **LA ELIPA / CIUDAD LINEAL**

LA ELIPA / CIUDAD LINEAL

Cuestionarios: 86

Edad (%)

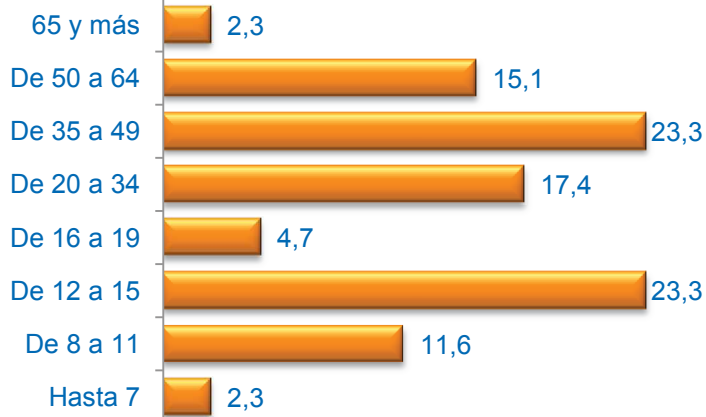

Sexo (%)

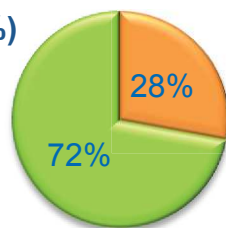

■ Hombre ■ Mujer

Formación * (%)



* Del que realiza la actividad o de los padres / tutor si es menor

Media Edad: 29,86

Nacionalidad (%)

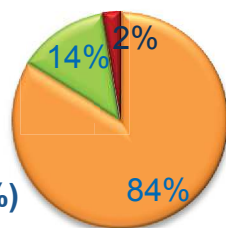

■ Española ■ Extranjera ■ Doble

Grado de Satisfacción (%)

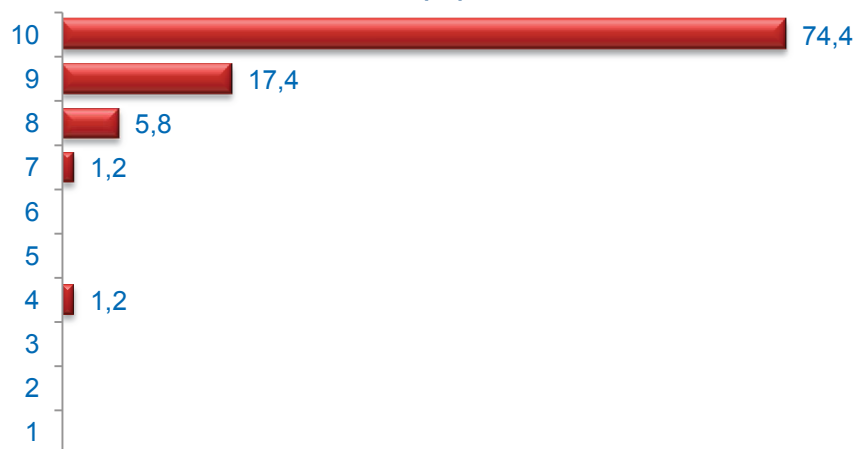

Media Satisfacción: 9,60

Valoración (media)

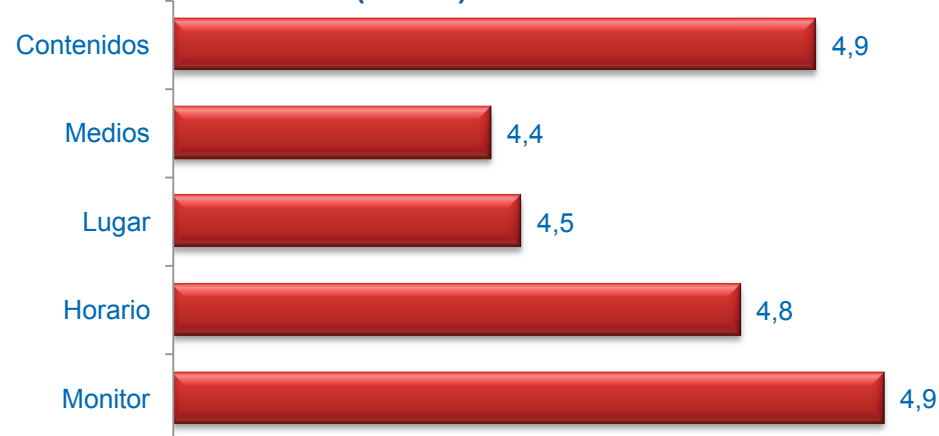

Muy mal



Muy bien



ANÁLISIS GENERAL **de las Actividades Desarrolladas** **en el Plan de Barrio** **LA ELIPA / CIUDAD LINEAL**

Edad (%)

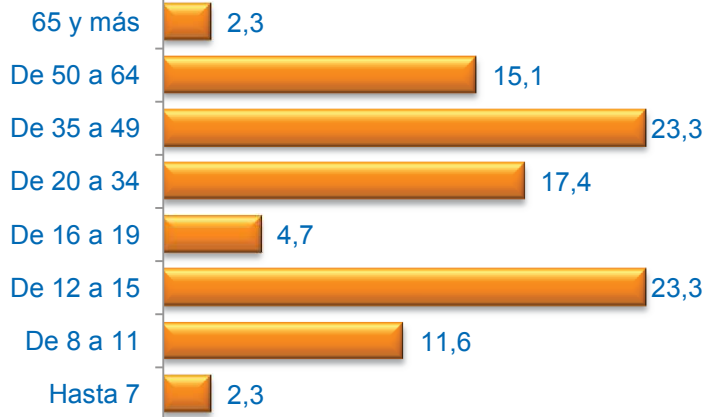

Sexo (%)

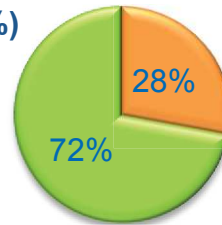

■ Hombre ■ Mujer

Formación * (%)



* Del que realiza la actividad o de los padres / tutor si es menor

Media Edad: 29,86

Nacionalidad (%)

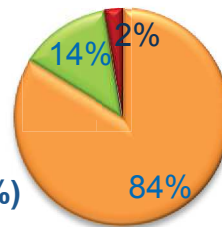

■ Española ■ Extranjera ■ Doble

Grado de Satisfacción (%)

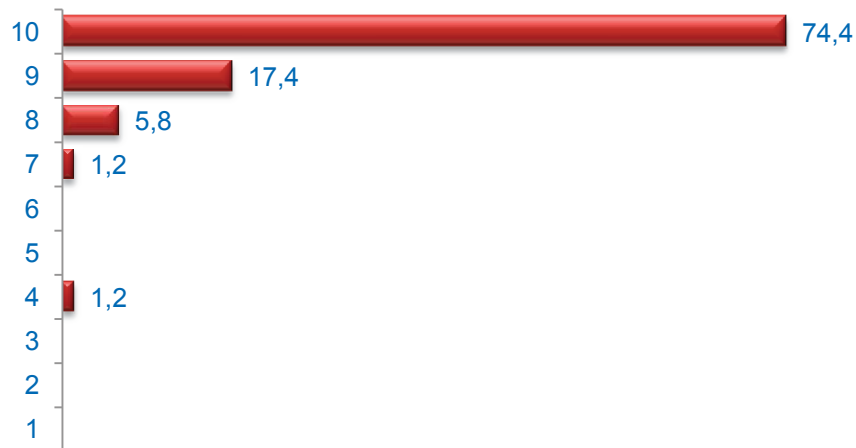

Media Satisfacción: 9,60

Valoración (media)

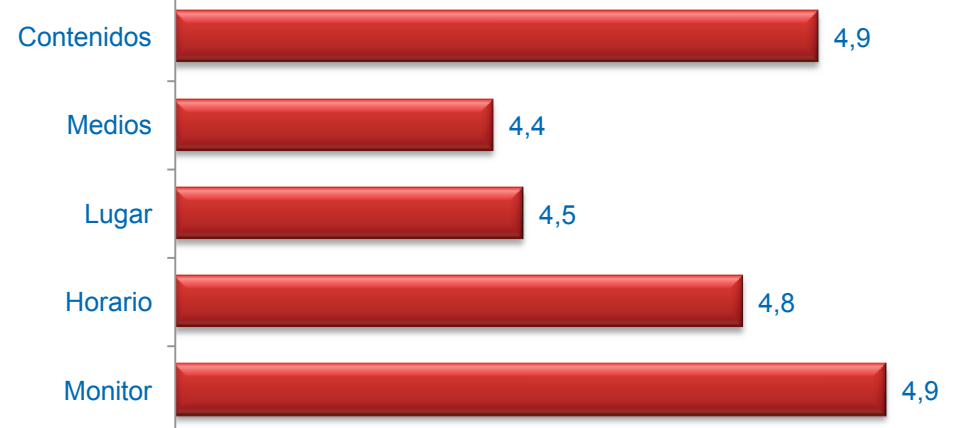

Muy mal



Muy bien

APOYO ESCOLAR 2017

Cuestionarios: 15

Edad (%)

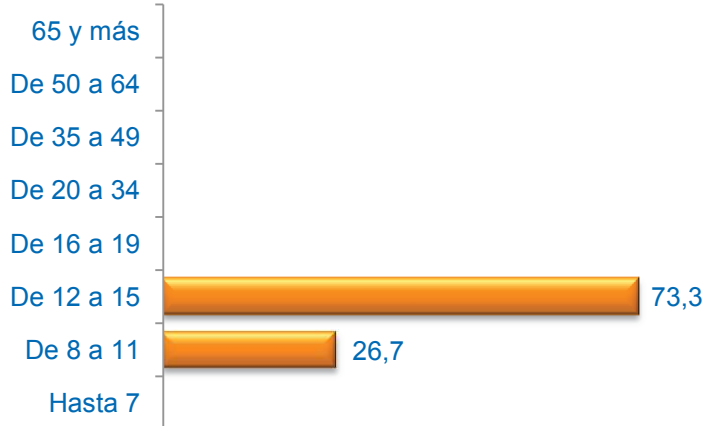

Sexo (%)

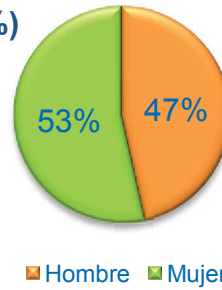

Formación * (%)



* Del que realiza la actividad o de los padres / tutor si es menor

Media Edad: 12,27

Nacionalidad (%)

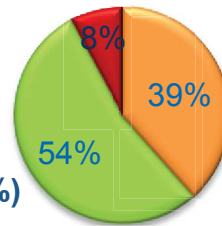

■ Española ■ Extranjera ■ Doble

Grado de Satisfacción (%)

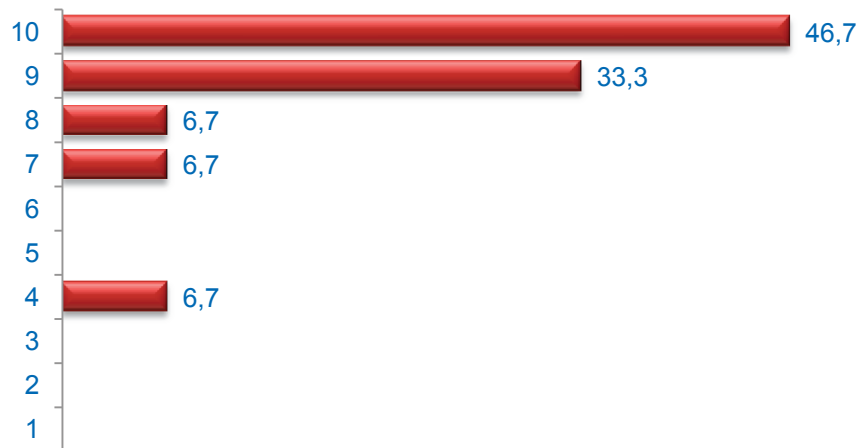

Media Satisfacción: 8,93

Valoración (media)

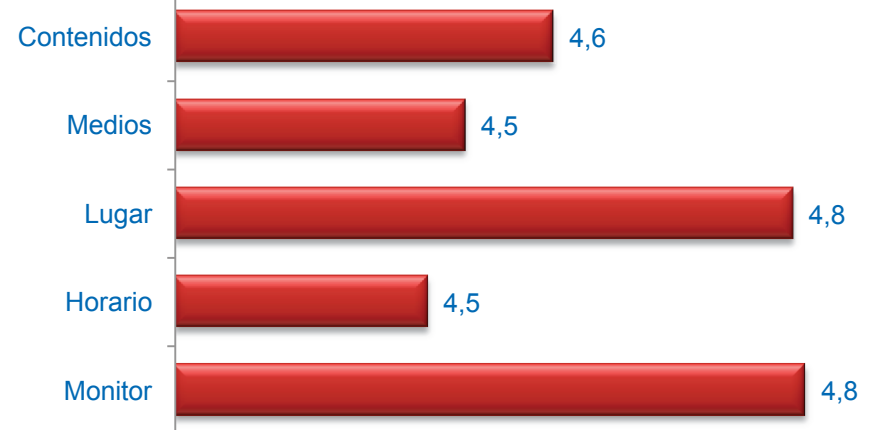

Muy mal



Muy bien

ENTRE NOSOTRAS

Cuestionarios: 17

Edad (%)

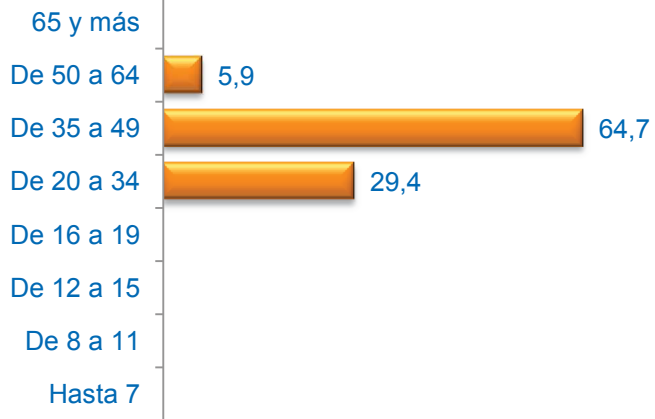

Media Edad: 38,47

Sexo (%)

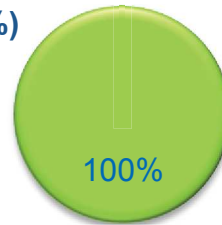

■ Hombre ■ Mujer

Nacionalidad (%)

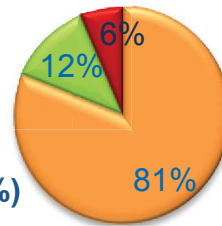

■ Española ■ Extranjera ■ Doble

Formación * (%)



* Del que realiza la actividad o de los padres / tutor si es menor

Grado de Satisfacción (%)



Media Satisfacción: 10,00

Valoración (media)

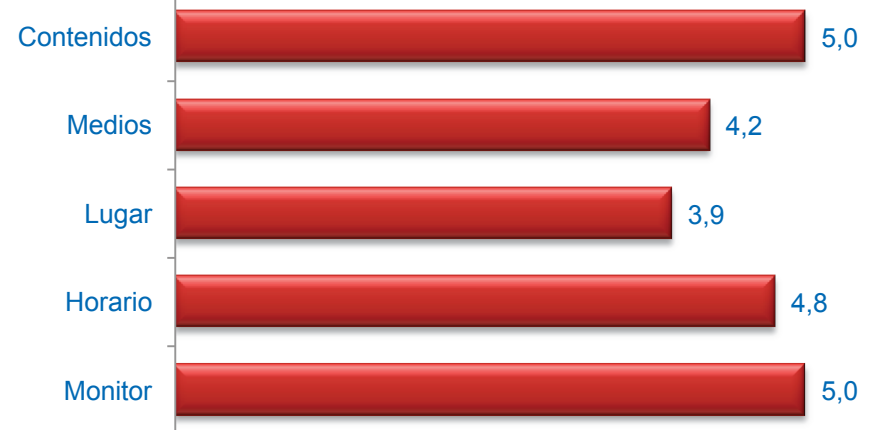

Muy mal



Muy bien

EDUCACIÓN AMBIENTAL

Cuestionarios: 40

Edad (%)

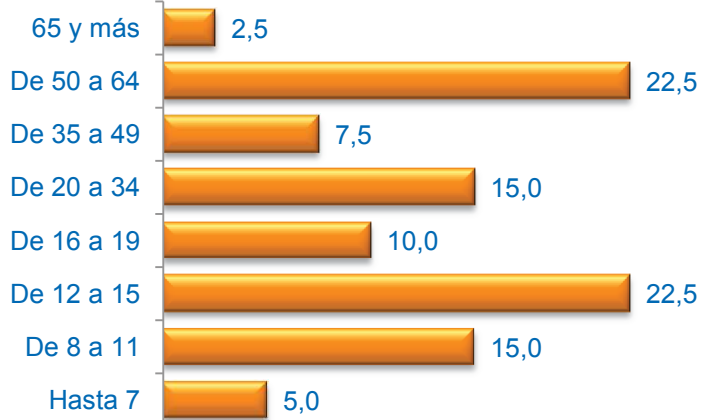

Sexo (%)

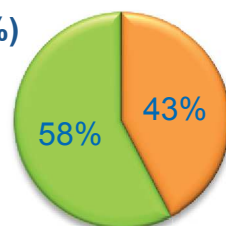

■ Hombre ■ Mujer

Formación * (%)



* Del que realiza la actividad o de los padres / tutor si es menor

Media Edad: 29,05

Nacionalidad (%)

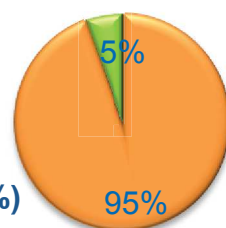

■ Española ■ Extranjera ■ Doble

Grado de Satisfacción (%)

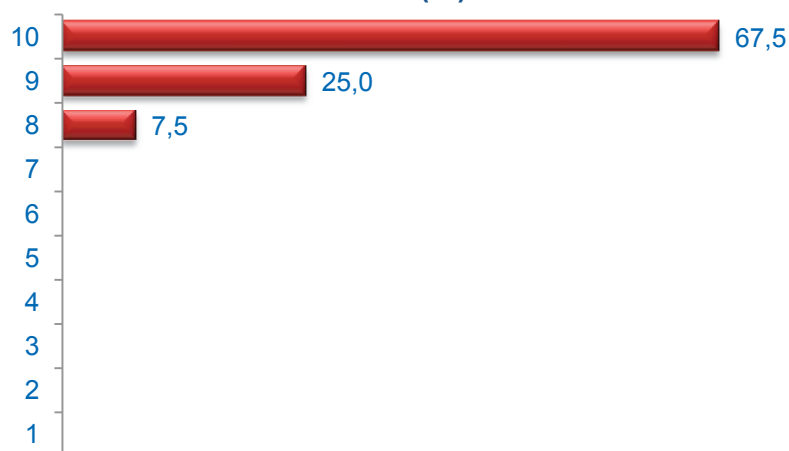

Media Satisfacción: 9,60

Valoración (media)

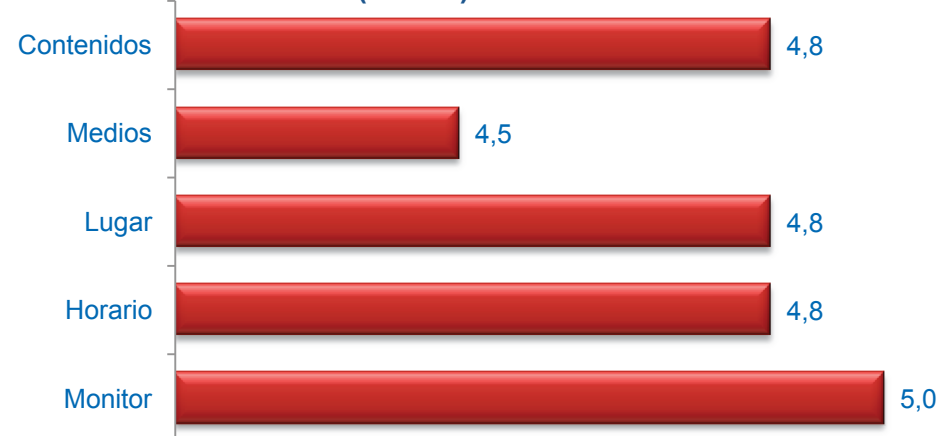

Muy mal



Muy bien

LENGUA DE SIGNOS

Cuestionarios: 14

Edad (%)

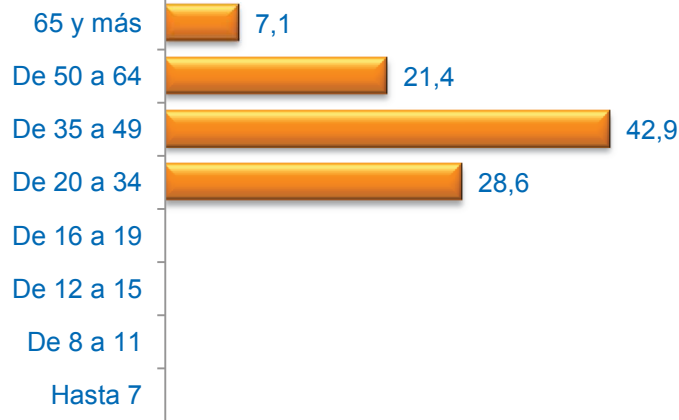

Media Edad: 40,57

Sexo (%)

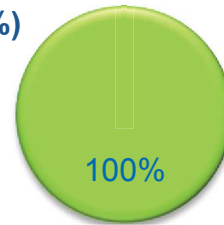

■ Hombre ■ Mujer

Nacionalidad (%)

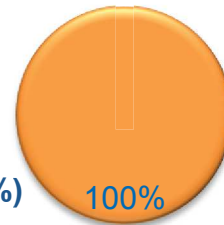

■ Española ■ Extranjera ■ Doble

Formación * (%)



* Del que realiza la actividad o de los padres / tutor si es menor

Grado de Satisfacción (%)



Media Satisfacción: 9,86

Valoración (media)

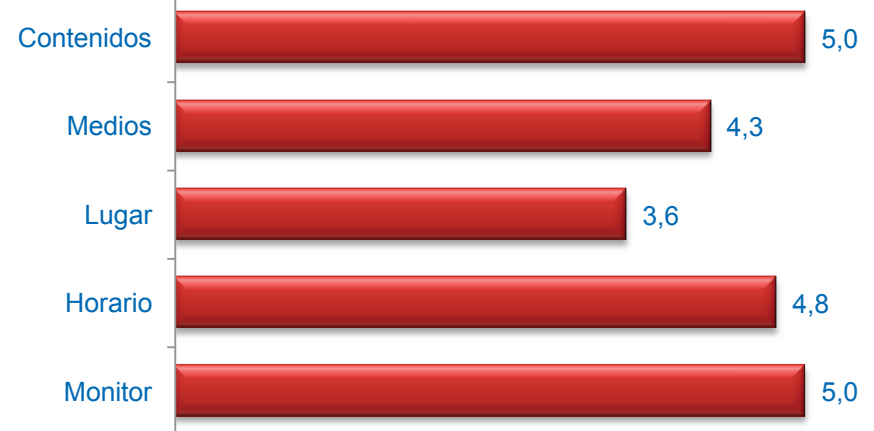

Muy mal



Muy bien