



Evaluación de la Satisfacción Proyectos Planes de Barrio año 2020

Informe del Plan de Barrio: SAN ISIDRO / CARABANCHEL

Área de gobierno de Coordinación Territorial y Asociaciones
C/ Montalbán,1. 28014. Madrid

- **Análisis global de los resultados de las actuaciones realizadas en el plan de barrio SAN ISIDRO / CARABANCHEL**
- Actuaciones realizadas en el Plan de Barrio **6**
- **Análisis general de las actividades desarrolladas en el plan de barrio SAN ISIDRO / CARABANCHEL**
- Actividades realizadas por las Asociaciones de Vecinos **8**

SAN ISIDRO / CARABANCHEL

ASOCIACIÓN DE VECINOS GENERAL RICARDOS

AV23.1 CAMPAMENTO URBANO INTERCULTURAL

10 cuestionarios

10 cuestionarios

ASOCIACIÓN DE VECINOS SAN ISIDRO CARABANCHEL BAJO

AV24 BANCO DE LIBROS DE TEXTO, TABLET Y MATERIAL ESCOLAR

27 cuestionarios

27 cuestionarios

ASOCIACIÓN DE VECINOS PRADERA TERCIO TEROL

AV25.1 BANCO DE INSTRUMENTOS MUSICALES

AV25.2 BANCO DE LIBROS DE TEXTO Y MATERIAL ESCOLAR

AV25.3 ESCUELA DE FÚTBOL SALA

146 cuestionarios

70 cuestionarios

6 cuestionarios

70 cuestionarios



iMADRID!



ANÁLISIS GLOBAL de las Actuaciones realizadas en el Plan de Barrio **SAN ISIDRO / CARABANCHEL**

SAN ISIDRO / CARABANCHEL

Cuestionarios: 183

Edad (%)

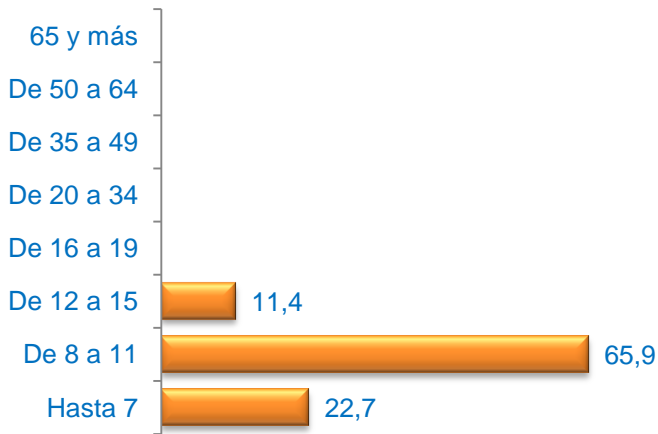

Media Edad: 9,14

Sexo (%)

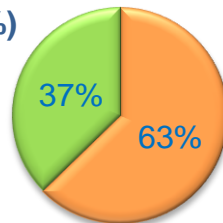

■ Hombre ■ Mujer

Nacionalidad (%)

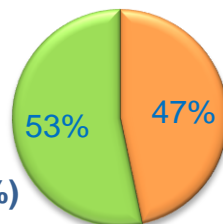

■ Española ■ Extranjera ■ Doble

Formación * (%)



* Del que realiza la actividad o de los padres / tutor si es menor

Grado de Satisfacción (%)

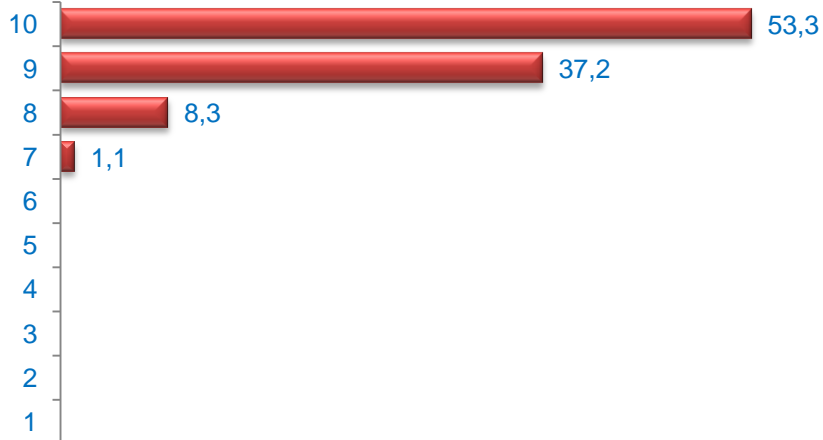

Media Satisfacción: 9,43

Valoración (media)

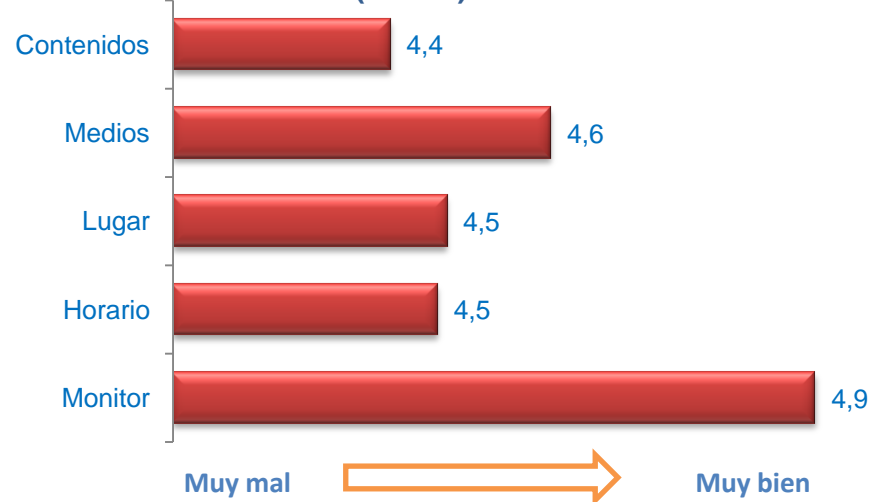



iMADRID!



ANÁLISIS GENERAL **de las Actividades Desarrolladas** **en el Plan de Barrio** **SAN ISIDRO / CARABANCHEL**

Edad (%)

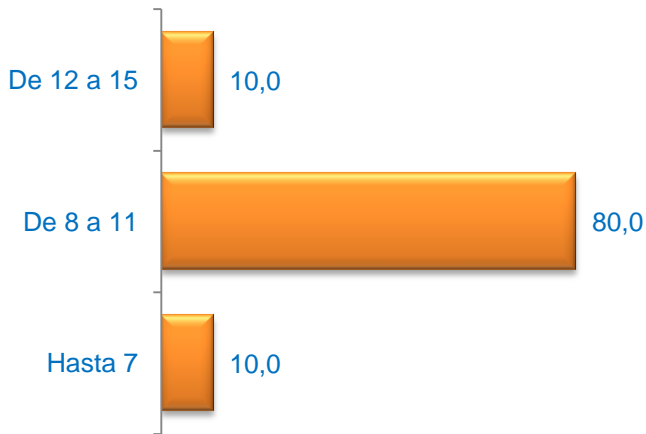

Media Edad: 9,70

Sexo (%)

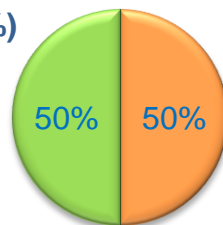

■ Hombre ■ Mujer

Nacionalidad (%)

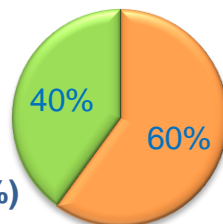

■ Española ■ Extranjera ■ Doble

Formación * (%)



* Del que realiza la actividad o de los padres / tutor si es menor

Grado de Satisfacción (%)

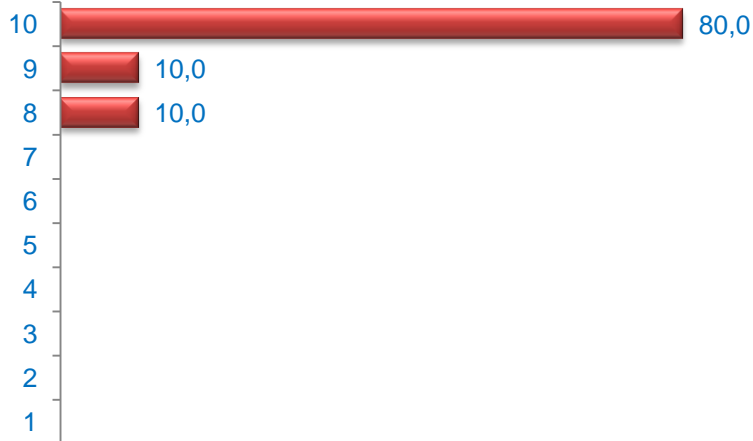

Media Satisfacción: 9,70

Valoración (media)

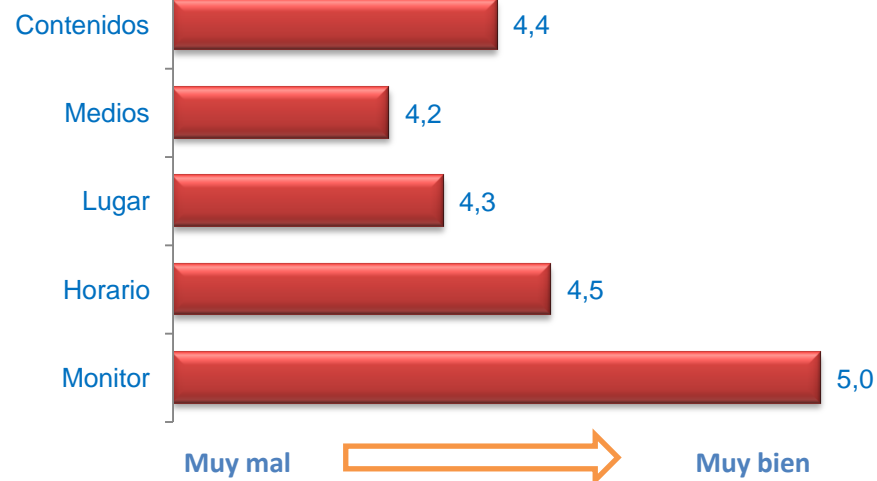

CAMPAMENTO URBANO INTERCULTURAL

Cuestionarios: 10

Edad (%)

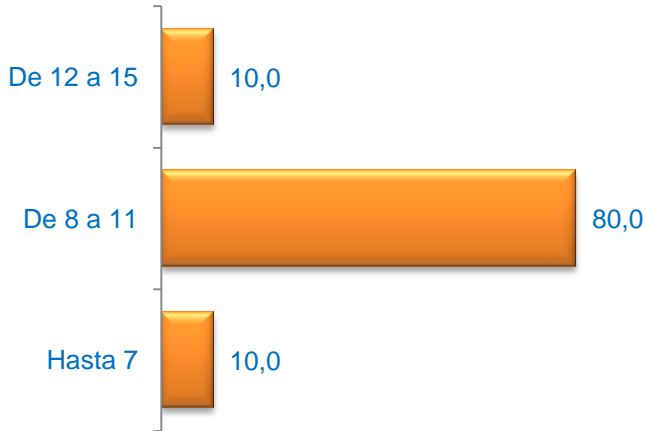

Media Edad: 9,70

Sexo (%)

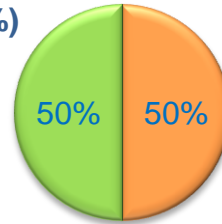

■ Hombre ■ Mujer

Nacionalidad (%)

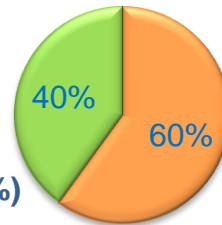

■ Española ■ Extranjera ■ Doble

Formación * (%)



* Del que realiza la actividad o de los padres / tutor si es menor

Grado de Satisfacción (%)

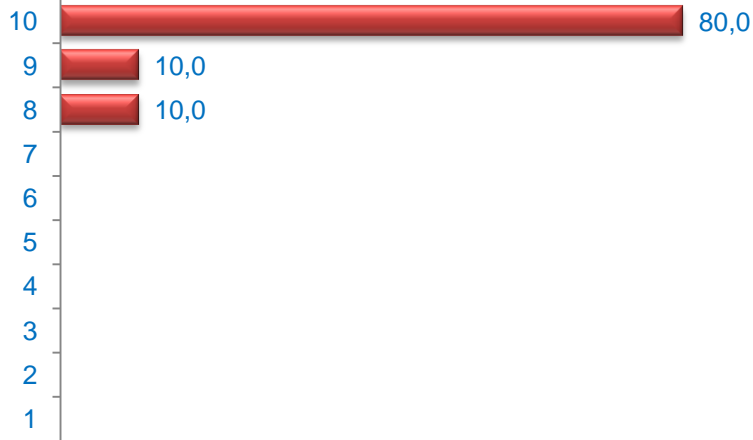

Media Satisfacción: 9,70

Valoración (media)

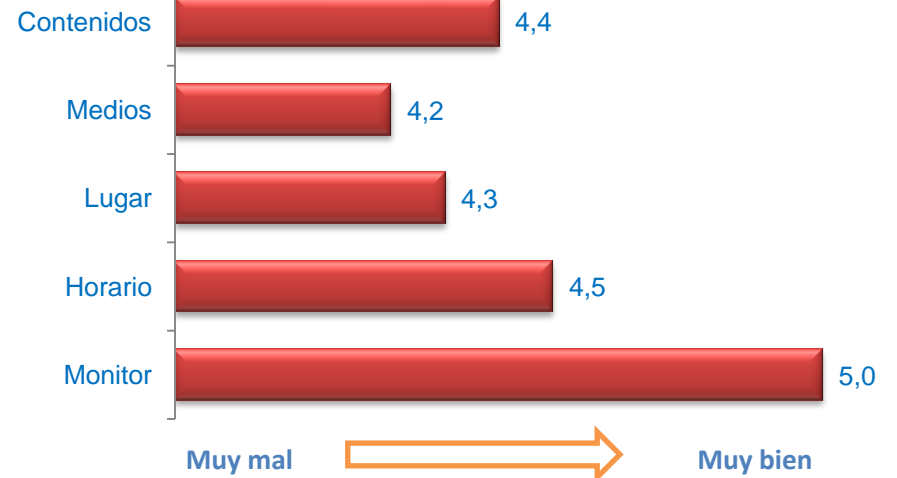

Muy mal



Muy bien

Edad (%)

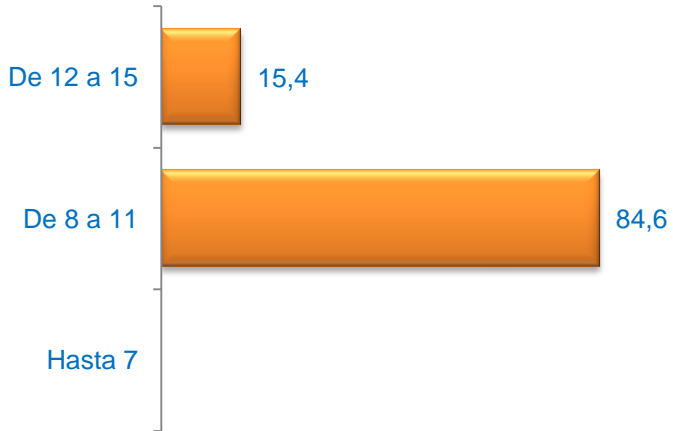

Media Edad: 9,88

Sexo (%)

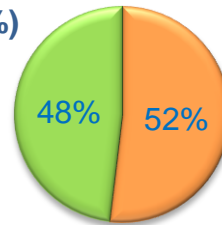

■ Hombre ■ Mujer

Nacionalidad (%)

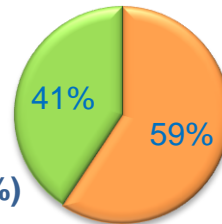

■ Española ■ Extranjera ■ Doble

Formación * (%)



* Del que realiza la actividad o de los padres / tutor si es menor

Grado de Satisfacción (%)

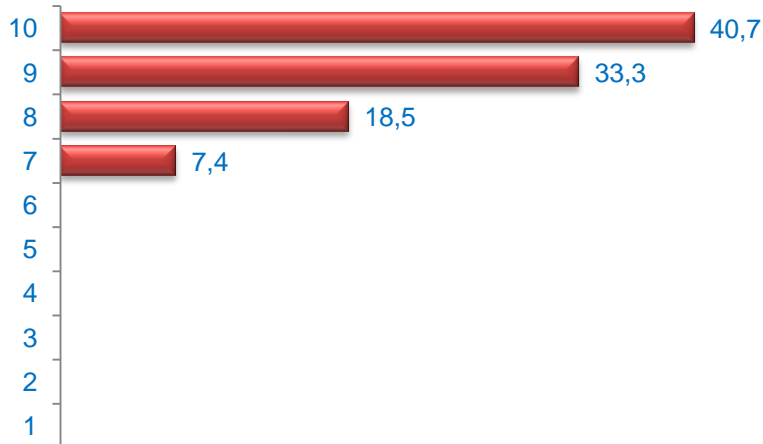

Media Satisfacción: 9,07

Edad (%)

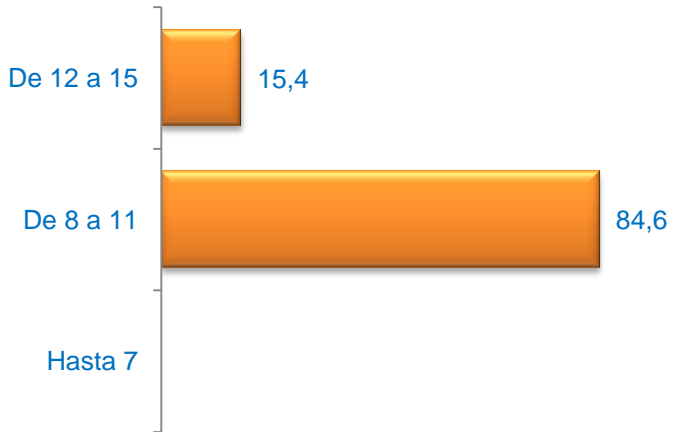

Media Edad: 9,88

Sexo (%)

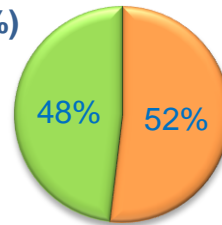

■ Hombre ■ Mujer

Nacionalidad (%)

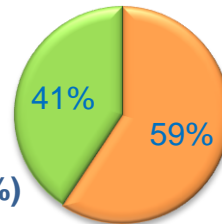

■ Española ■ Extranjera ■ Doble

Formación * (%)



* Del que realiza la actividad o de los padres / tutor si es menor

Grado de Satisfacción (%)

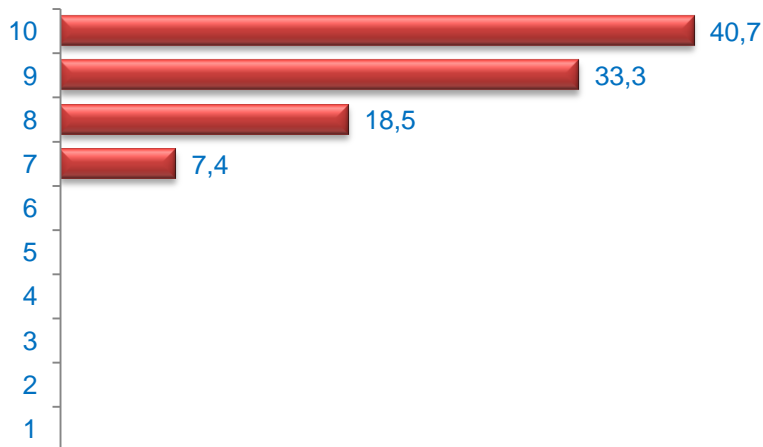

Media Satisfacción: 9,07

Edad (%)

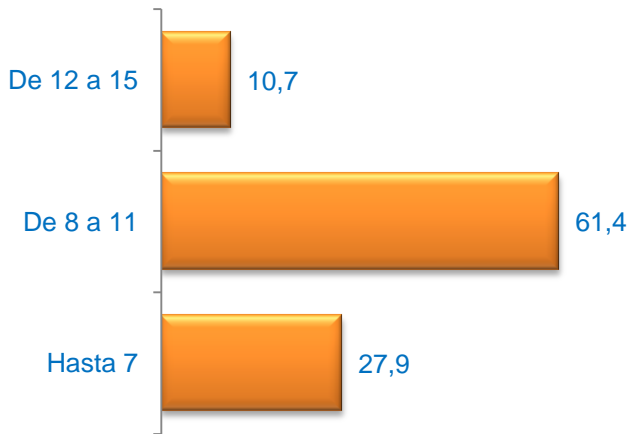

Media Edad: 8,96

Sexo (%)

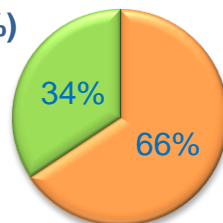

■ Hombre ■ Mujer

Nacionalidad (%)

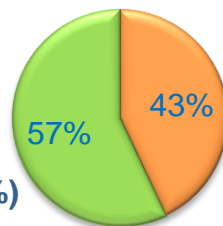

■ Española ■ Extranjera ■ Doble

Formación * (%)



* Del que realiza la actividad o de los padres / tutor si es menor

Grado de Satisfacción (%)

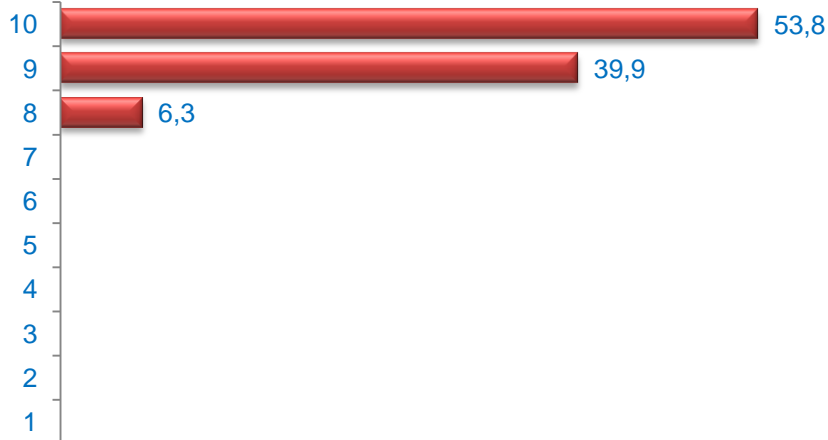

Media Satisfacción: 9,48

Valoración (media)

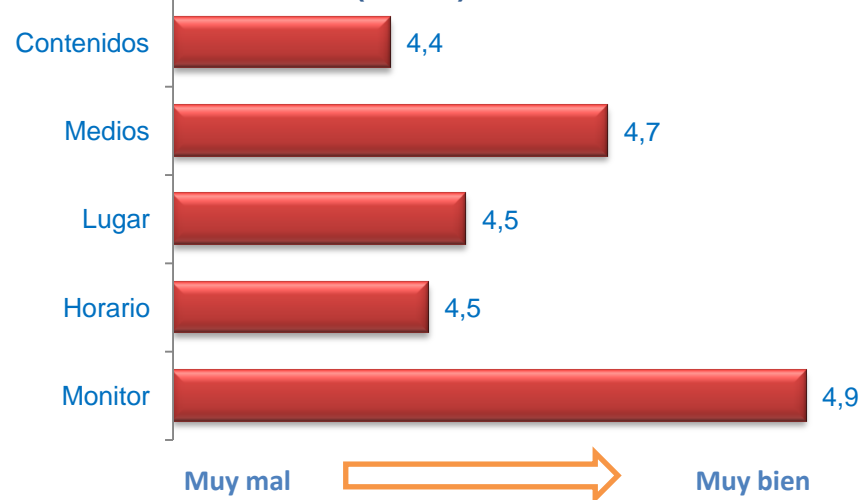

Muy mal



Muy bien

Edad (%)

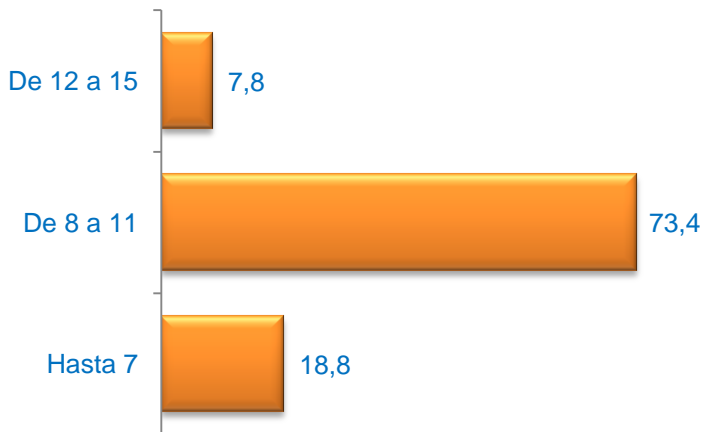

Media Edad: 9,28

Sexo (%)

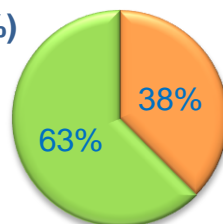

■ Hombre ■ Mujer

Nacionalidad (%)

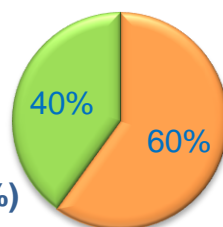

■ Española ■ Extranjera ■ Doble

Formación * (%)



* Del que realiza la actividad o de los padres / tutor si es menor

Grado de Satisfacción (%)

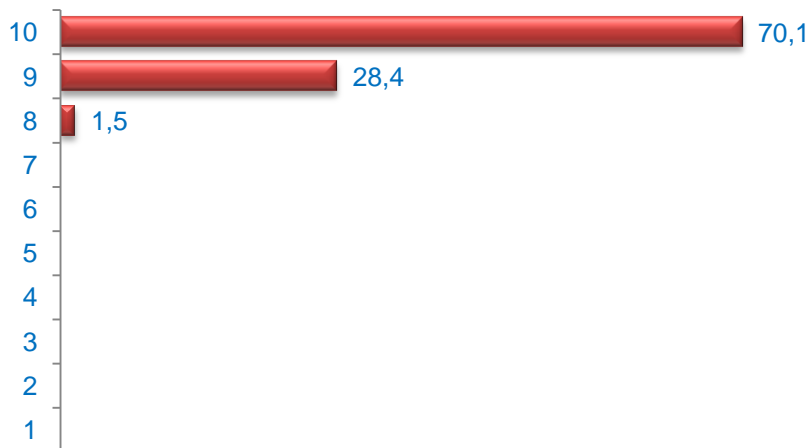

Media Satisfacción: 9,69

Edad (%)

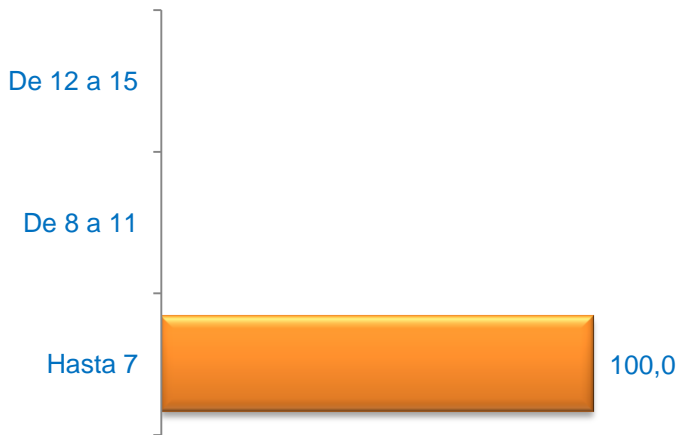

Media Edad: 6,00

Sexo (%)

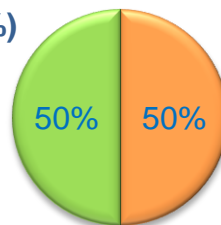

■ Hombre ■ Mujer

Nacionalidad (%)

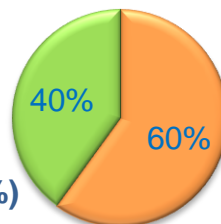

■ Española ■ Extranjera ■ Doble

Formación * (%)



* Del que realiza la actividad o de los padres / tutor si es menor

Grado de Satisfacción (%)

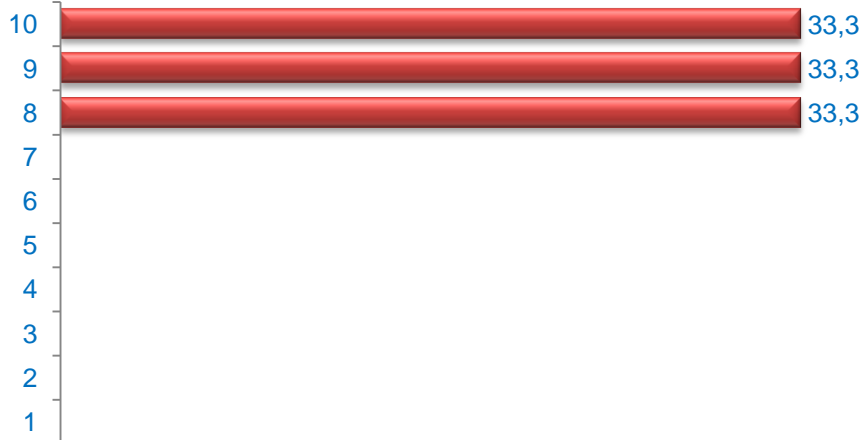

Media Satisfacción: 9,00

Valoración (media)

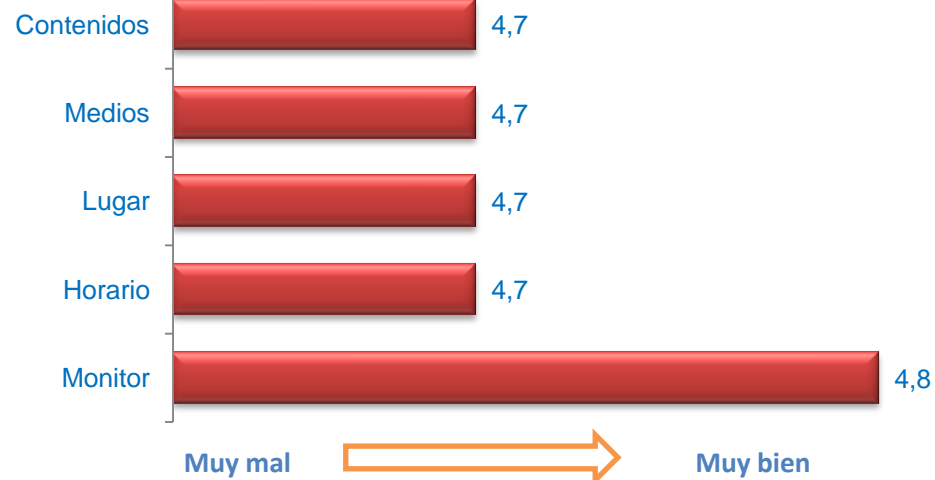

ESCUELA DE FÚTBOL SALA

Cuestionarios: 70

Edad (%)

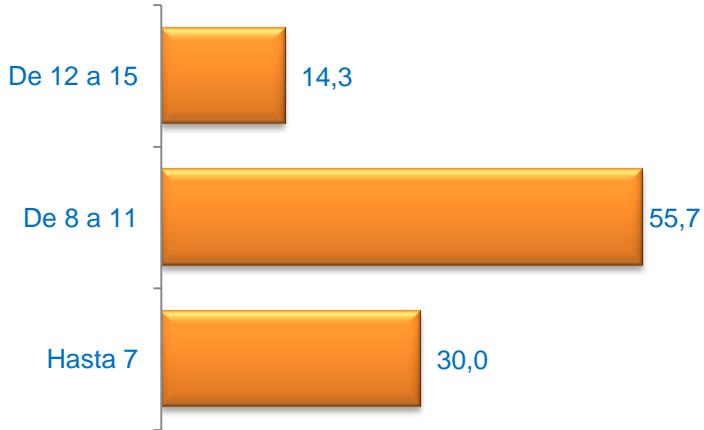

Sexo (%)

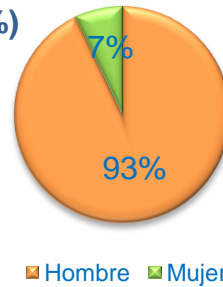

Formación * (%)



* Del que realiza la actividad o de los padres / tutor si es menor

Nacionalidad (%)

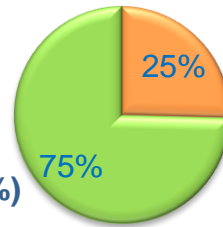

Media Edad: 8,91

Grado de Satisfacción (%)

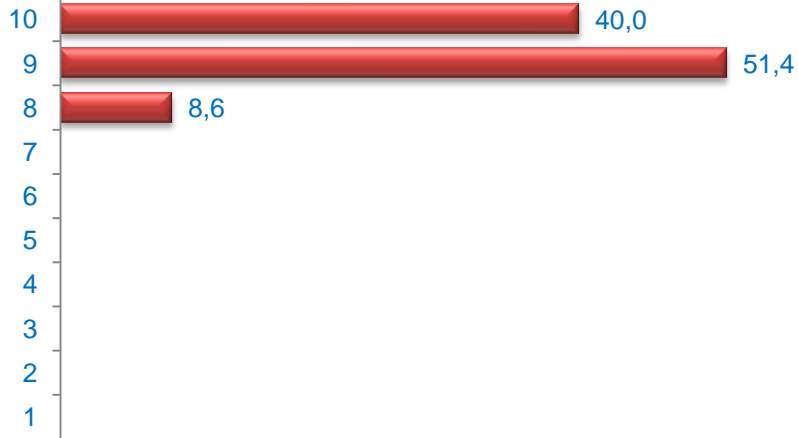

Media Satisfacción: 9,31

■ Española ■ Extranjera ■ Doble

Valoración (media)

