

EVALUACIÓN SATISFACCIÓN PROYECTOS

PLANES DE BARRIO

AÑO 2018

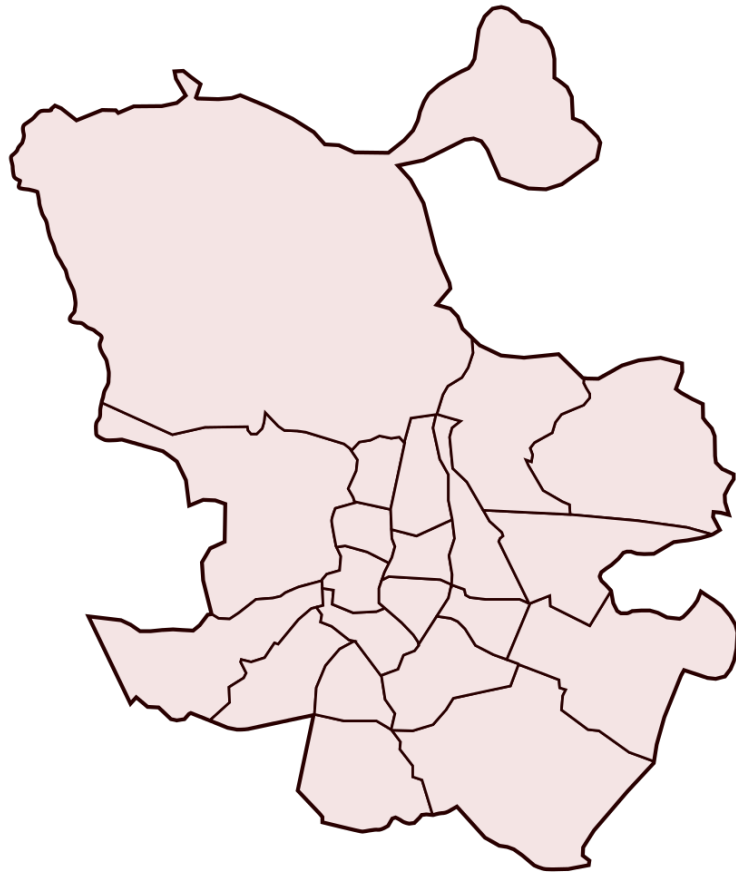

Plan de barrio:

ALTO DE SAN ISIDRO / CARABANCHEL



Evaluación de la Satisfacción Proyectos Planes de Barrio año 2018

Informe del Plan de Barrio: ALTO DE SAN ISIDRO / CARABANCHEL

Área de gobierno de Coordinación Territorial y Asociaciones
C/ Montalbán,1. 28014. Madrid

- **Análisis global de los resultados de las actuaciones realizadas en el plan de barrio ALTO DE SAN ISIDRO / CARABANCHEL**
- Actuaciones realizadas en el Plan de Barrio **6**
- **Análisis general de las actividades desarrolladas en el plan de barrio ALTO DE SAN ISIDRO / CARABANCHEL**
- Actividades realizadas por las Asociaciones de Vecinos **8**

ALTO DE SAN ISIDRO / CARABANCHEL

ASOCIACIÓN DE VECINOS CAMINO ALTO DE SAN ISIDRO

AV21.1 BATUCADA POR LO ALTO

AV21.2 MUJERES DE ALTURA

30 cuestionarios

15 cuestionarios

15 cuestionarios



iMADRID!



iMADRID!



ANÁLISIS GLOBAL de las Actuaciones realizadas en el Plan de Barrio

ALTO DE SAN ISIDRO / CARABANCHEL

ALTO DE SAN ISIDRO / CARABANCHEL

Cuestionarios: 30

Edad (%)

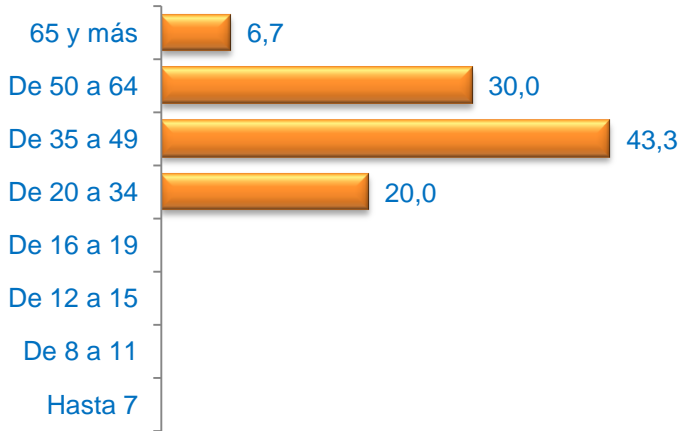

Sexo (%)

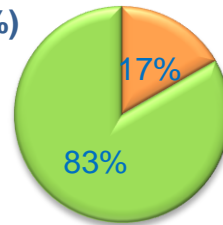

■ Hombre ■ Mujer

Formación * (%)



* Del que realiza la actividad o de los padres / tutor si es menor

Nacionalidad (%)

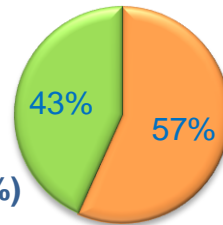

■ Española ■ Extranjera ■ Doble

Media Edad: 45,33

Grado de Satisfacción (%)

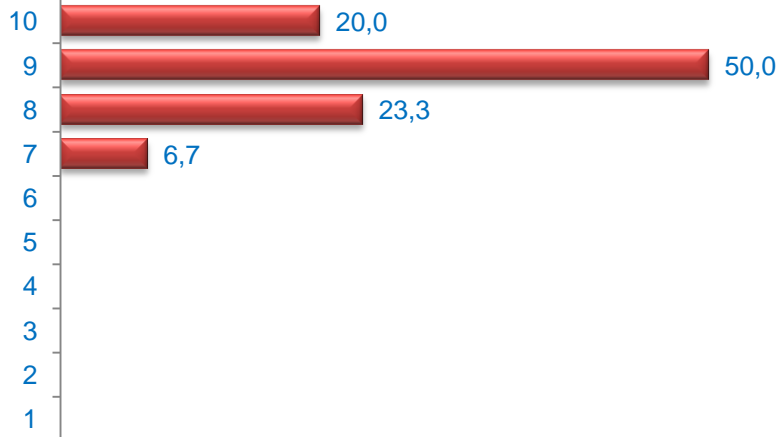

Media Satisfacción: 8,83

Valoración (media)

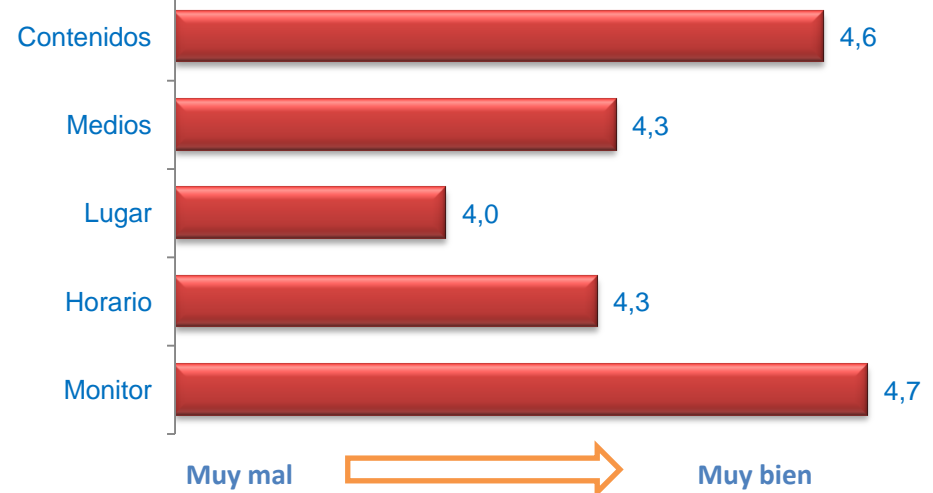



ANÁLISIS GENERAL **de las Actividades Desarrolladas** **en el Plan de Barrio** **ALTO DE SAN ISIDRO / CARABANCHEL**

Edad (%)

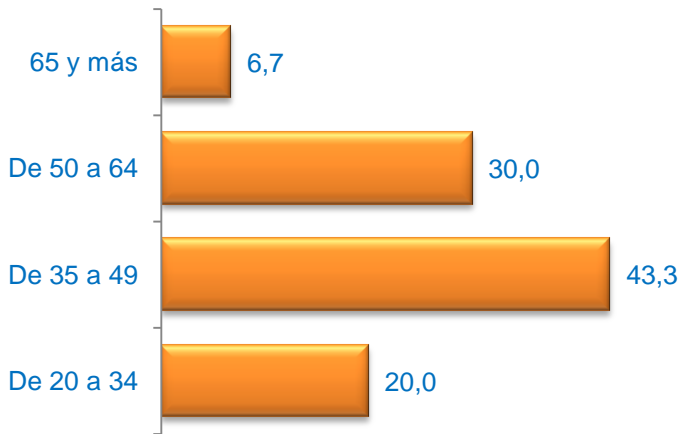

Media Edad: 45,33

Sexo (%)

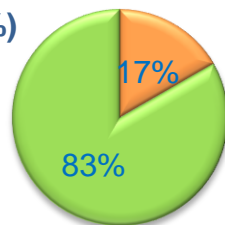

■ Hombre ■ Mujer

Nacionalidad (%)

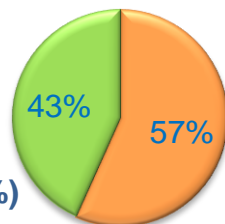

■ Española ■ Extranjera ■ Doble

Formación * (%)



* Del que realiza la actividad o de los padres / tutor si es menor

Grado de Satisfacción (%)

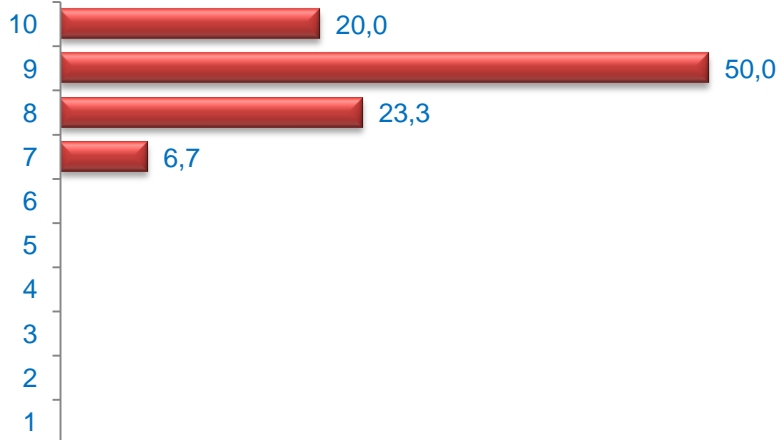

Media Satisfacción: 8,83

Valoración (media)

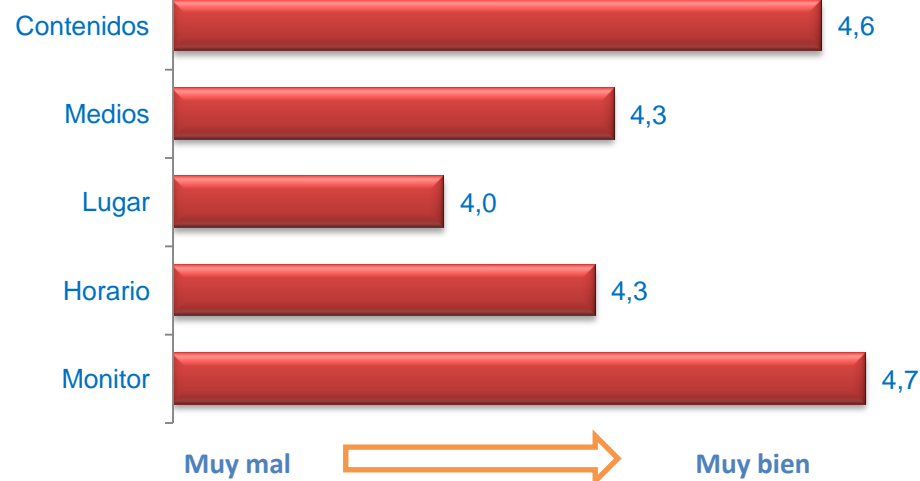

Muy mal



Muy bien

BATUCADA POR LO ALTO

Cuestionarios: 15

Edad (%)

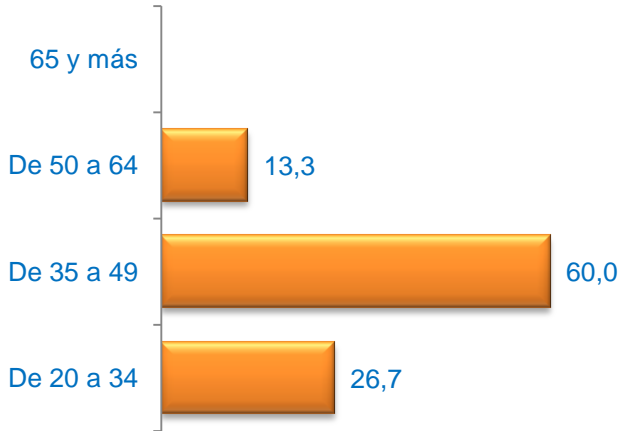

Media Edad: 40,53

Sexo (%)

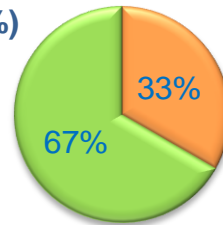

■ Hombre ■ Mujer

Nacionalidad (%)

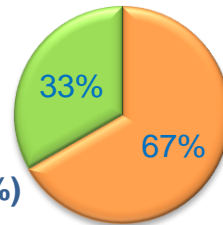

■ Española ■ Extranjera ■ Doble

Formación * (%)



* Del que realiza la actividad o de los padres / tutor si es menor

Grado de Satisfacción (%)

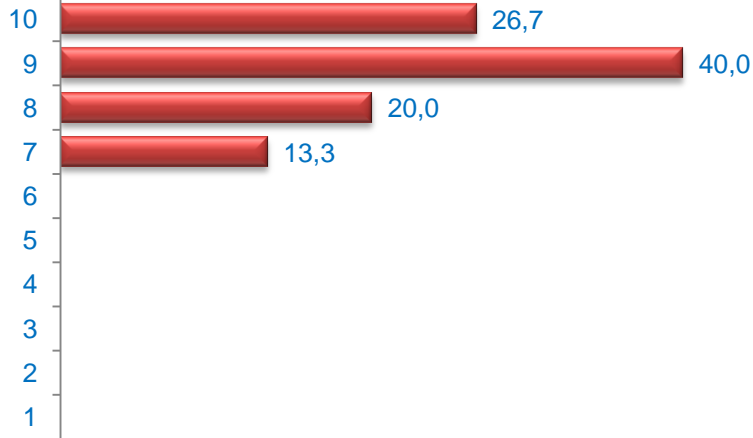

Media Satisfacción: 8,80

Valoración (media)

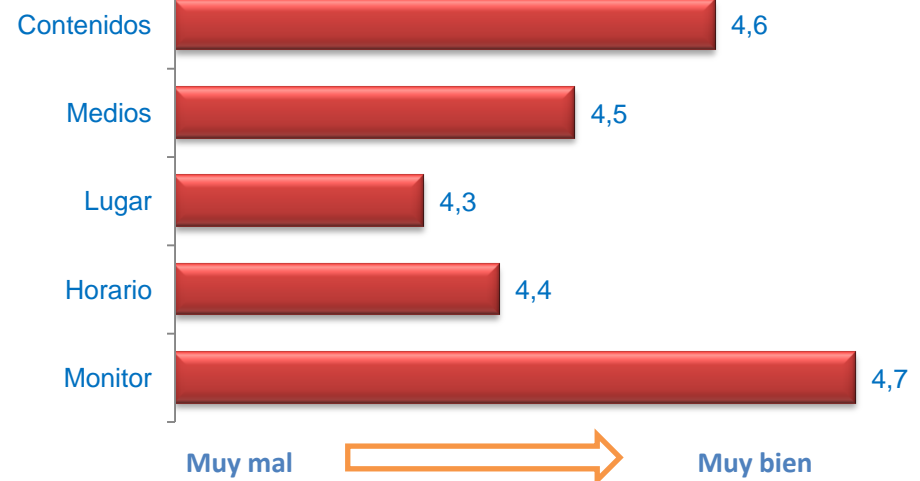

MUJERES DE ALTURA

Cuestionarios: 15

Edad (%)

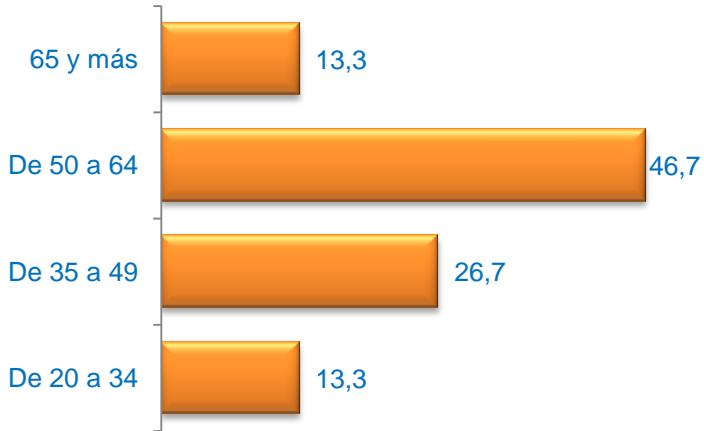

Media Edad: 50,13

Sexo (%)

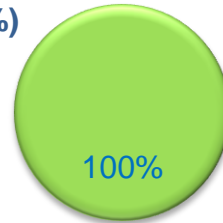

■ Hombre ■ Mujer

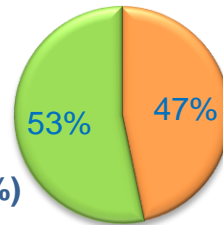

Nacionalidad (%)

■ Española ■ Extranjera ■ Doble

Formación * (%)



* Del que realiza la actividad o de los padres / tutor si es menor

Grado de Satisfacción (%)

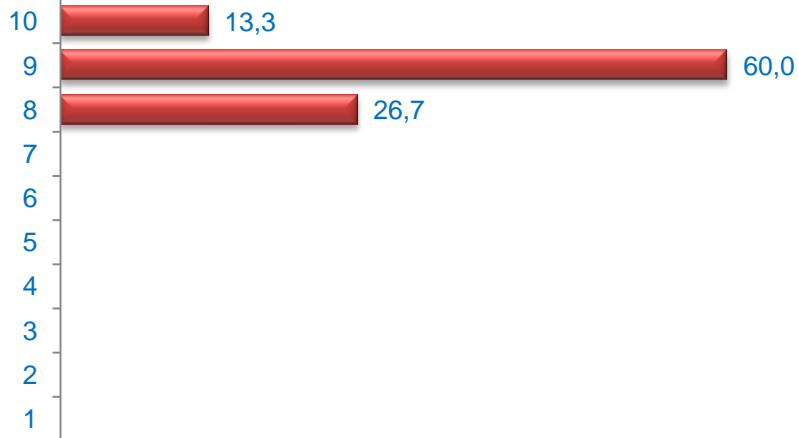

Media Satisfacción: 8,87

Valoración (media)

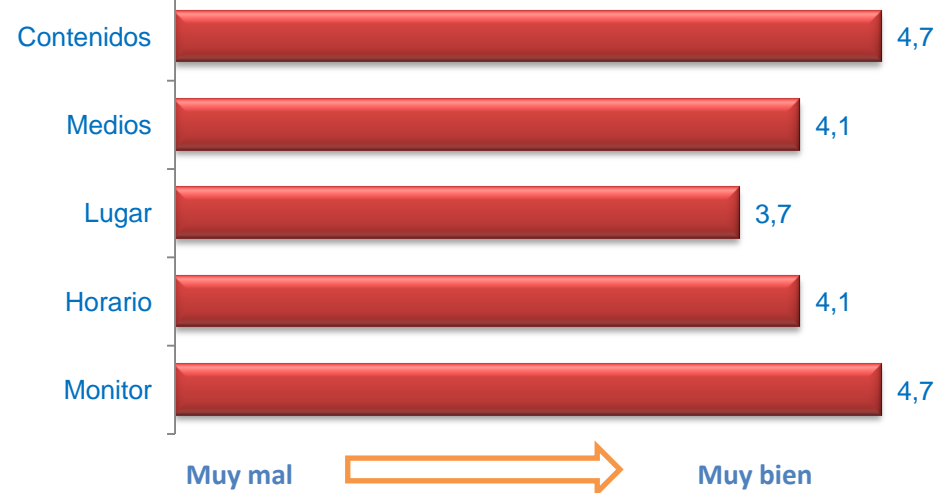

Muy mal



Muy bien