

**EVALUACIÓN SATISFACCIÓN PROYECTOS**

**PLANES DE BARRIO**

**AÑO 2017**

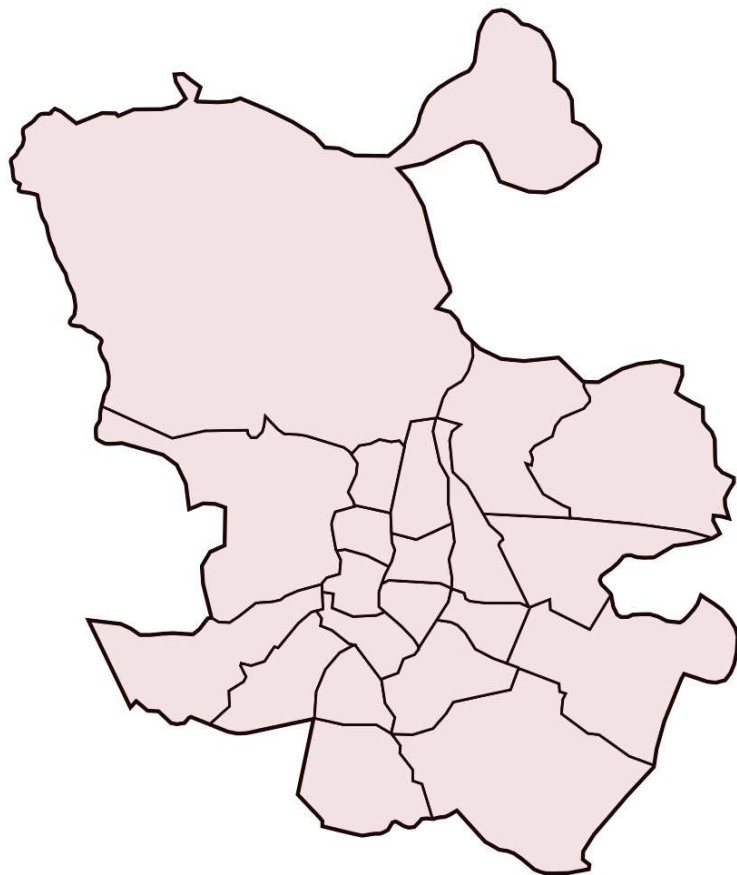

**Plan de barrio:**

**VILLAVERDE BAJO / VILLAVERDE**



Evaluación de la Satisfacción Proyectos Planes de Barrio año 2017

Informe del Plan de Barrio: VILLVERDE BAJO / VILLVERDE

Área de gobierno de Coordinación Territorial y Asociaciones  
C/ Montalbán, 1. 28014. Madrid

- **Análisis global de los resultados de las actuaciones realizadas en el plan de barrio VILLAVERDE BAJO / VILLAVERDE**
- Actuaciones realizadas en el Plan de Barrio **6**
- **Análisis general de las actividades desarrolladas en el plan de barrio VILLAVERDE BAJO / VILLAVERDE**
- Actividades realizadas por las Asociaciones de Vecinos **8**

## VILLAVERDE BAJO / VILLAVERDE

ASOCIACIÓN DE VECINOS LOS ROSALES	140 cuestionarios
AV44.1 Taller de pintura y escenografía	26 cuestionarios
AV44.2 Fútbol en el barrio	82 cuestionarios
AV44.1 Teatro creativo infantil en familia	12 cuestionarios
AV44.4.1 Clases de ingles - grupo 1	10 cuestionarios
AV44.4.2 Clases de ingles - grupo 2	10 cuestionarios
ASOCIACIÓN DE VECINOS LA UNIDAD DE VILLAVERDE ESTE	63 cuestionarios
AV45.1 Escuela deportiva	24 cuestionarios
AV45.2 Grupo teatral	15 cuestionarios
AV45.3 Campamento	24 cuestionarios



**ANÁLISIS GLOBAL**  
**de las Actuaciones realizadas**  
**en el Plan de Barrio**  
**VILLAVERDE BAJO / VILLAVERDE**

# VILLAVERDE BAJO / VILLAVERDE

Cuestionarios: 203

## Edad (%)

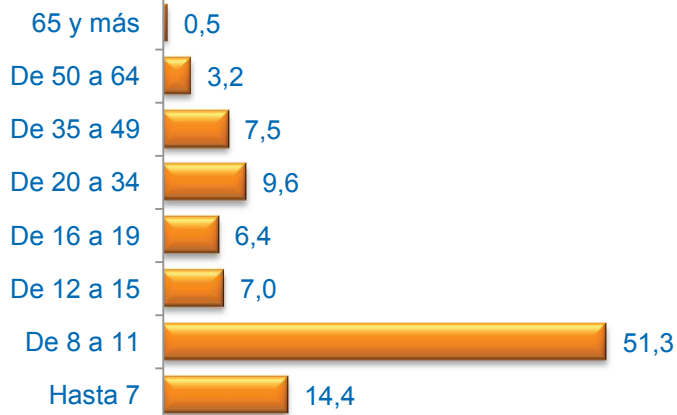

Media Edad: 15,64

## Sexo (%)

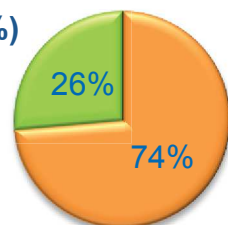

■ Hombre ■ Mujer

## Nacionalidad (%)

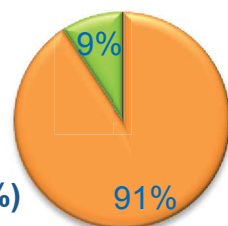

■ Española ■ Extranjera ■ Doble

## Formación (%)



\* Del que realiza la actividad o de los padres / tutor si es menor

## Grado de Satisfacción (%)

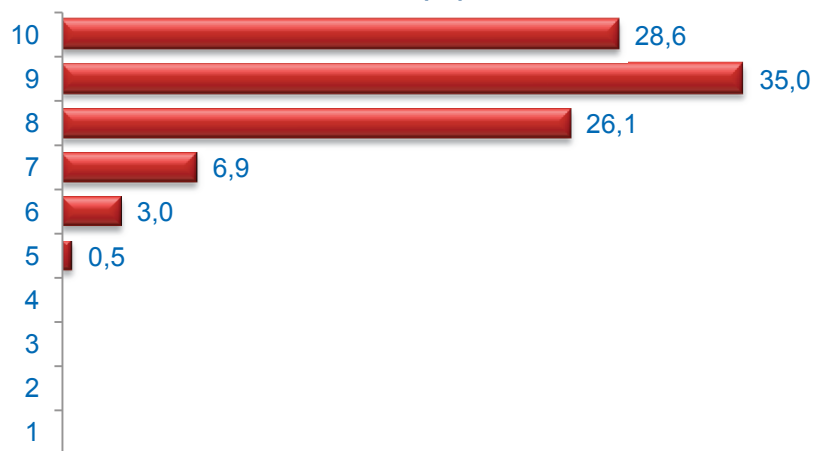

Media Satisfacción: 8,78

## Valoración (media)

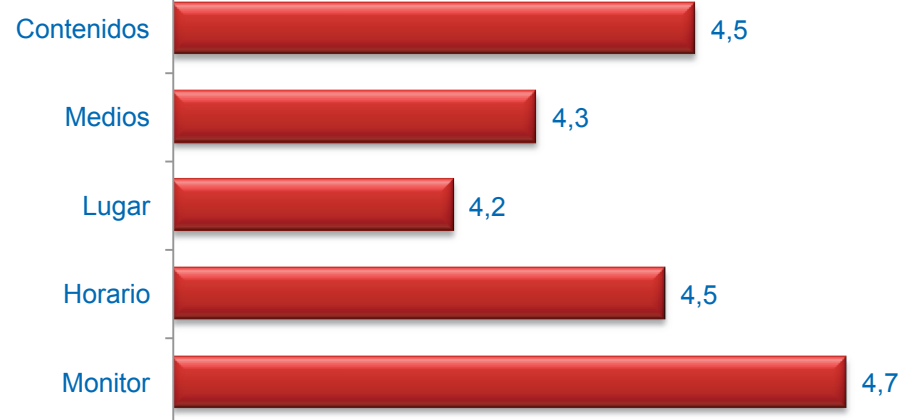

Muy mal



Muy bien



# **ANÁLISIS GENERAL** **de las Actividades Desarrolladas** **en el Plan de Barrio**

**VILLAVERDE BAJO / VILLAVERDE**

# A.V. LOS ROSALES

Cuestionarios: 140

## Edad (%)

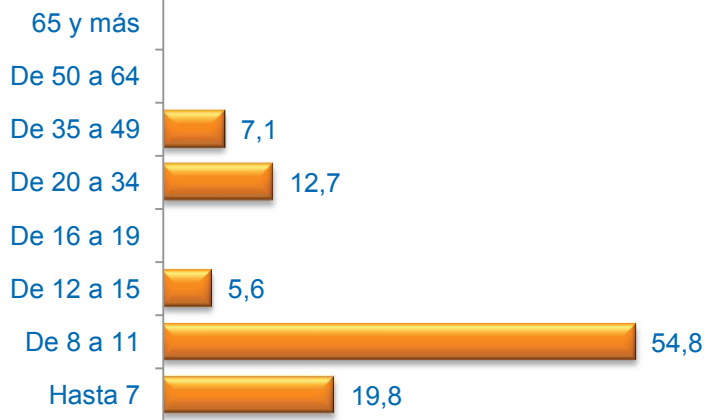

## Sexo (%)

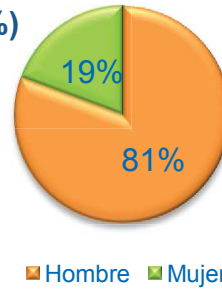

## Formación (%)



\* Del que realiza la actividad o de los padres / tutor si es menor

Media Edad: 13,56

## Nacionalidad (%)

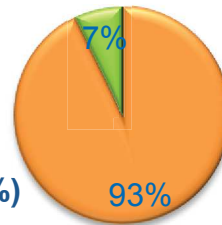

■ Española ■ Extranjera ■ Doble

## Grado de Satisfacción (%)

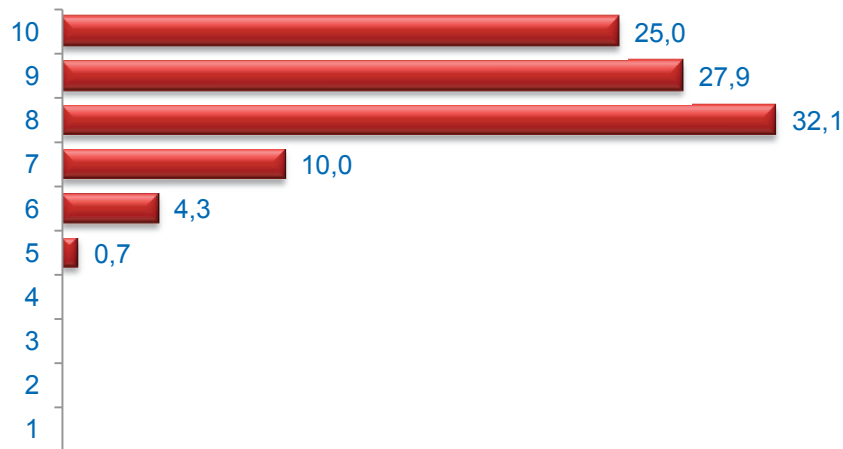

Media Satisfacción: 8,57

## Valoración (media)

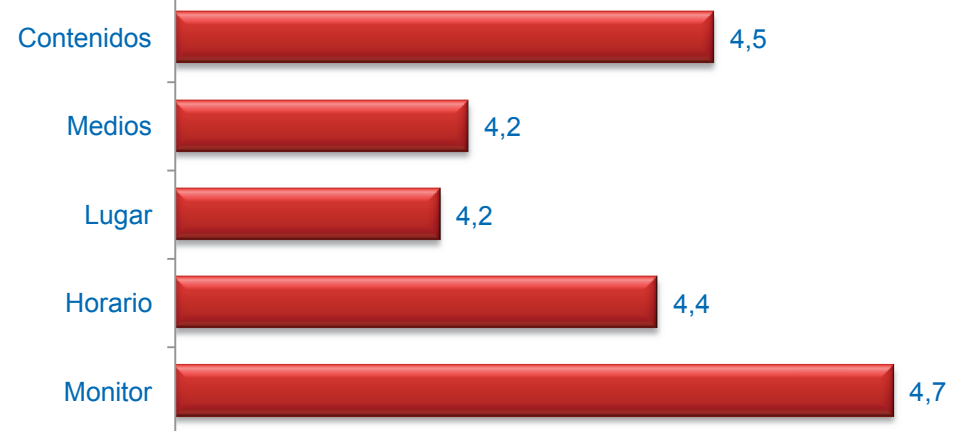

Muy mal



Muy bien



# TALLER DE PINTURA Y ESCENOGRAFÍA

Cuestionarios: 26

## Edad (%)

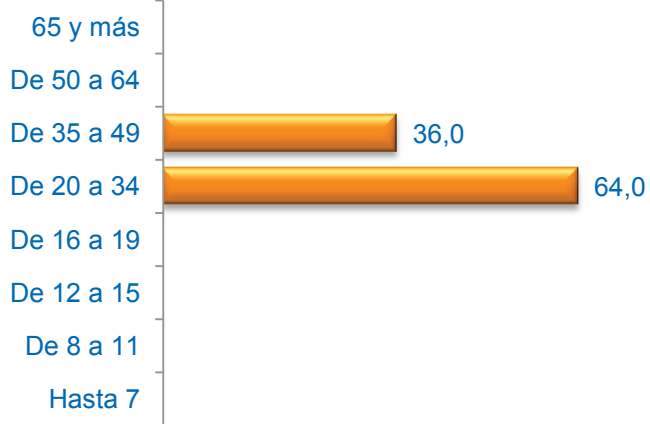

## Sexo (%)

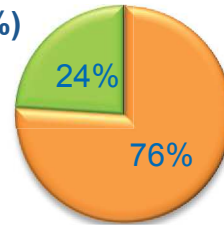

■ Hombre ■ Mujer

## Formación (%)



\* Del que realiza la actividad o de los padres / tutor si es menor

Media Edad: 32,56

## Nacionalidad (%)

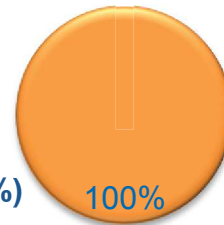

■ Española ■ Extranjera ■ Doble

## Grado de Satisfacción (%)

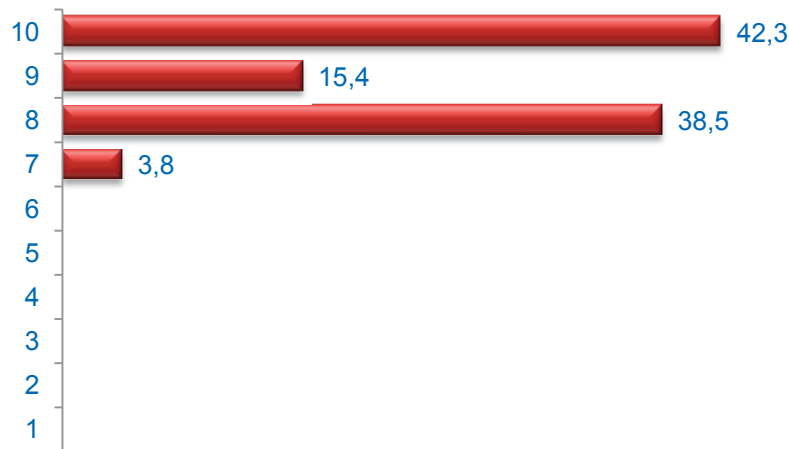

Media Satisfacción: 8,96

## Valoración (media)

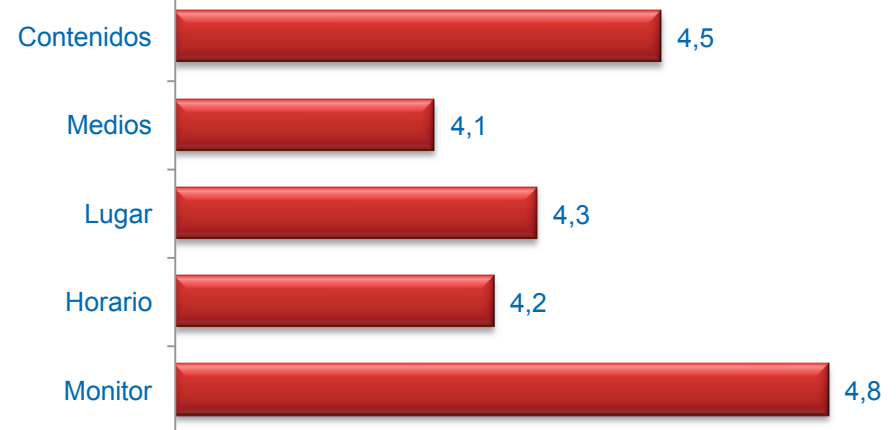

Muy mal



Muy bien

# FÚTBOL EN EL BARRIO

Cuestionarios: 82

## Edad (%)

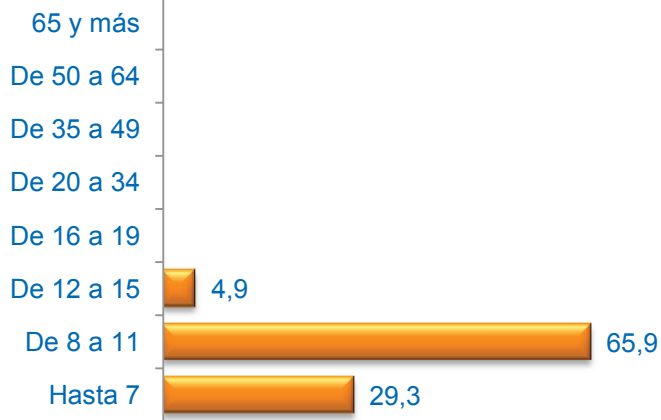

Media Edad: 8,49

## Sexo (%)

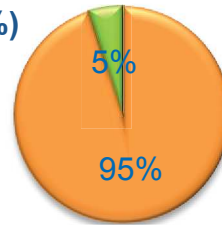

■ Hombre ■ Mujer

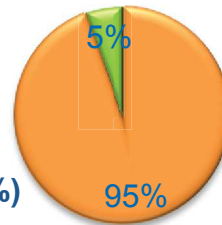

## Nacionalidad (%)

■ Española ■ Extranjera ■ Doble

## Formación (%)



\* Del que realiza la actividad o de los padres / tutor si es menor

## Grado de Satisfacción (%)

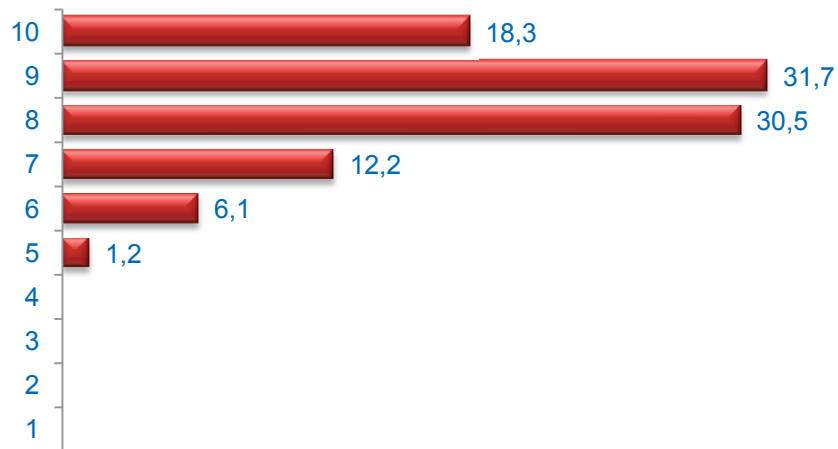

Media Satisfacción: 8,40

## Valoración (media)

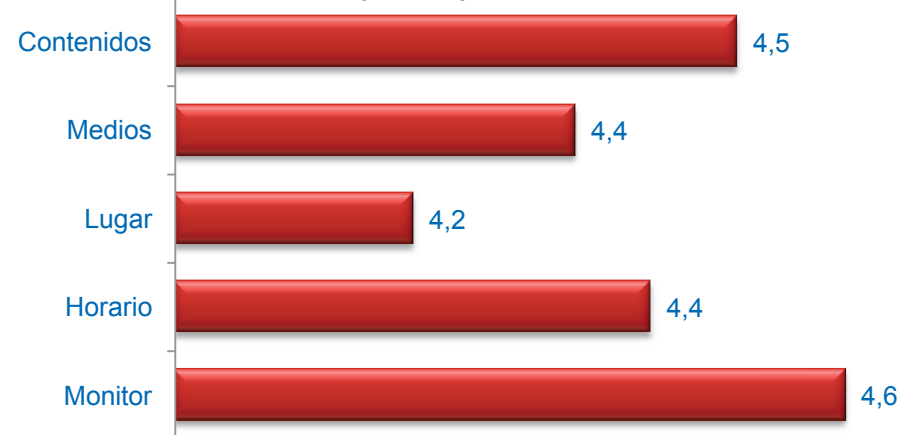

Muy mal



Muy bien

# TEATRO CREATIVO EN FAMILIA

Cuestionarios: 12

## Edad (%)

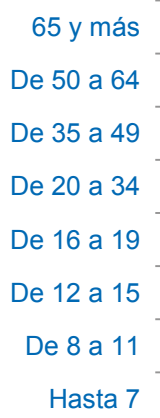

Media Edad: 0,00

## Sexo (%)

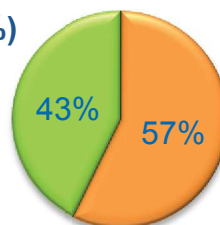

■ Hombre ■ Mujer

## Nacionalidad (%)

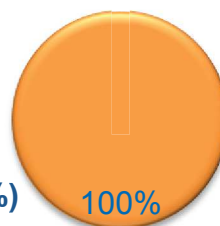

■ Española ■ Extranjera ■ Doble

## Formación (%)



\* Del que realiza la actividad o de los padres / tutor si es menor

## Grado de Satisfacción (%)

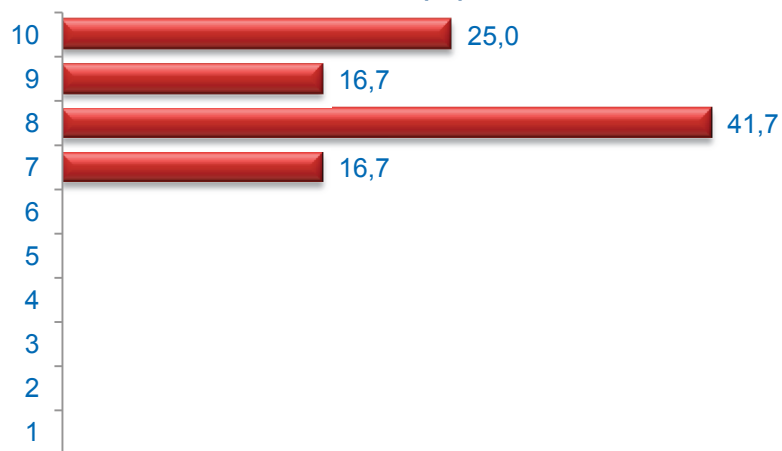

Media Satisfacción: 8,50

## Valoración (media)

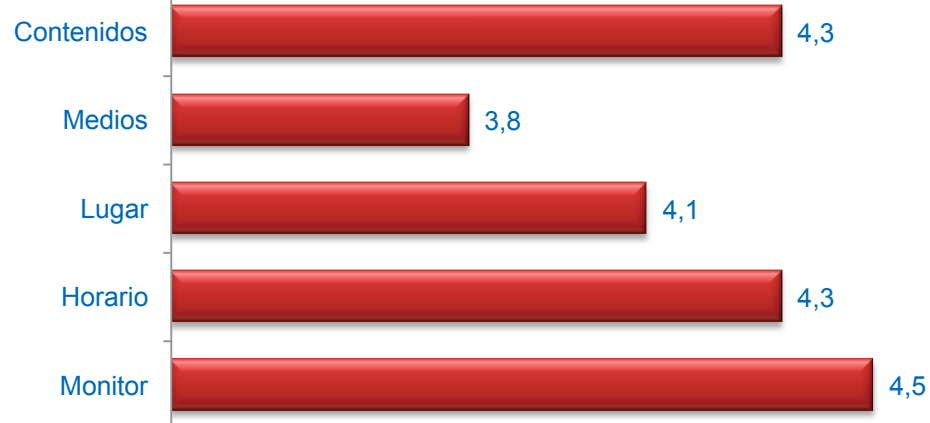

Muy mal



Muy bien

# CLASES DE INGLÉS - GRUPO 1

Cuestionarios: 10

## Edad (%)

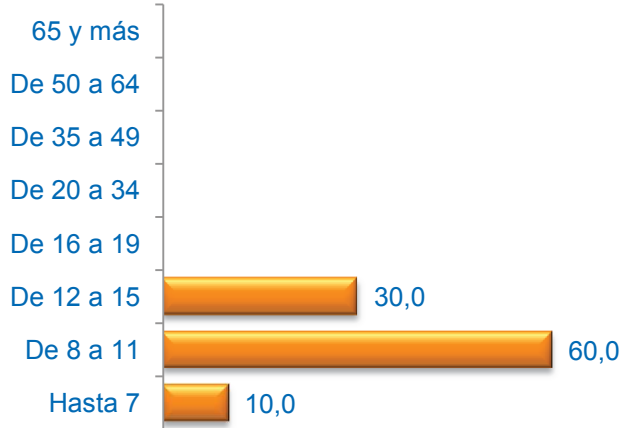

Media Edad: 10,50

## Sexo (%)

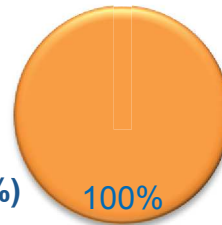
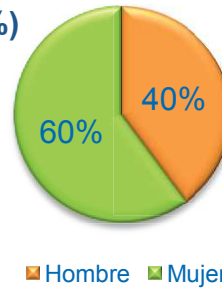

## Nacionalidad (%)

■ Española ■ Extranjera ■ Doble

## Formación (%)



\* Del que realiza la actividad o de los padres / tutor si es menor

## Grado de Satisfacción (%)

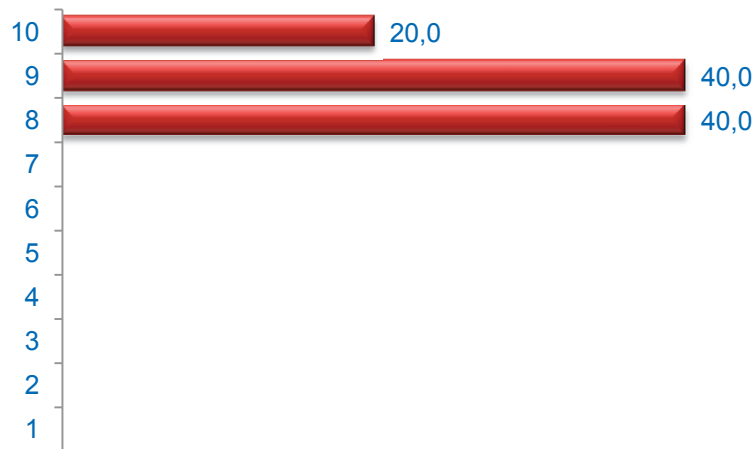

Media Satisfacción: 8,80

## Valoración (media)

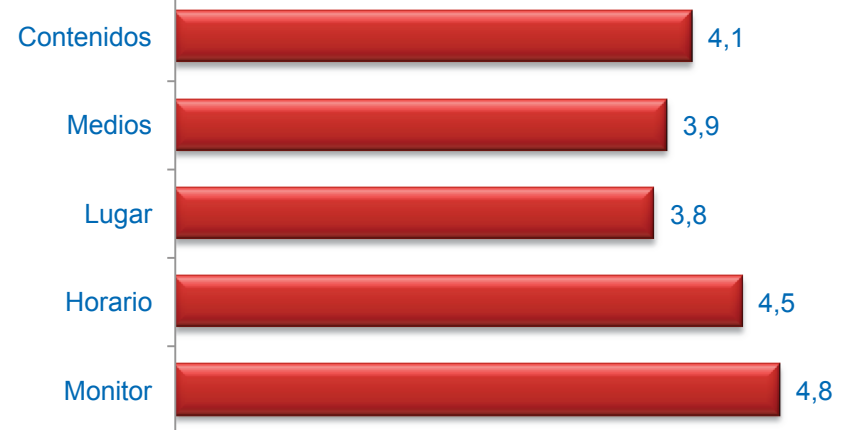

Muy mal



Muy bien

# CLASES DE INGLÉS - GRUPO 2

Cuestionarios: 10

## Edad (%)

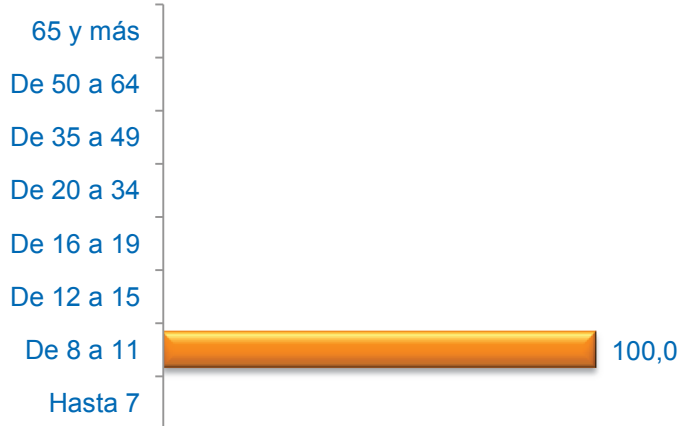

Media Edad: 10,44

## Sexo (%)

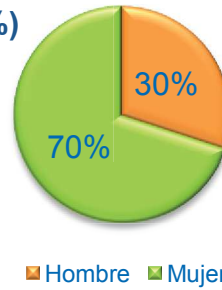

■ Hombre ■ Mujer

## Nacionalidad (%)

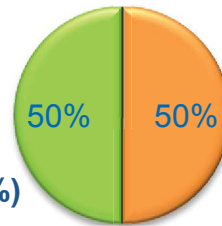

■ Española ■ Extranjera ■ Doble

## Formación (%)



\* Del que realiza la actividad o de los padres / tutor si es menor

## Grado de Satisfacción (%)

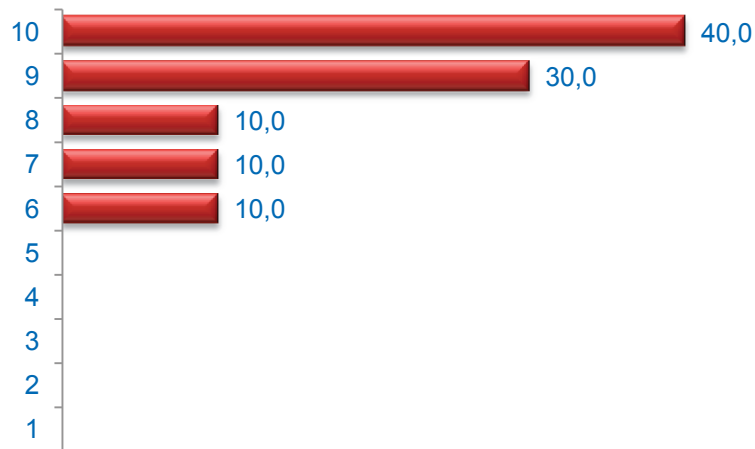

Media Satisfacción: 8,80

## Valoración (media)

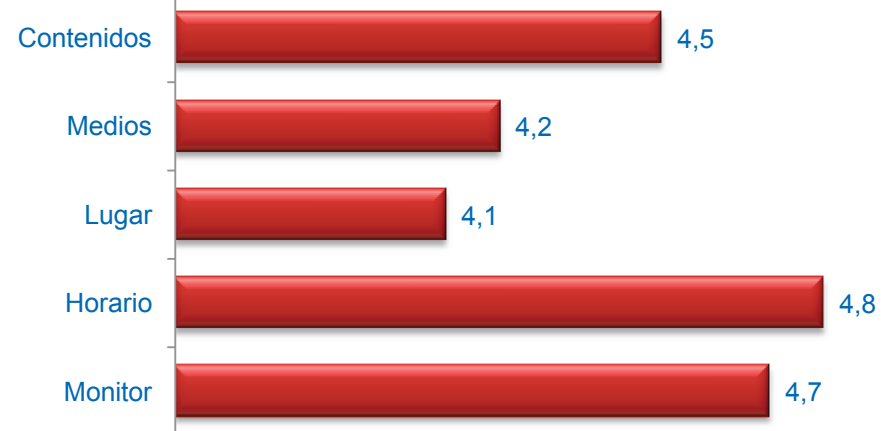

Muy mal



Muy bien

# A.V. LA UNIDAD DE VILLAVERDE ESTE

Cuestionarios: 63

## Edad (%)

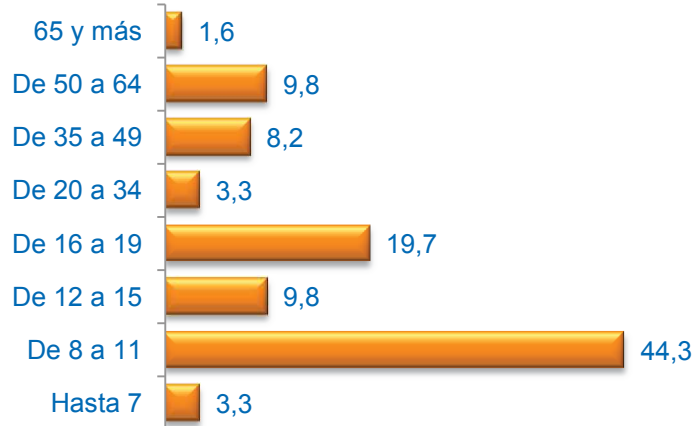

## Sexo (%)

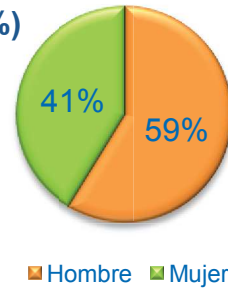

## Formación (%)



\* Del que realiza la actividad o de los padres / tutor si es menor

Media Edad: 19,92

## Nacionalidad (%)

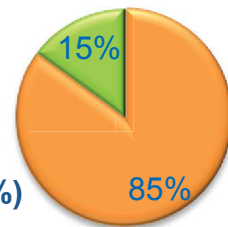

■ Española ■ Extranjera ■ Doble

## Grado de Satisfacción (%)

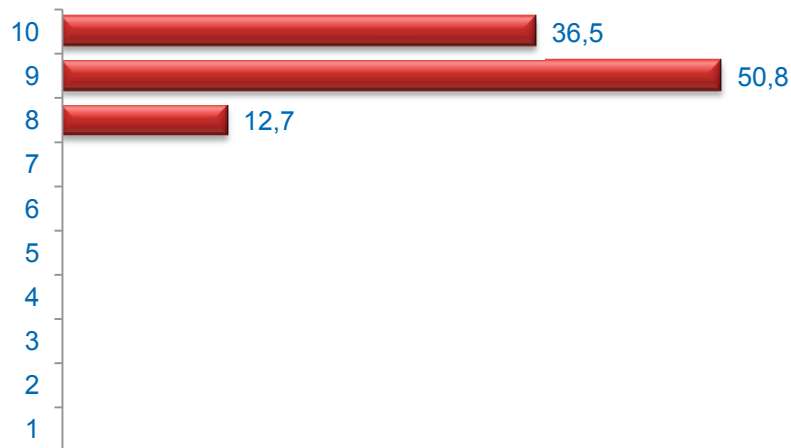

Media Satisfacción: 9,24

## Valoración (media)

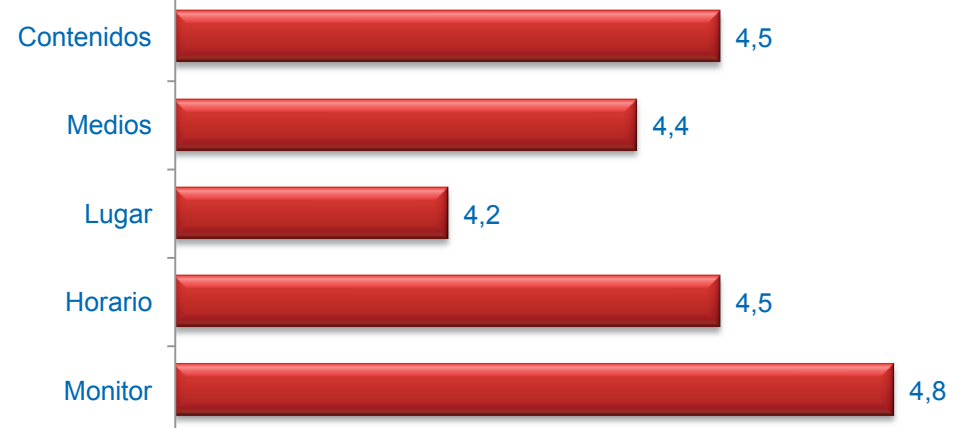

Muy mal



Muy bien

# ESCUELA DEPORTIVA

Cuestionarios: 24

## Edad (%)

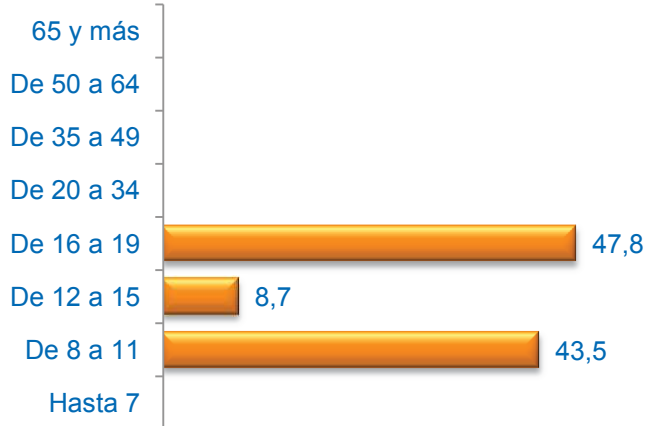

Media Edad: 12,96

## Sexo (%)

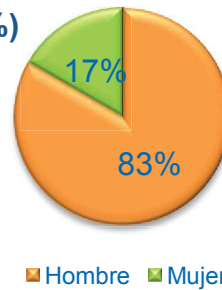

■ Hombre ■ Mujer

## Nacionalidad (%)

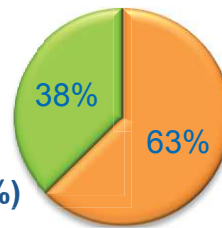

■ Española ■ Extranjera ■ Doble

## Formación (%)

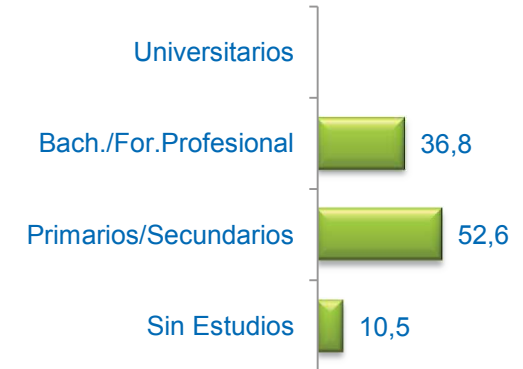

\* Del que realiza la actividad o de los padres / tutor si es menor

## Grado de Satisfacción (%)

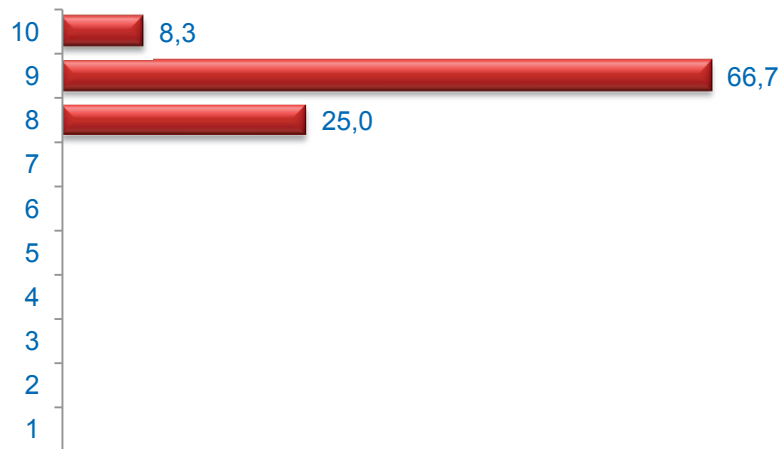

Media Satisfacción: 8,83

## Valoración (media)

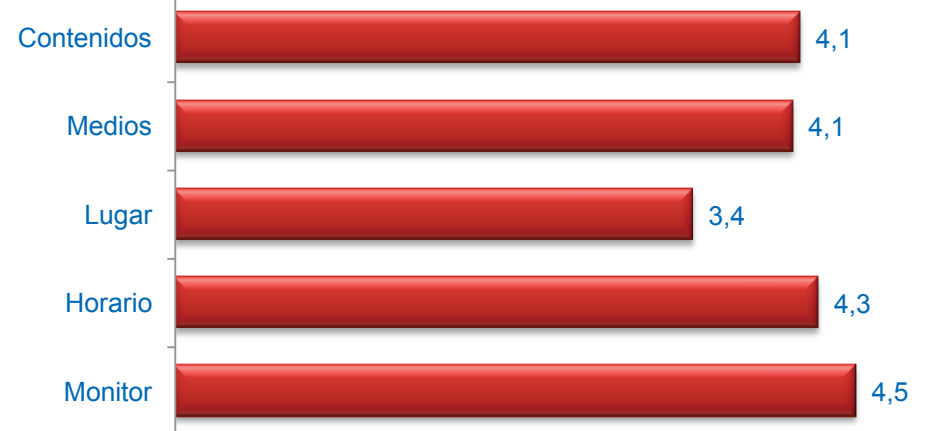

Muy mal



Muy bien

# GRUPO TEATRAL

Cuestionarios: 15

## Edad (%)

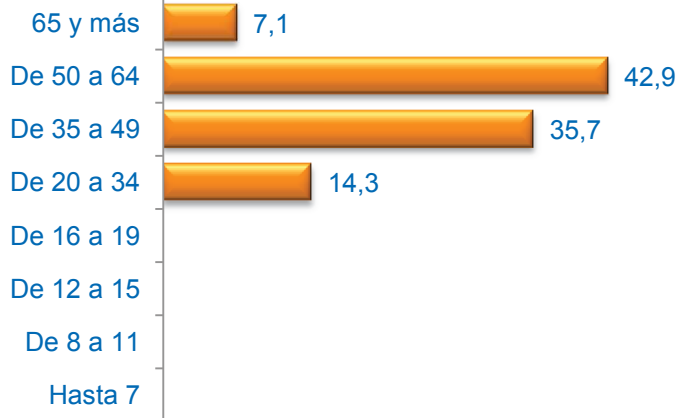

## Sexo (%)

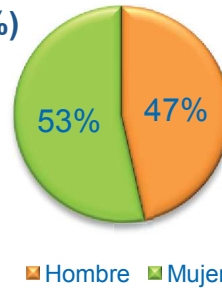

## Formación (%)



\* Del que realiza la actividad o de los padres / tutor si es menor

Media Edad: 48,50

## Nacionalidad (%)

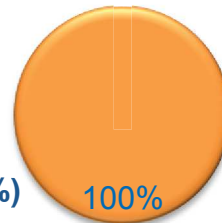

■ Española ■ Extranjera ■ Doble

## Grado de Satisfacción (%)



Media Satisfacción: 9,40

## Valoración (media)

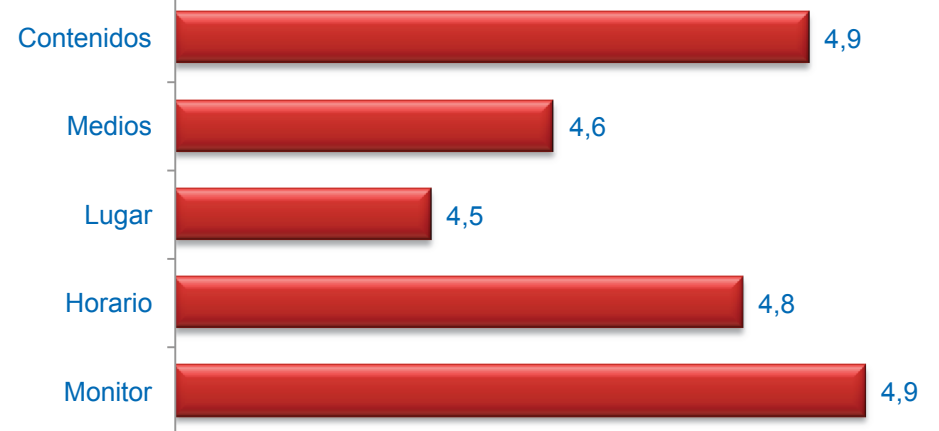

Muy mal



Muy bien



# CAMPAMENTO

Cuestionarios: 24

## Edad (%)

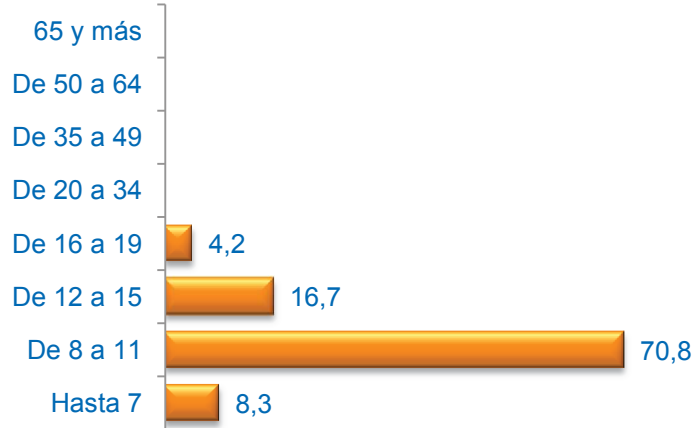

## Sexo (%)

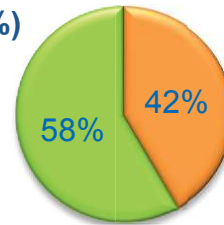

■ Hombre ■ Mujer

## Formación (%)



\* Del que realiza la actividad o de los padres / tutor si es menor

Media Edad: 9,92

## Nacionalidad (%)

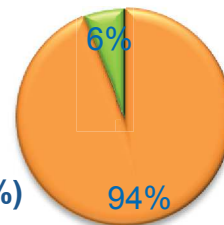

■ Española ■ Extranjera ■ Doble

## Grado de Satisfacción (%)

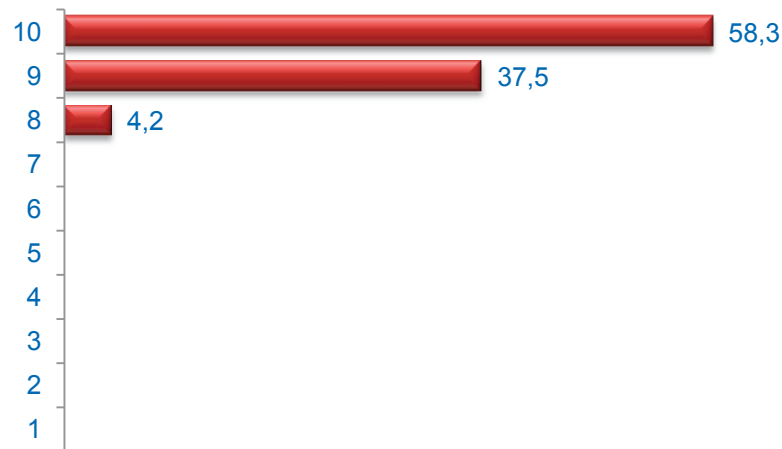

Media Satisfacción: 9,54

## Valoración (media)

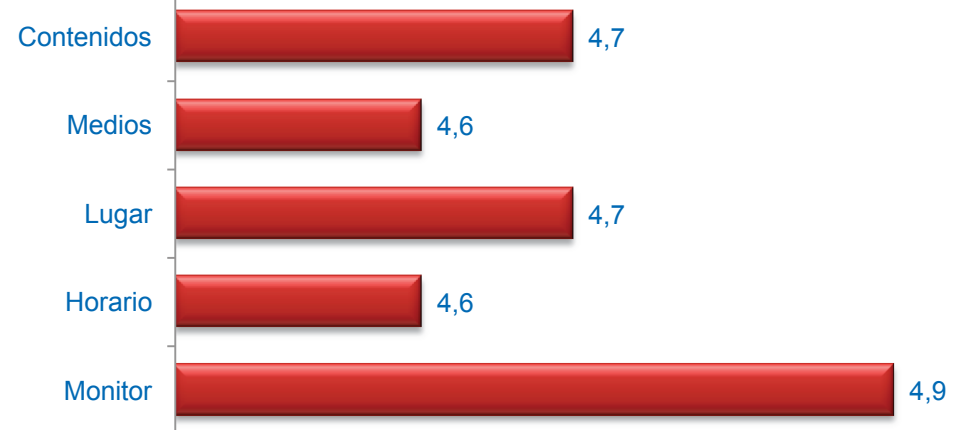

Muy mal



Muy bien