

EVALUACIÓN SATISFACCIÓN PROYECTOS

PLANES DE BARRIO

AÑO 2017

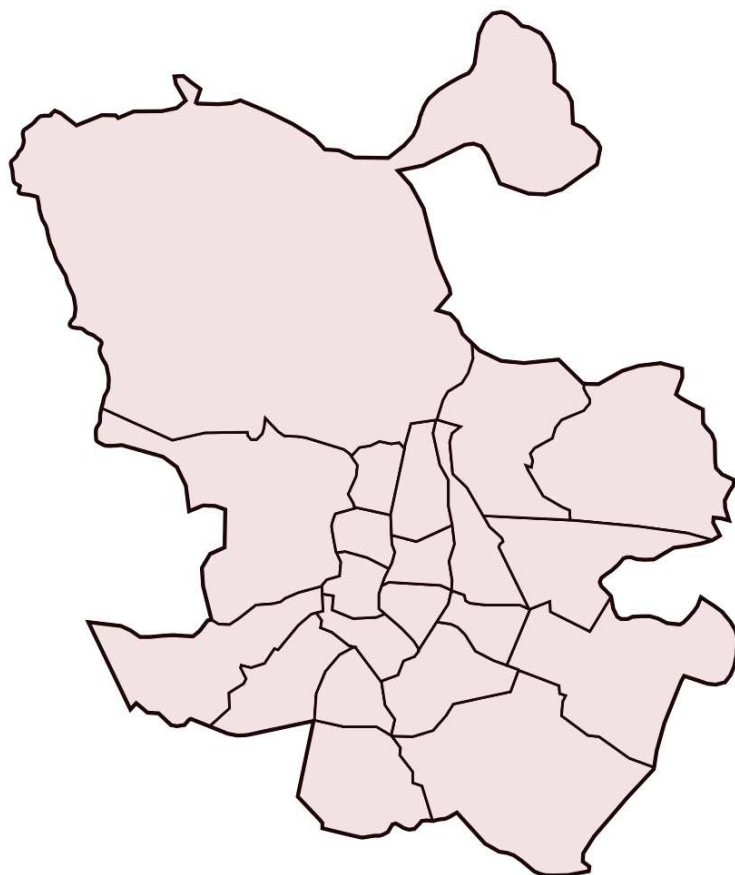

**Plan de barrio:
ZOFÍO / USERA**



Evaluación de la Satisfacción Proyectos Planes de Barrio año 2017

Informe del Plan de Barrio: ZOFÍO / USERA

Área de gobierno de Coordinación Territorial y Asociaciones
C/ Montalbán, 1. 28014. Madrid

- **Análisis global de los resultados de las actuaciones realizadas en el plan de barrio ZOFÍO / USERA**
- Actuaciones realizadas en el Plan de Barrio **6**
- **Análisis general de las actividades desarrolladas en el plan de barrio ZOFÍO / USERA**
- Actividades realizadas por las Asociaciones de Vecinos **8**

ZOFÍO / USERA

ASOCIACIÓN DE VECINOS BARRIO ZOFÍO
AV22 Escuela de fútbol Zofío

80 cuestionarios
80 cuestionarios





ANÁLISIS GLOBAL **de las Actuaciones realizadas** **en el Plan de Barrio** **ZOFÍO / USERA**

ZOFÍO / USERA

Cuestionarios: 80

Edad (%)

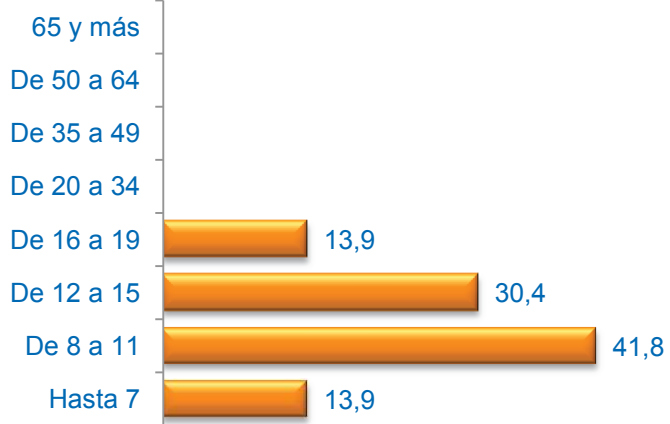

Sexo (%)

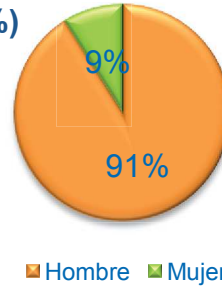

Formación (%)



* Del que realiza la actividad o de los padres / tutor si es menor

Media Edad: 11,16

Nacionalidad (%)

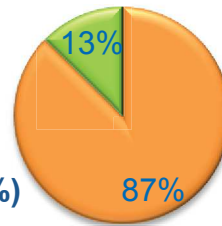

■ Española ■ Extranjera ■ Doble

Grado de Satisfacción (%)

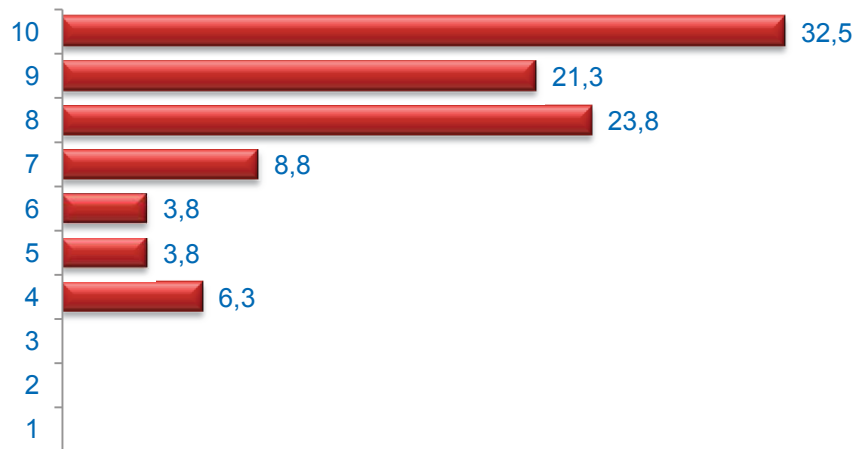

Media Satisfacción: 8,34

Valoración (media)

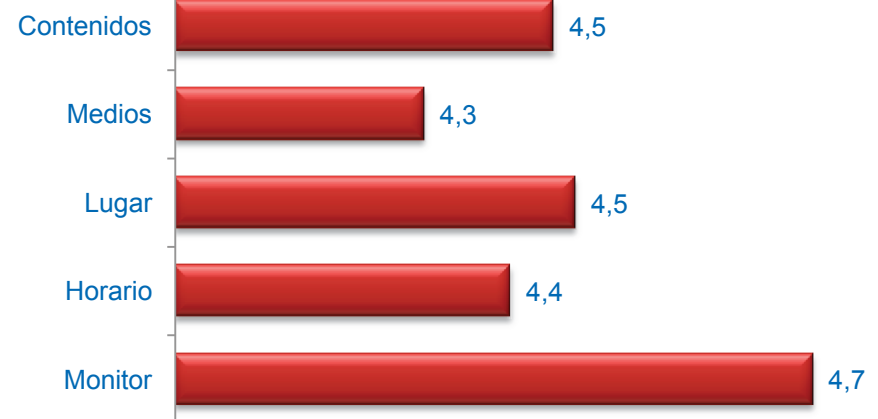

Muy mal



Muy bien



ANÁLISIS GENERAL **de las Actividades Desarrolladas** **en el Plan de Barrio** **ZOFÍO / USERA**

Edad (%)

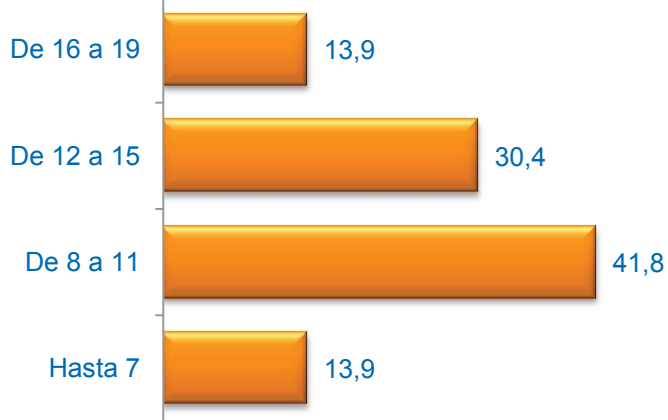

Sexo (%)

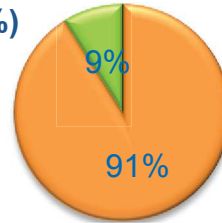

■ Hombre ■ Mujer

Formación (%)



* Del que realiza la actividad o de los padres / tutor si es menor

Media Edad: 11,16

Nacionalidad (%)

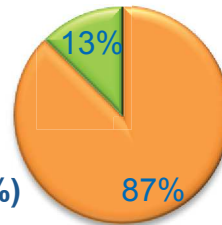

■ Española ■ Extranjera ■ Doble

Grado de Satisfacción (%)

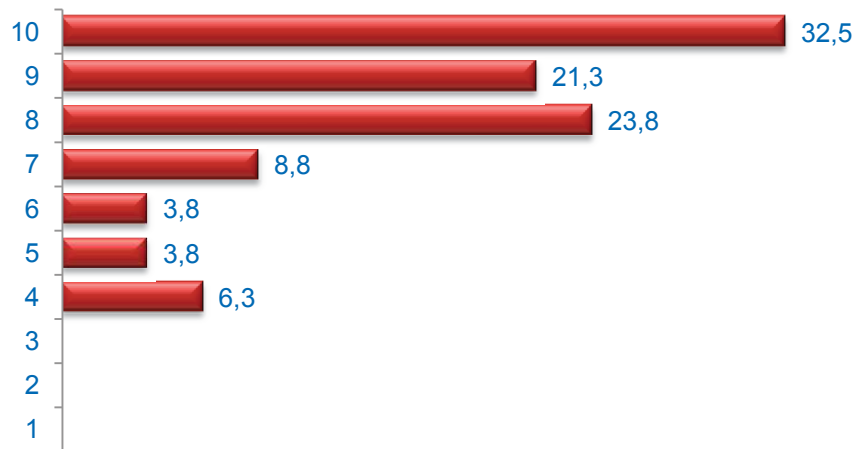

Media Satisfacción: 8,34

Valoración (media)

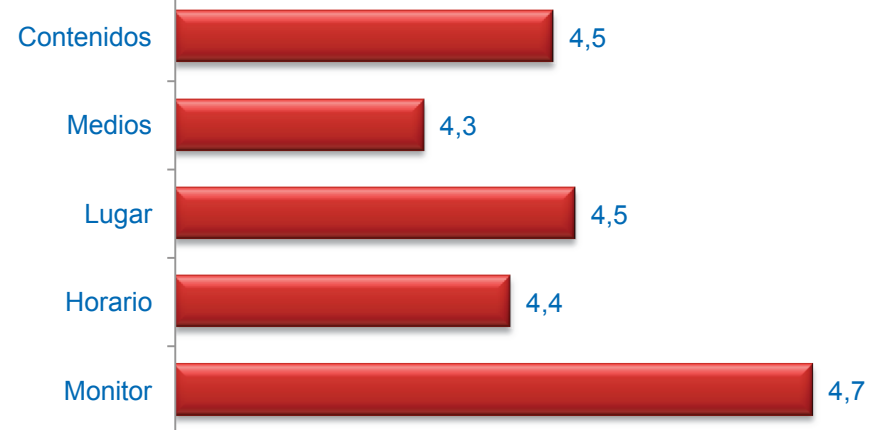

Muy mal



Muy bien

ESCUELA DE FÚTBOL ZOFÍO

Cuestionarios: 80

Edad (%)

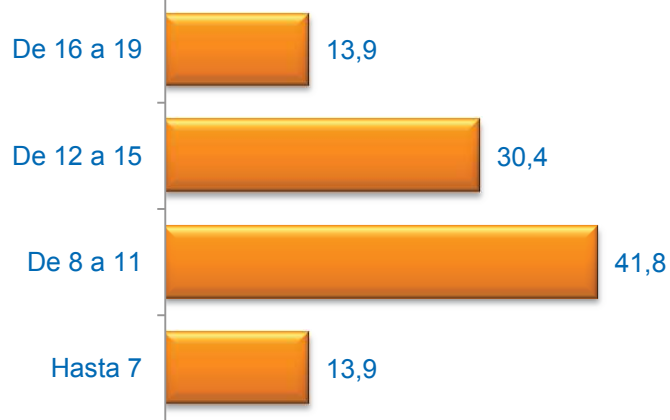

Sexo (%)

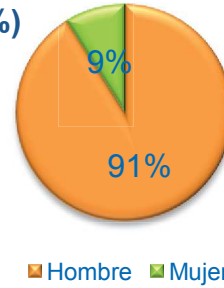

Formación (%)



* Del que realiza la actividad o de los padres / tutor si es menor

Media Edad: 11,16

Nacionalidad (%)

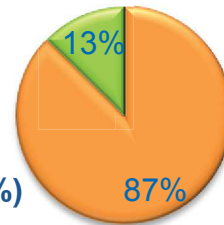

■ Española ■ Extranjera ■ Doble

Grado de Satisfacción (%)

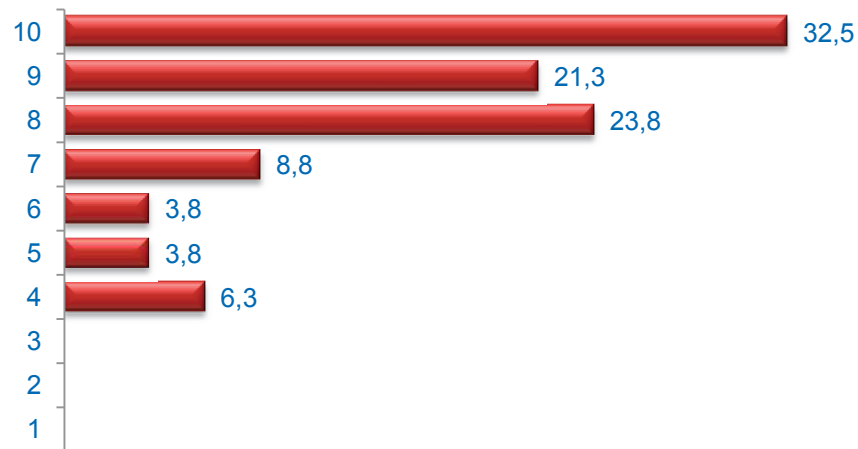

Media Satisfacción: 8,34

Valoración (media)

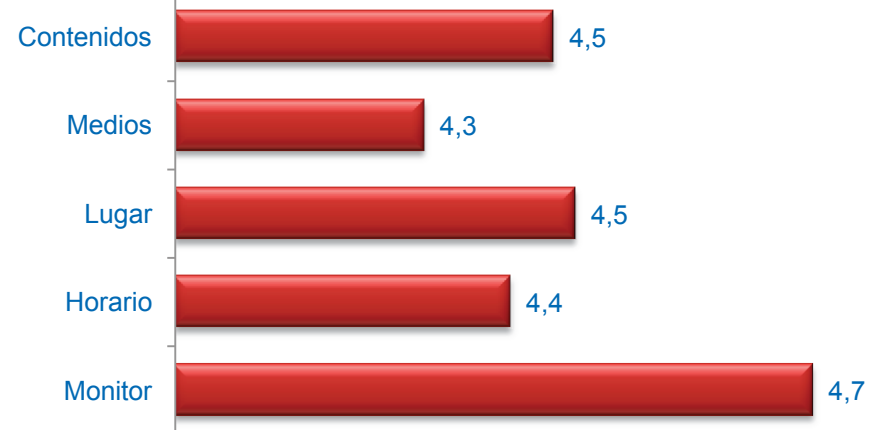

Muy mal



Muy bien