

EVALUACIÓN SATISFACCIÓN PROYECTOS

PLANES DE BARRIO

AÑO 2017

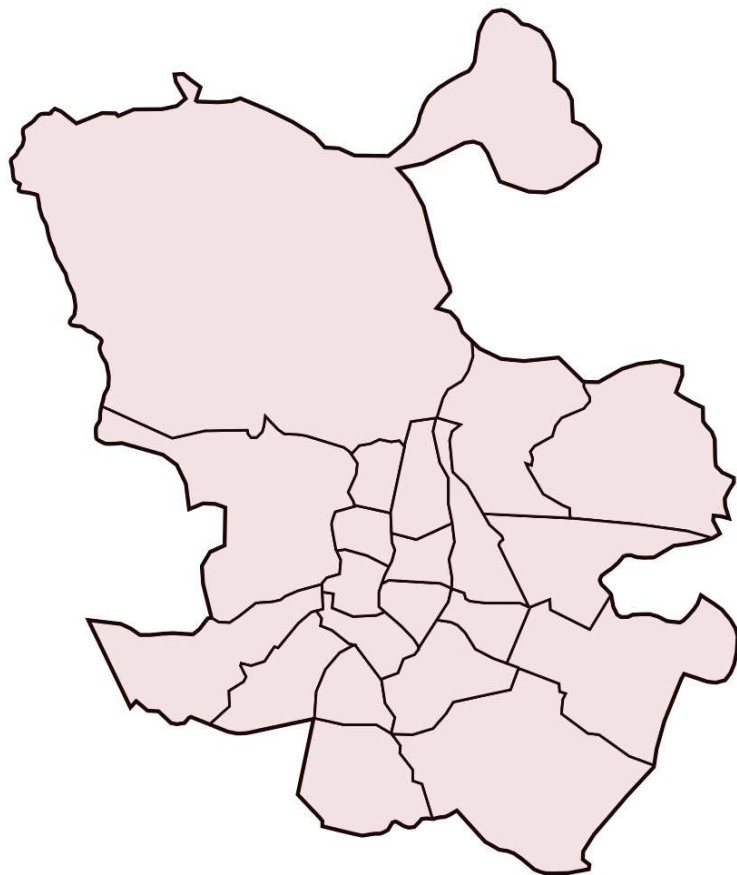

**Plan de barrio:
POZO-ENTREVIAS /
PUENTE VALLECAS**



Evaluación de la Satisfacción Proyectos Planes de Barrio año 2017

Informe del Plan de Barrio: POZO-ENTREVIAS / PUENTEVALLECAS

Área de gobierno de Coordinación Territorial y Asociaciones
C/ Montalbán, 1. 28014. Madrid

- **Análisis global de los resultados de las actuaciones realizadas en el plan de barrio POZO-ENTREVIAS / PUENTEVALLECAS**
- Actuaciones realizadas en el Plan de Barrio **6**
- **Análisis general de las actividades desarrolladas en el plan de barrio POZO-ENTREVIAS / PUENTEVALLECAS**
- Actividades realizadas por las Asociaciones de Vecinos **8**

POZO - ENTREVIAS / PUENTE VALLECAS

ASOCIACIÓN DE VECINOS POZO TIO RAIMUNDO	18 cuestionarios
AV7 Talleres de ciudadanía	18 cuestionarios
ASOCIACIÓN DE VECINOS LA VIÑA	30 cuestionarios
AV8 Jornadas culturales y deportivas	30 cuestionarios
ASOCIACIÓN DE VECINOS LA PAZ	32 cuestionarios
AV9.1 Conectados/as	20 cuestionarios
AV9.2 Estimulación cognitiva	12 cuestionarios





ANÁLISIS GLOBAL
de las Actuaciones realizadas
en el Plan de Barrio
POZO-ENTREVIAS / PUENTEVALLECAS

POZO-ENTREVIAS / PUENTEVALLECAS

Cuestionarios: 80

Edad (%)

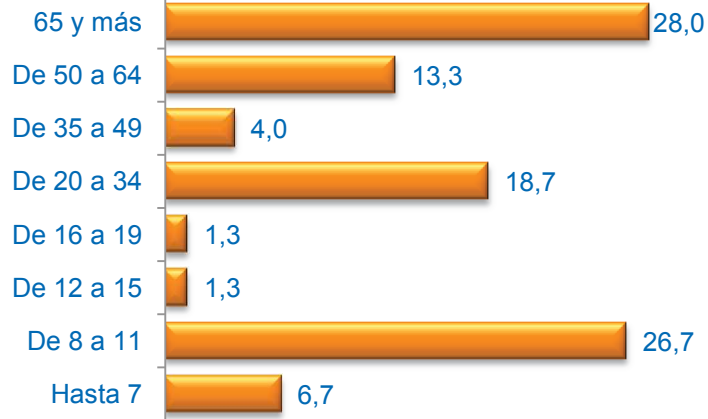

Sexo (%)

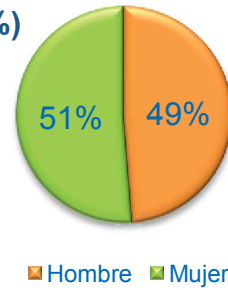

Formación (%)



* Del que realiza la actividad o de los padres / tutor si es menor

Media Edad: 38,07

Nacionalidad (%)

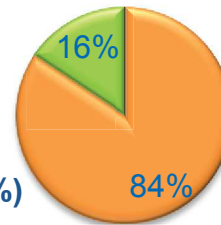

■ Española ■ Extranjera ■ Doble

Grado de Satisfacción (%)

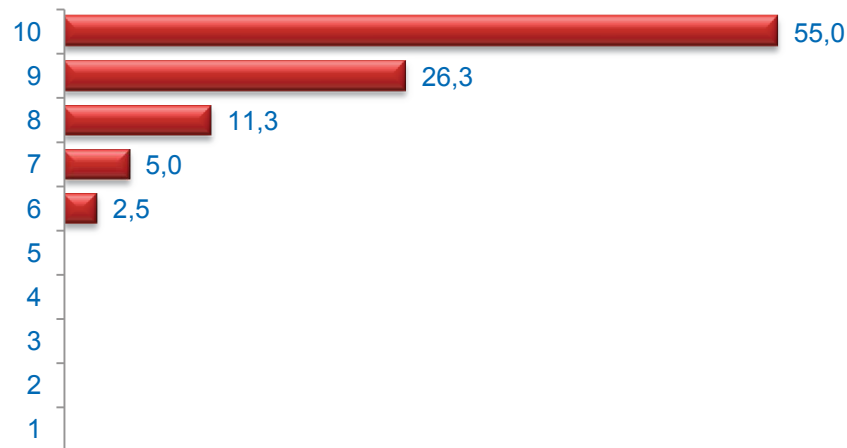

Media Satisfacción: 9,26

Valoración (media)

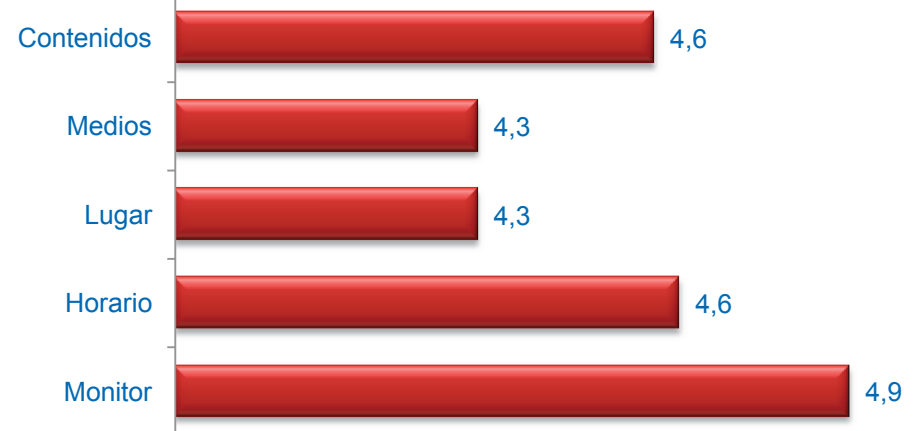

Muy mal



Muy bien



ANÁLISIS GENERAL **de las Actividades Desarrolladas** **en el Plan de Barrio** **POZO-ENTREVIAS / PUENTEVALLECAS**

A.V. POZO TIO RAIMUNDO

Cuestionarios: 18

Edad (%)

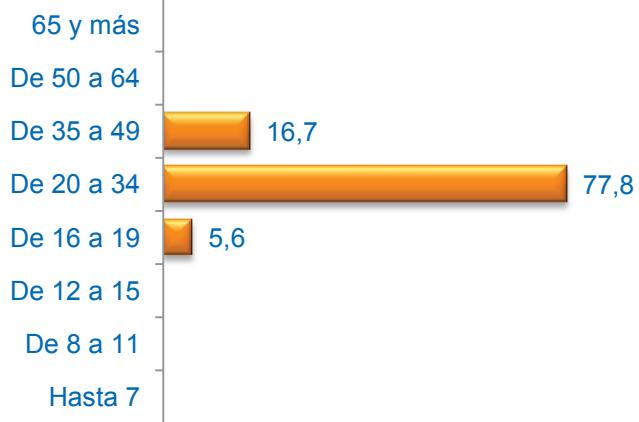

Sexo (%)

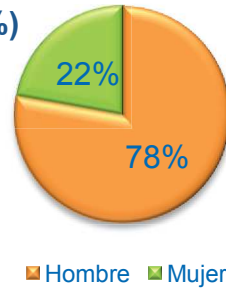

Formación (%)



* Del que realiza la actividad o de los padres / tutor si es menor

Media Edad: 26,94

Nacionalidad (%)

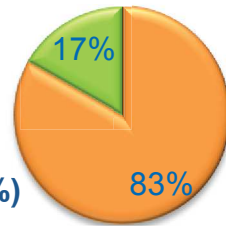

■ Española ■ Extranjera ■ Doble

Grado de Satisfacción (%)

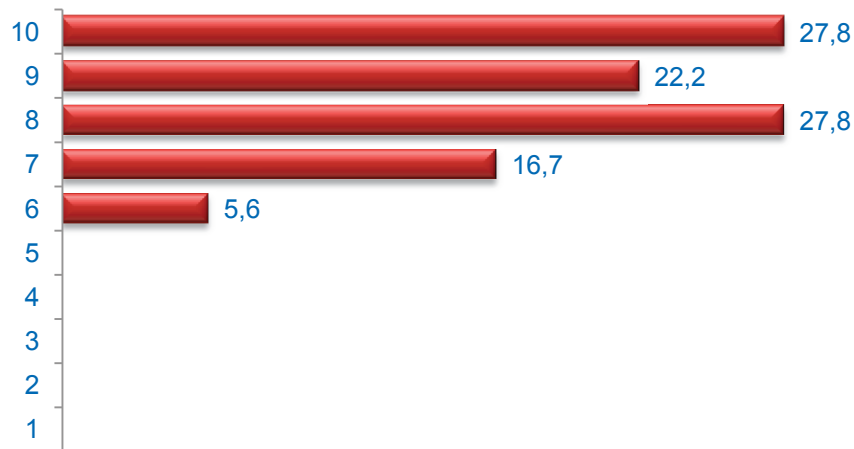

Media Satisfacción: 8,50

Valoración (media)

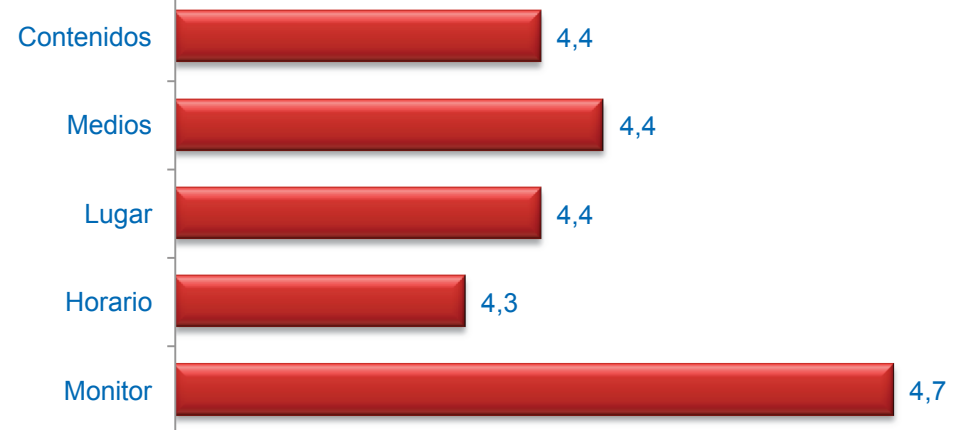

Muy mal



Muy bien

TALLERES DE CIDADANÍA

Cuestionarios: 18

Edad (%)

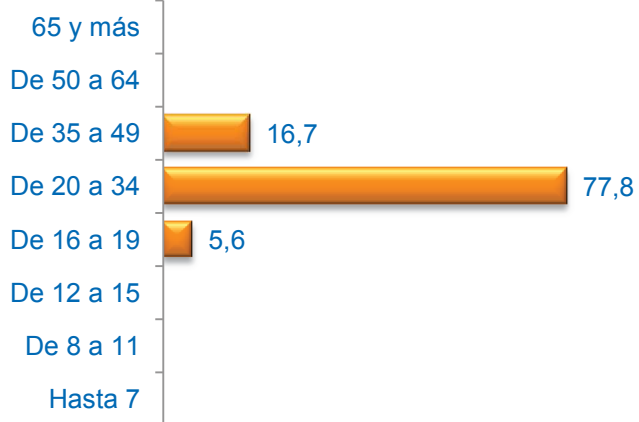

Sexo (%)

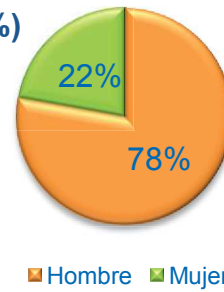

Formación (%)



* Del que realiza la actividad o de los padres / tutor si es menor

Media Edad: 26,94

Nacionalidad (%)

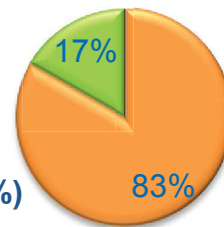

■ Española ■ Extranjera ■ Doble

Grado de Satisfacción (%)

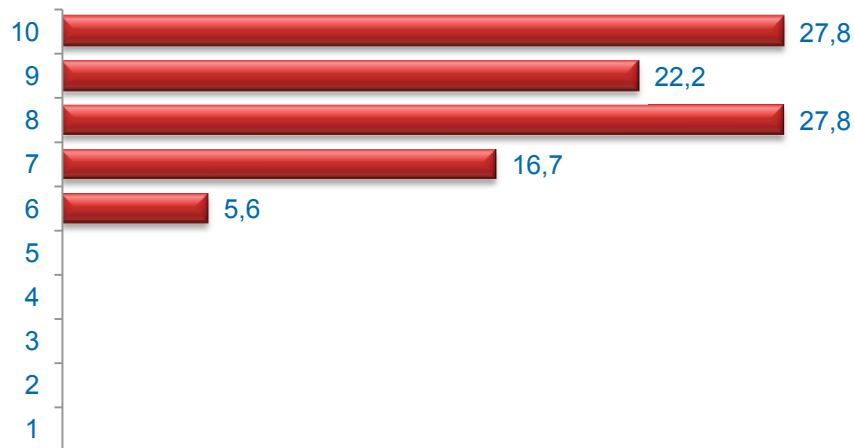

Media Satisfacción: 8,50

Valoración (media)

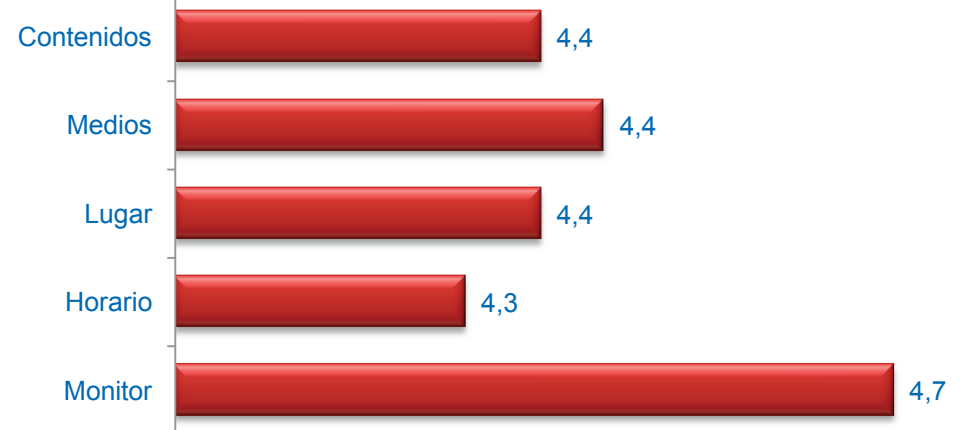

Muy mal



Muy bien

Edad (%)

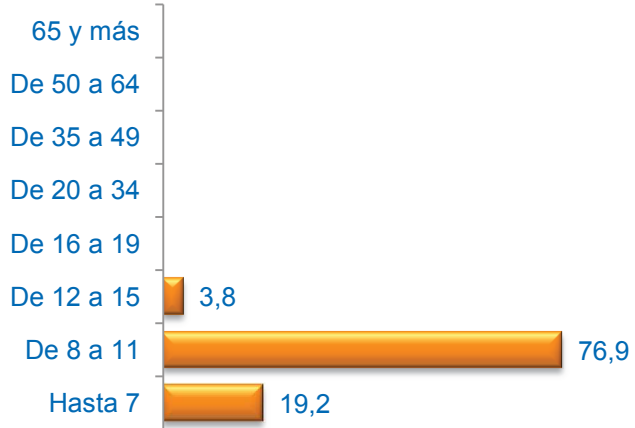

Media Edad: 9,27

Sexo (%)

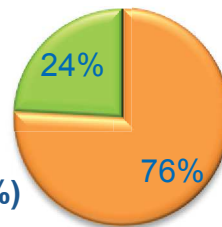
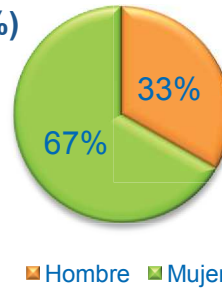

Nacionalidad (%)

■ Española ■ Extranjera ■ Doble

Formación (%)



* Del que realiza la actividad o de los padres / tutor si es menor

Grado de Satisfacción (%)

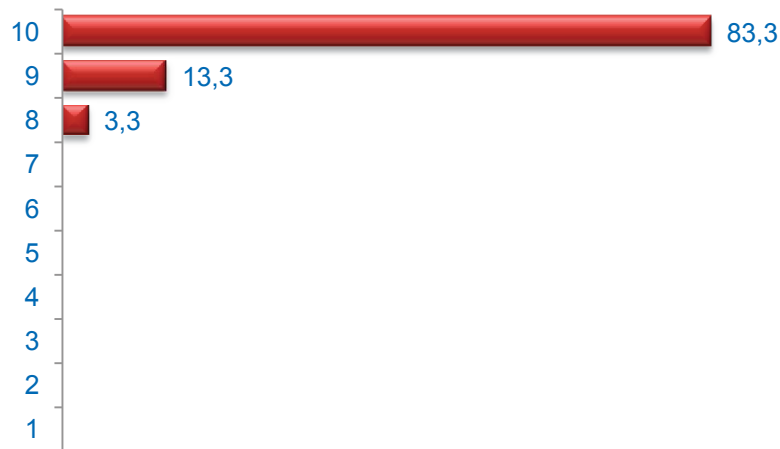

Media Satisfacción: 9,80

Valoración (media)

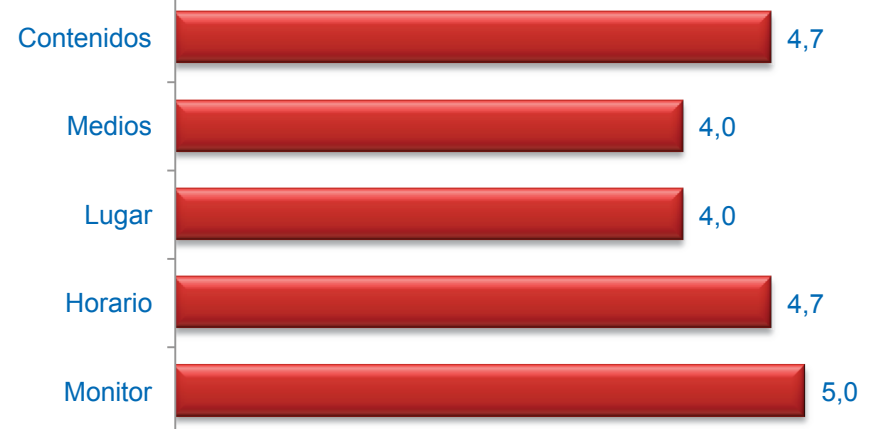

Muy mal



Muy bien

JORNADAS CULTURALES Y DEPORTIVAS

Cuestionarios: 30

Edad (%)

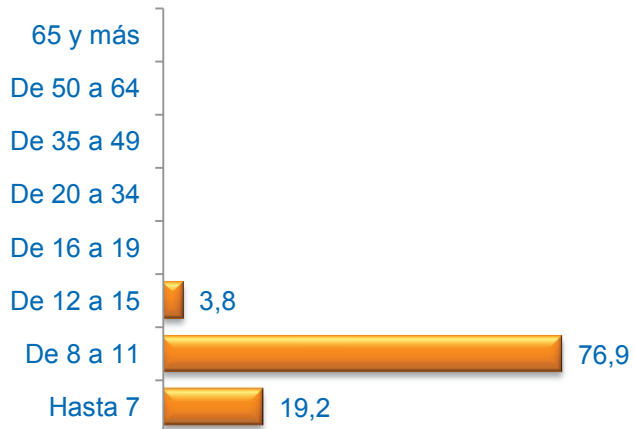

Media Edad: 9,27

Sexo (%)

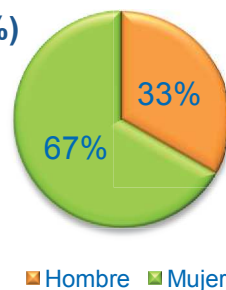

■ Hombre ■ Mujer

Nacionalidad (%)

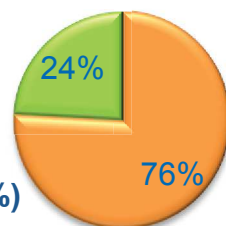

■ Española ■ Extranjera ■ Doble

Formación (%)



* Del que realiza la actividad o de los padres / tutor si es menor

Grado de Satisfacción (%)

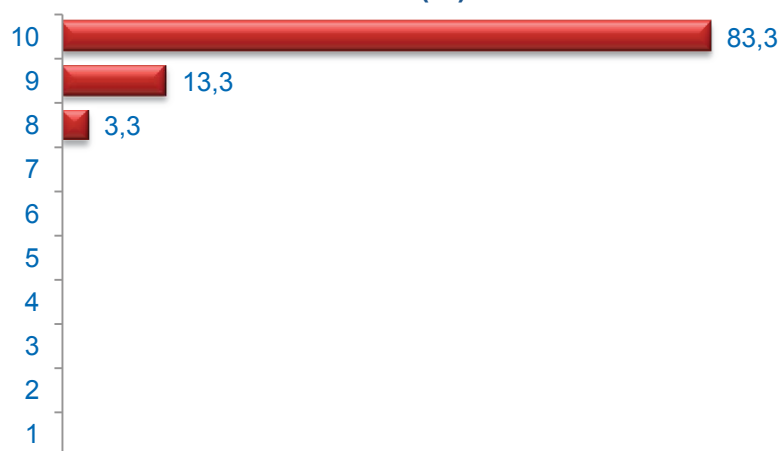

Media Satisfacción: 9,80

Valoración (media)

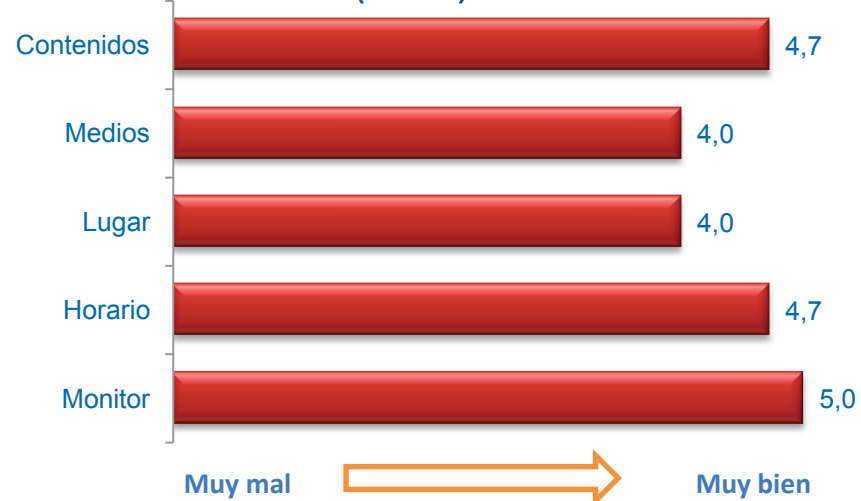

Edad (%)

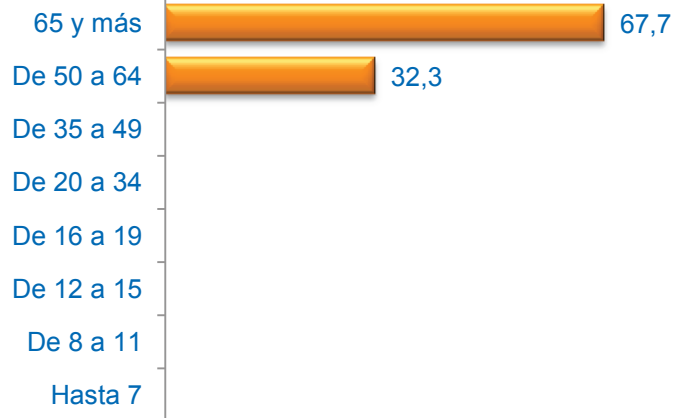

Sexo (%)

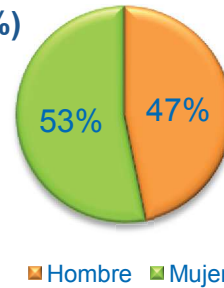

■ Hombre ■ Mujer

Formación (%)



* Del que realiza la actividad o de los padres / tutor si es menor

Media Edad: 68,68

Nacionalidad (%)

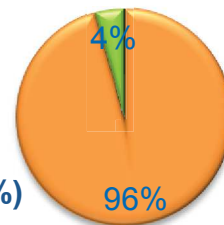

■ Española ■ Extranjera ■ Doble

Grado de Satisfacción (%)

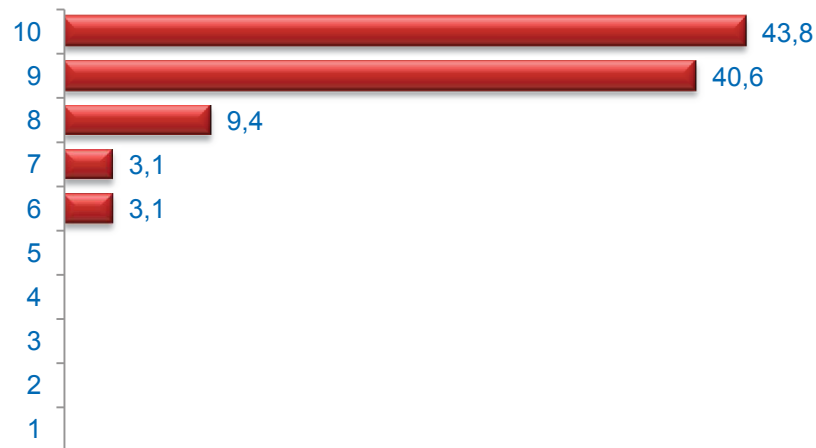

Media Satisfacción: 9,19

Valoración (media)

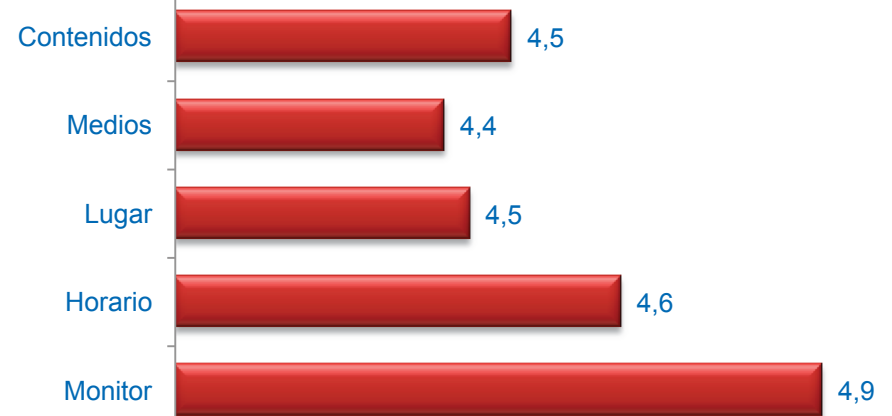

Muy mal



Muy bien

CONECTADOS/AS

Cuestionarios: 20

Edad (%)

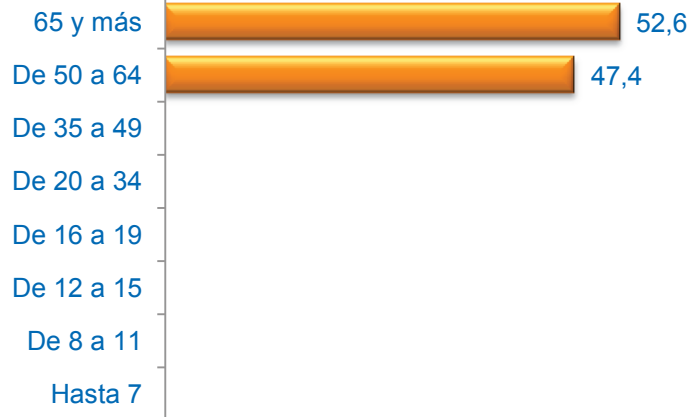

Sexo (%)

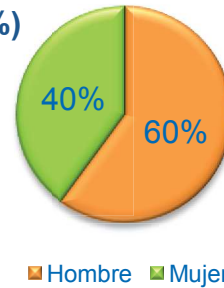

Formación (%)



* Del que realiza la actividad o de los padres / tutor si es menor

Media Edad: 65,47

Nacionalidad (%)

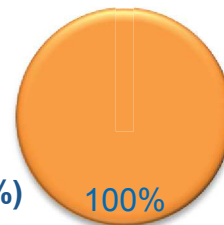

■ Española ■ Extranjera ■ Doble

Grado de Satisfacción (%)

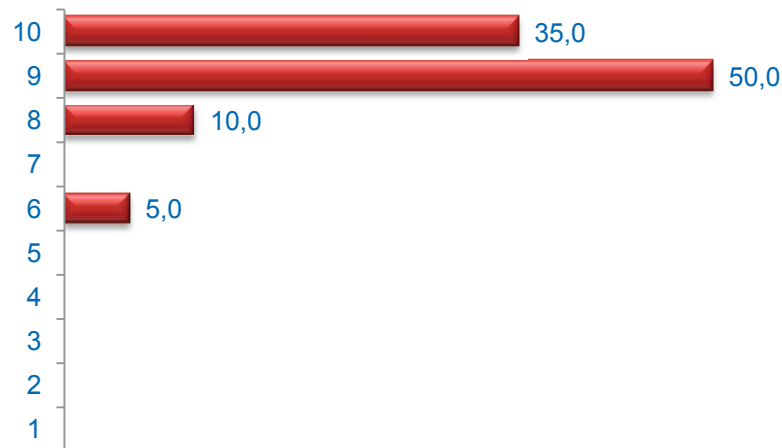

Media Satisfacción: 9,10

Valoración (media)

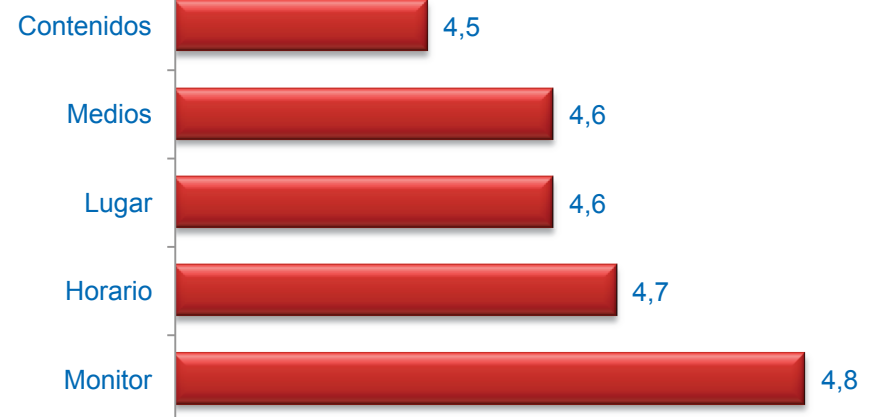

Muy mal



Muy bien

ESTIMULACIÓN COGNITIVA

Cuestionarios: 12

Edad (%)

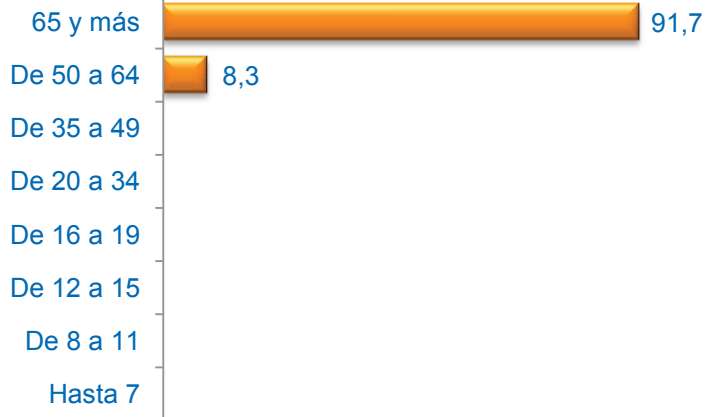

Sexo (%)

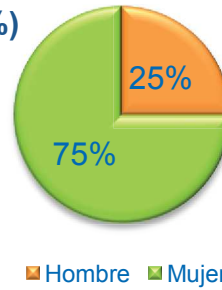

Formación (%)



* Del que realiza la actividad o de los padres / tutor si es menor

Media Edad: 73,75

Nacionalidad (%)

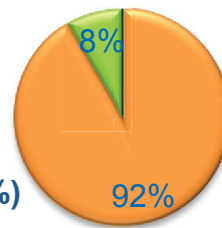

■ Española ■ Extranjera ■ Doble

Grado de Satisfacción (%)

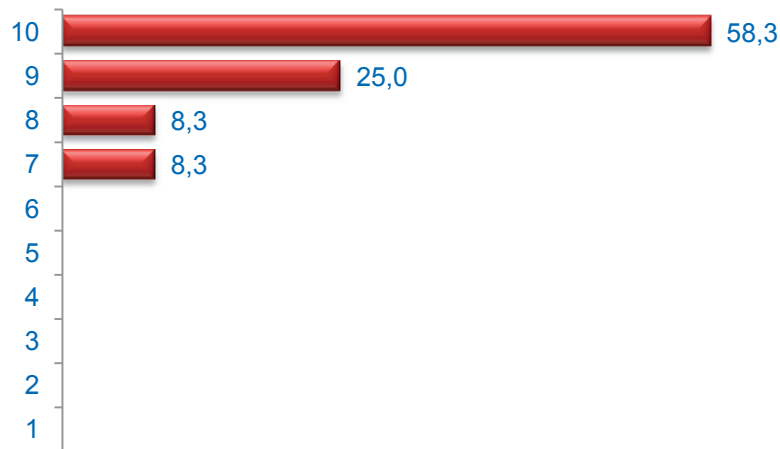

Media Satisfacción: 9,33

Valoración (media)

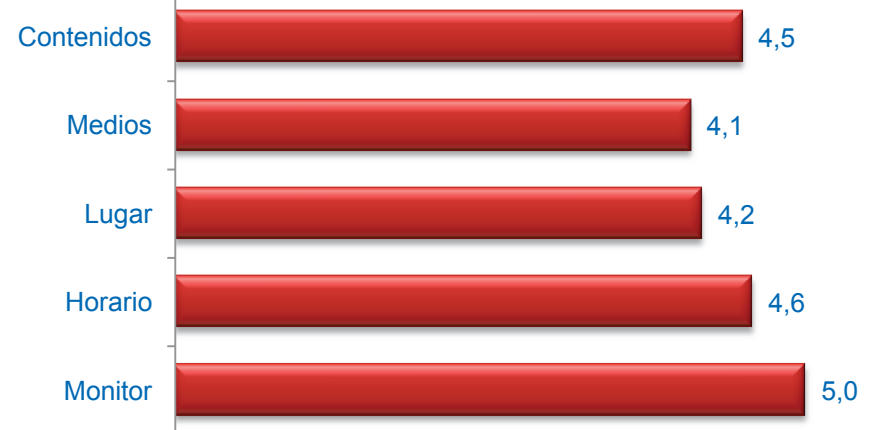

Muy mal



Muy bien