

# EVALUACIÓN SATISFACCIÓN PROYECTOS

## PLANES DE BARRIO

AÑO 2017

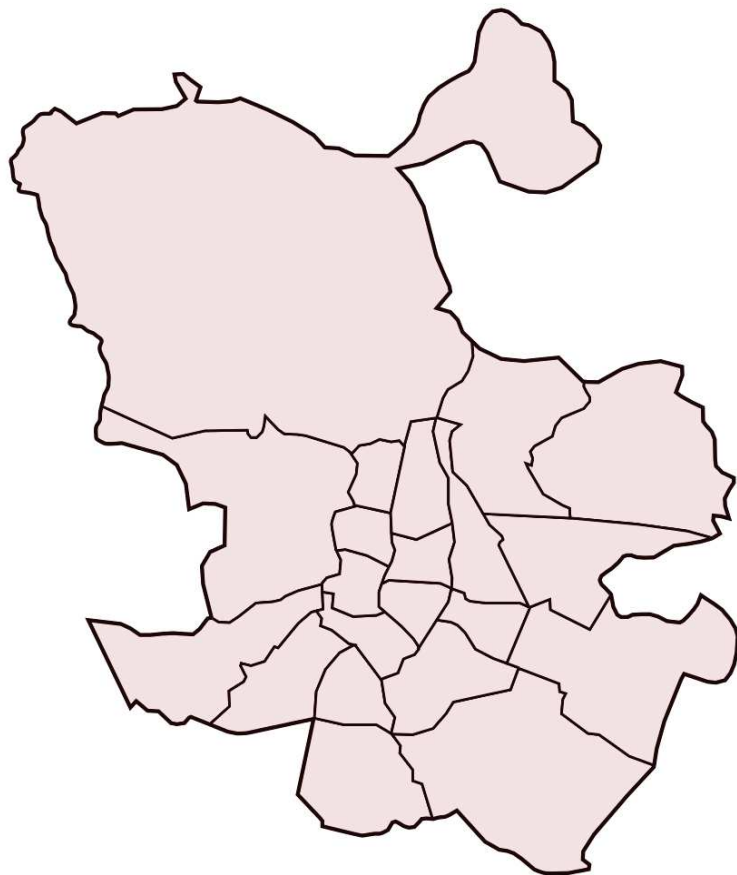

**Plan de barrio:  
CAÑO ROTO / LATINA**



Evaluación de la Satisfacción Proyectos Planes de Barrio año 2017

Informe del Plan de Barrio: CAÑO ROTO / LATINA

Área de gobierno de Coordinación Territorial y Asociaciones  
C/ Montalbán, 1. 28014. Madrid

- **Análisis global de los resultados de las actuaciones realizadas en el plan de barrio CAÑO ROTO / LATINA**
- Actuaciones realizadas en el Plan de Barrio **6**
- **Análisis general de las actividades desarrolladas en el plan de barrio CAÑO ROTO / LATINA**
- Actividades realizadas por las Asociaciones de Vecinos **8**

## CAÑO ROTO / LATINA

ASOCIACIÓN DE VECINOS LA FRATERNIDAD DE LOS CÁRMENES

AV34.1 Campamento de verano

AV34.2 Taller de educación de adultos

44 cuestionarios

36 cuestionarios

8 cuestionarios





**ANÁLISIS GLOBAL**  
**de las Actuaciones realizadas**  
**en el Plan de Barrio**  
**CAÑO ROTO / LATINA**

# CAÑO ROTO / LATINA

Cuestionarios: 44

## Edad (%)

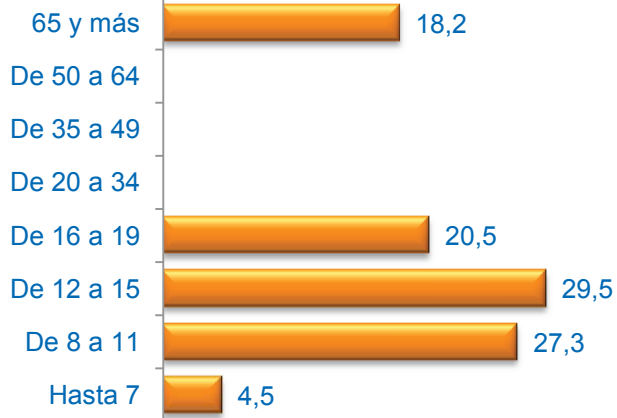

## Sexo (%)

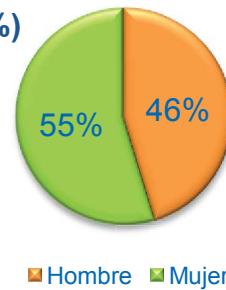

■ Hombre ■ Mujer

## Formación (%)



\* Del que realiza la actividad o de los padres / tutor si es menor

Media Edad: 24,23

## Nacionalidad (%)

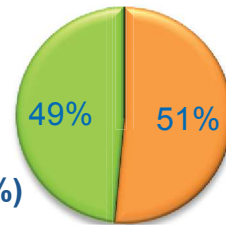

■ Española ■ Extranjera ■ Doble

## Grado de Satisfacción (%)

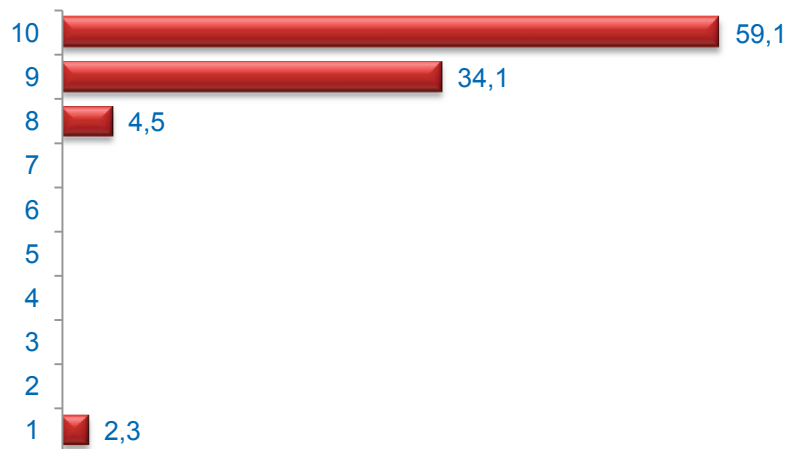

Media Satisfacción: 9,36

## Valoración (media)

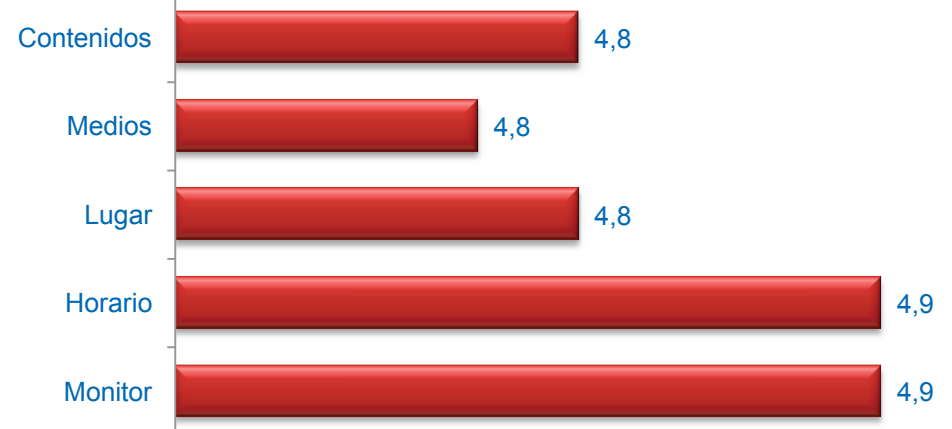

Muy mal



Muy bien



# **ANÁLISIS GENERAL** **de las Actividades Desarrolladas** **en el Plan de Barrio** **CAÑO ROTO / LATINA**

# A.V. LA FRATERNIDAD DE LOSCÁRMENES

Cuestionarios: 44

## Edad (%)

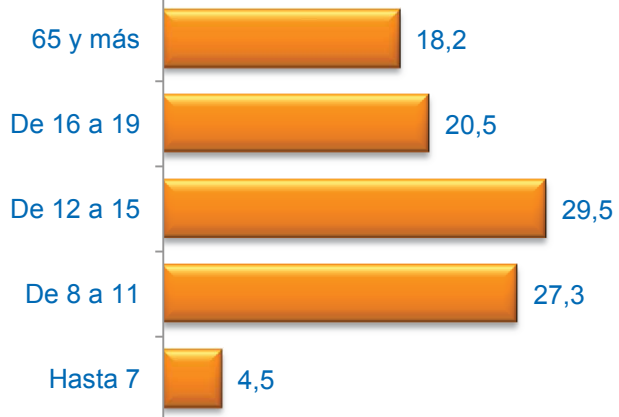

## Sexo (%)

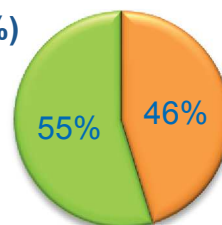

■ Hombre ■ Mujer

## Formación (%)



\* Del que realiza la actividad o de los padres / tutor si es menor

Media Edad: 24,23

## Nacionalidad (%)

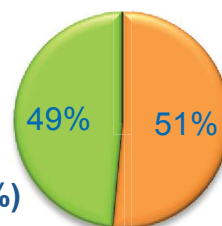

■ Española ■ Extranjera ■ Doble

## Grado de Satisfacción (%)

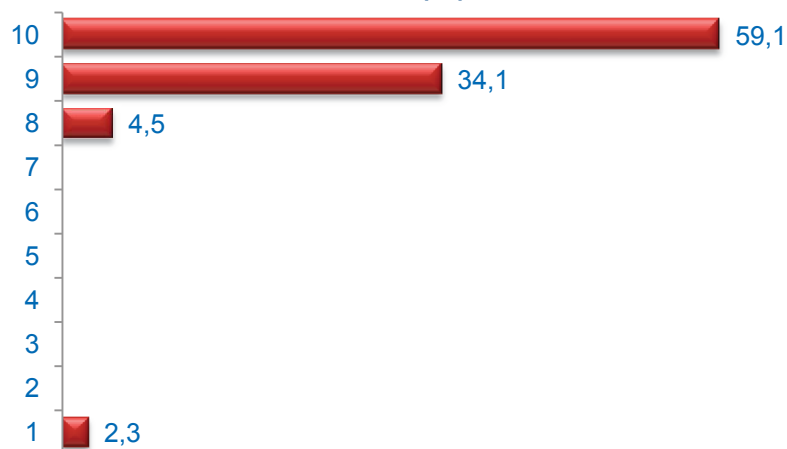

Media Satisfacción: 9,36

## Valoración (media)

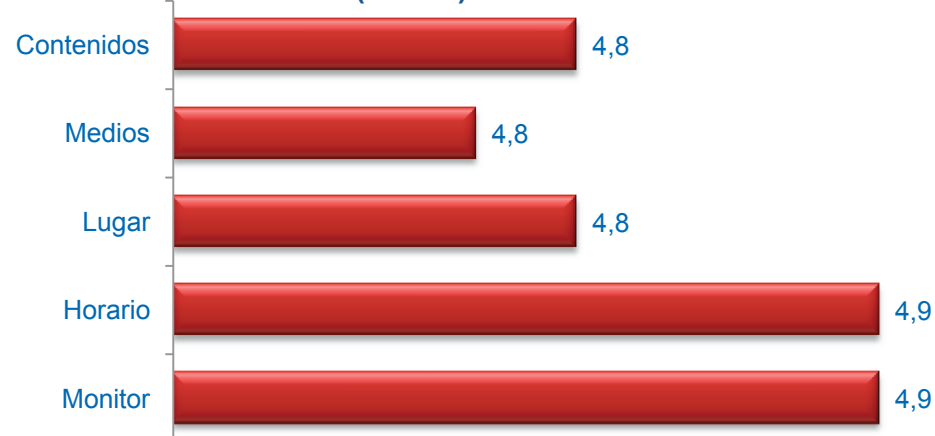

Muy mal



Muy bien



# CAMPAMENTO DE VERANO

Cuestionarios: 36

## Edad (%)

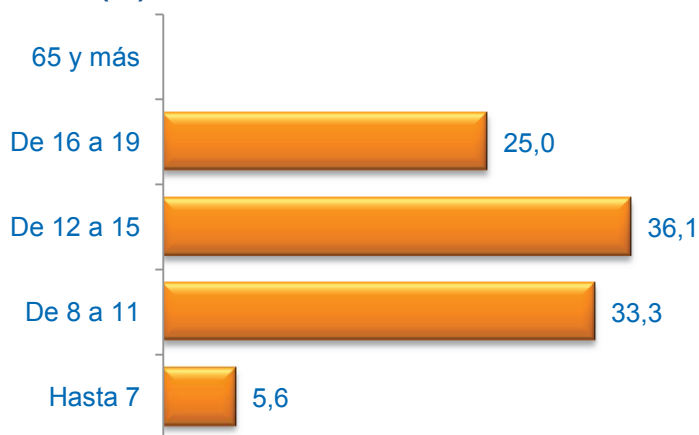

## Sexo (%)

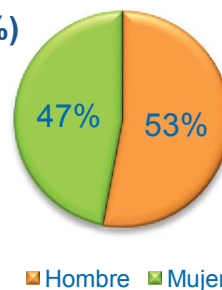

## Formación (%)



\* Del que realiza la actividad o de los padres / tutor si es menor

Media Edad: 12,44

## Nacionalidad (%)

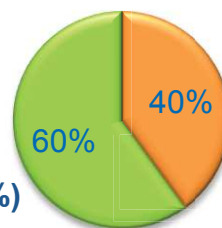

■ Española ■ Extranjera ■ Doble

## Grado de Satisfacción (%)

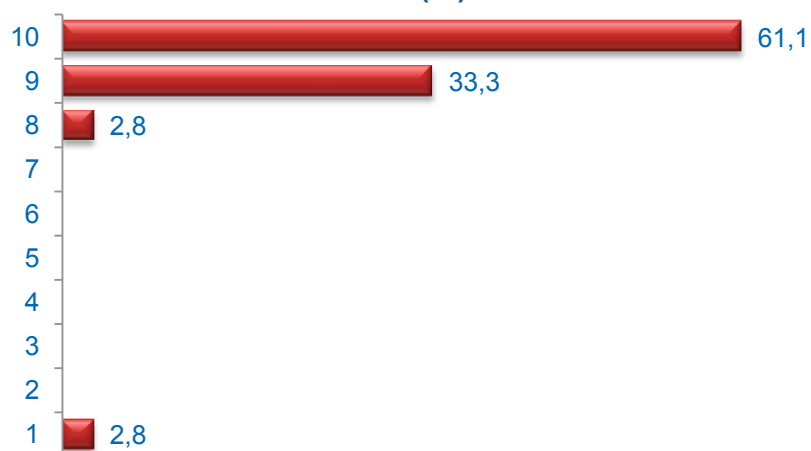

Media Satisfacción: 9,36

## Valoración (media)

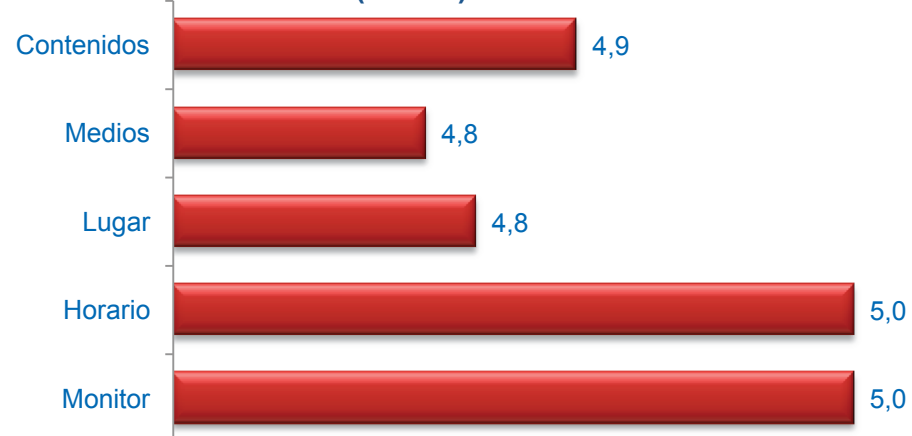

Muy mal



Muy bien

# TALLER DE EDUCACIÓN DE ADULTOS

Cuestionarios: 8

## Edad (%)

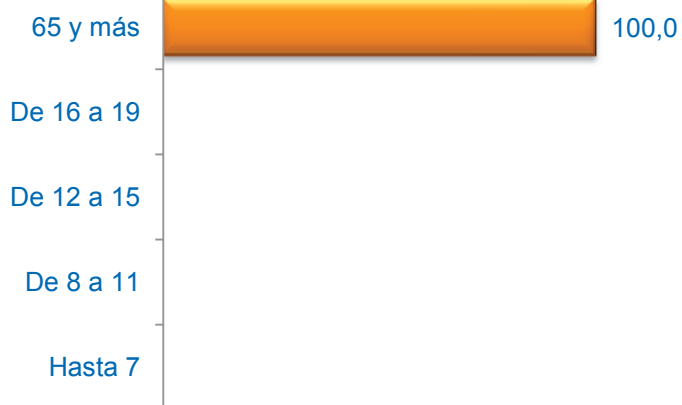

## Sexo (%)

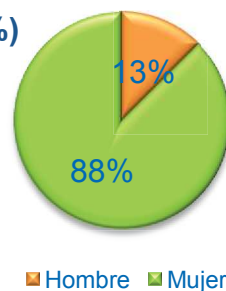

## Formación (%)



\* Del que realiza la actividad o de los padres / tutor si es menor

Media Edad: 77,25

## Nacionalidad (%)

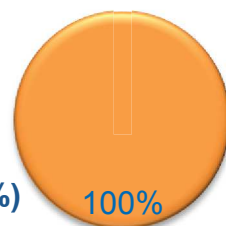

■ Española ■ Extranjera ■ Doble

## Grado de Satisfacción (%)

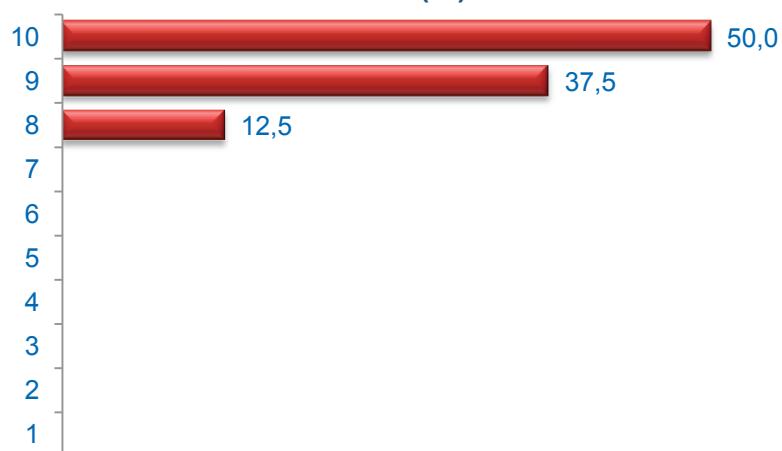

Media Satisfacción: 9,38

## Valoración (media)

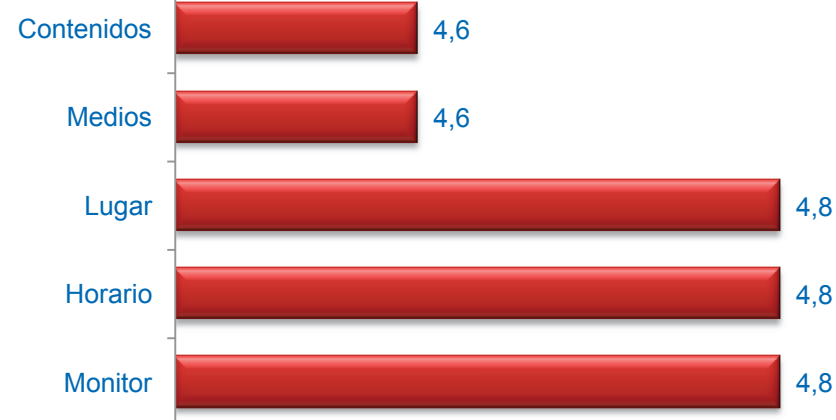

Muy mal



Muy bien