

| | | | |
|---|---|--|-------------------------------|
|  | | ÁREA DE GOBIERNO DE HACIENDA Y ADMINISTRACIÓN PÚBLICA | PLANO Nº A-00 |
| DIRECCIÓN GENERAL DE PATRIMONIO SUBDIRECCIÓN GENERAL DE EDIFICACIÓN | | | |
| PROYECTO | ESCUELA INFANTIL | | REFERENCIA 2008 |
| EMPLAZAMIENTO | CARRETERA DE CARABANHEL A VILLAVERDE Nº 107 | | FECHA NOV 2008 |
| PLANO | PLANOS SITUACION | | ESCALA 1/500 1/5000 |
| A.T. ARQUITECTURA | A.T. ESTRUCTURAS | A.T. INSTALACIONES | EL ARQUITECTO MUNICIPAL |
| FDO.: JOSE LUIS POYO | FDO.: | FDO.: | FDO.: BELEN FERNANDEZ ACEVEDO |

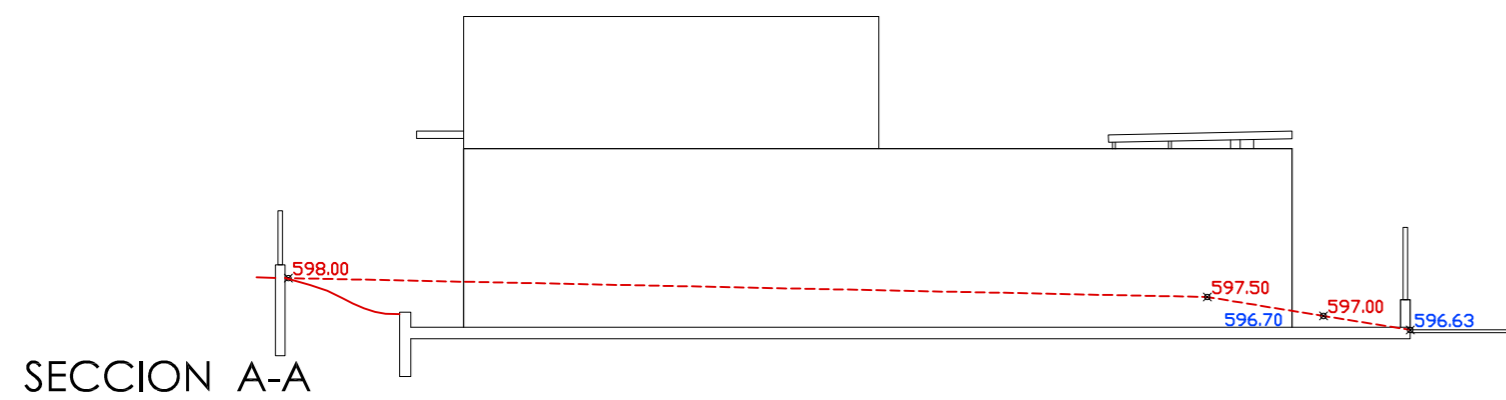

SECCION A-A

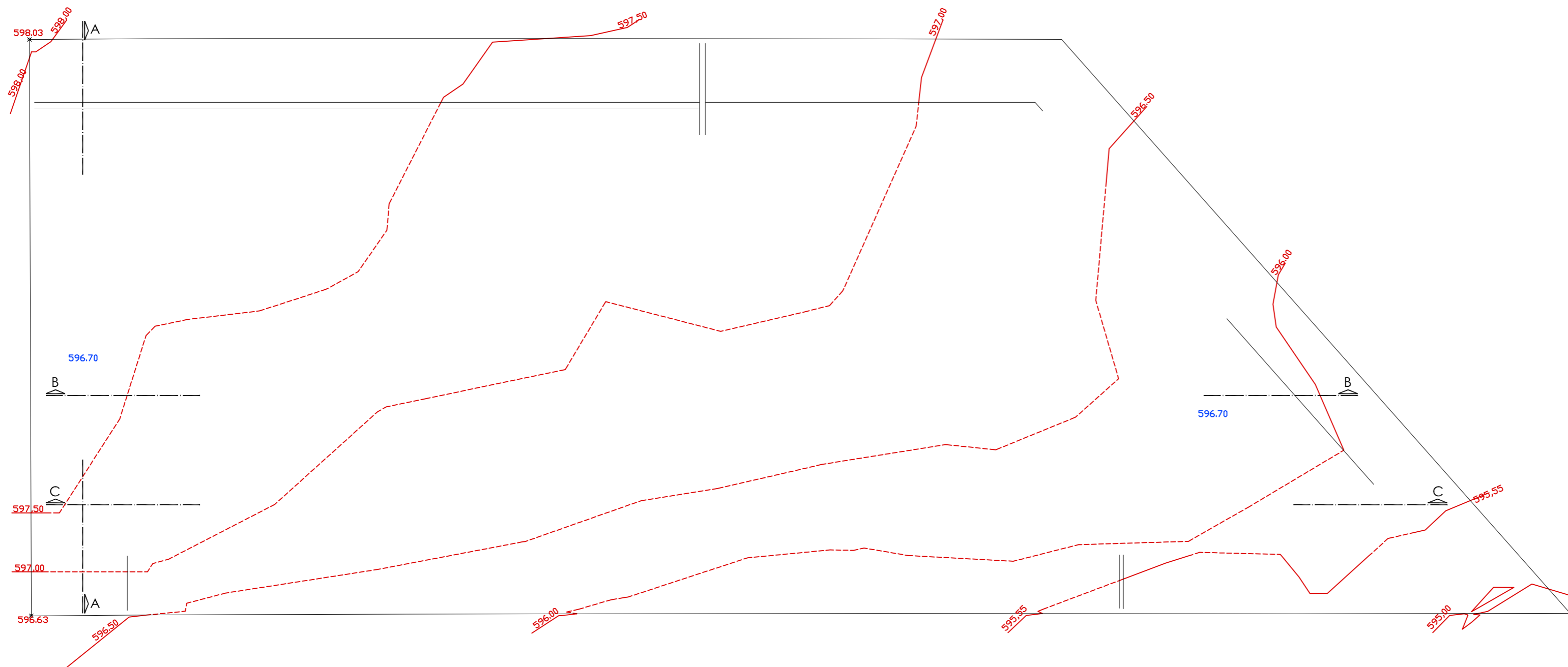
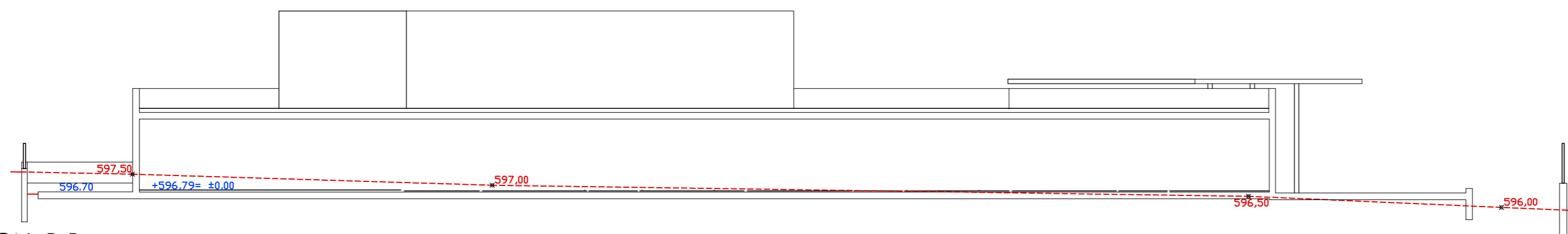

SECCION B-B

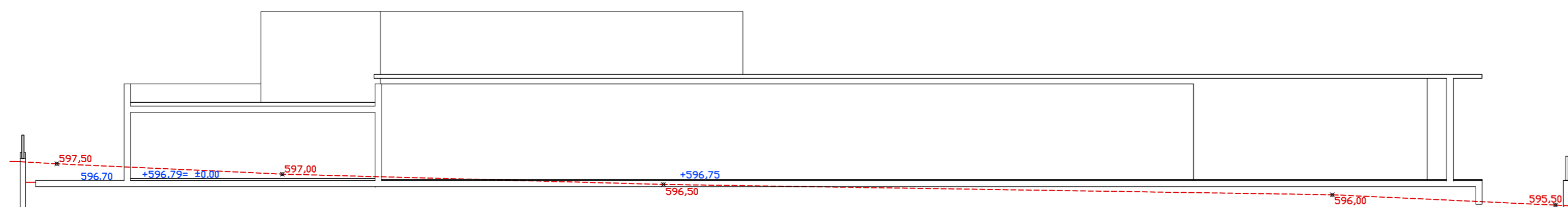

SECCION C-C

| | | | |
|--|--|-------------------------|-------------------------------|
|  madrid | ÁREA DE GOBIERNO DE HACIENDA Y ADMINISTRACIÓN PÚBLICA | PLANO Nº A-01 | |
| | DIRECCIÓN GENERAL DE PATRIMONIO SUBDIRECCIÓN GENERAL DE EDIFICACIÓN | | |
| PROYECTO | ESCUELA INFANTIL | REFERENCIA | |
| EMPLAZAMIENTO | CARRETERA DE CARANCHEL A VILLAVERDE Nº 107 | FECHA NOV 2008 | |
| PLANO | EMPLAZAMIENTO | ESCALA 1/100 | |
| A.T. ARQUITECTURA | A.T. ESTRUCTURAS | A.T. INSTALACIONES | EL ARQUITECTO MUNICIPAL |
| FDO.: JOSE LUIS POVO | FDO.: | FDO.: | FDO.: BELÉN FERNÁNDEZ ACEVEDO |

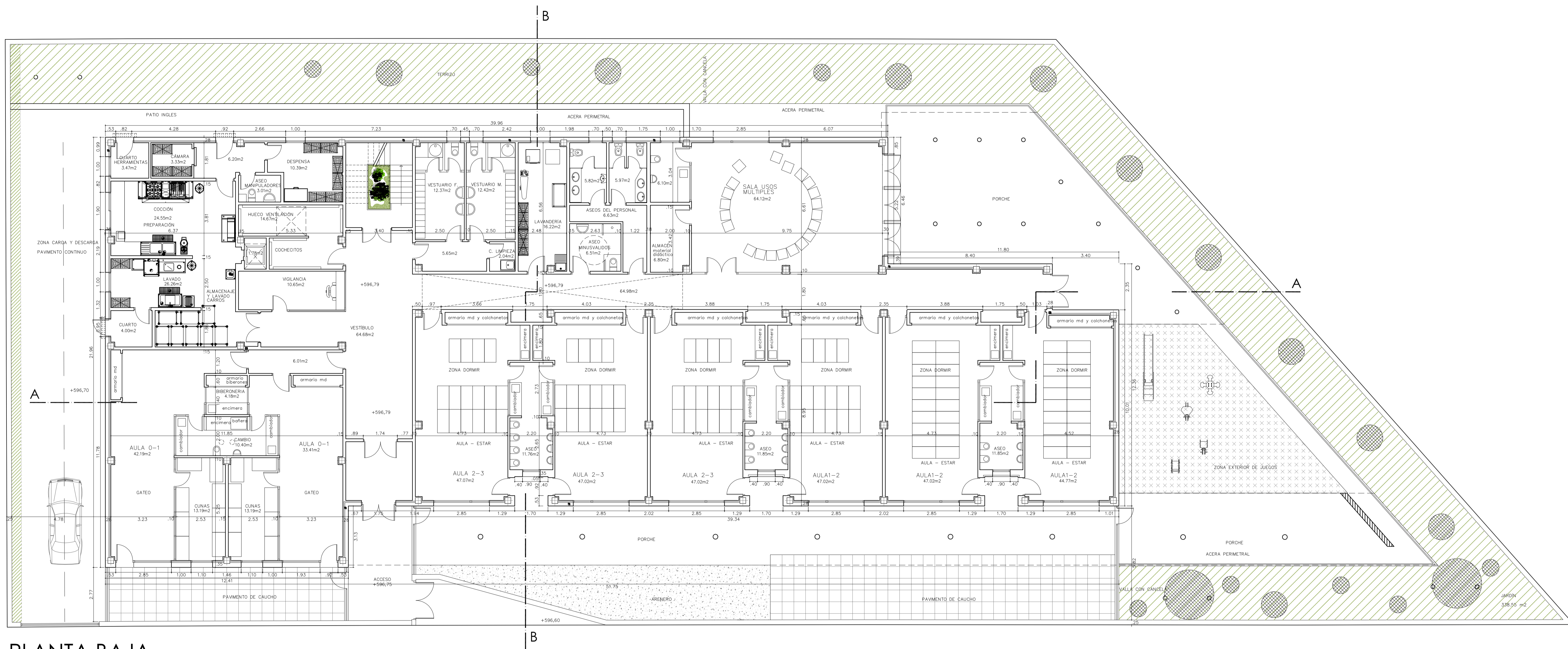

PLANTA BAJA

| | | |
|---|--|--|
|  | ÁREA DE GOBIERNO DE HACIENDA Y ADMINISTRACIÓN PÚBLICA | PLANO Nº |
| | DIRECCIÓN GENERAL DE PATRIMONIO SUBDIRECCIÓN GENERAL DE EDIFICACIÓN | A-02 |
| PROYECTO | ESCUELA INFANTIL | REFERENCIA |
| EMPLAZAMIENTO | CARRERA DE CARANHEL A VILLAVERDE Nº 107 | 2008 |
| PLANO | PLANTA BAJA, COTAS Y SUPERFICIES | FECHA NOV 2008 |
| A.T. ARQUITECTURA | A.T. ESTRUCTURAS | A.T. INSTALACIONES |
| FID.: JOSÉ LUIS PONS FID.: | FID.: | FID.: |
| | | EL ARQUITECTO MUNICIPAL FID.: BELÉN FERNÁNDEZ ACEVEDO |

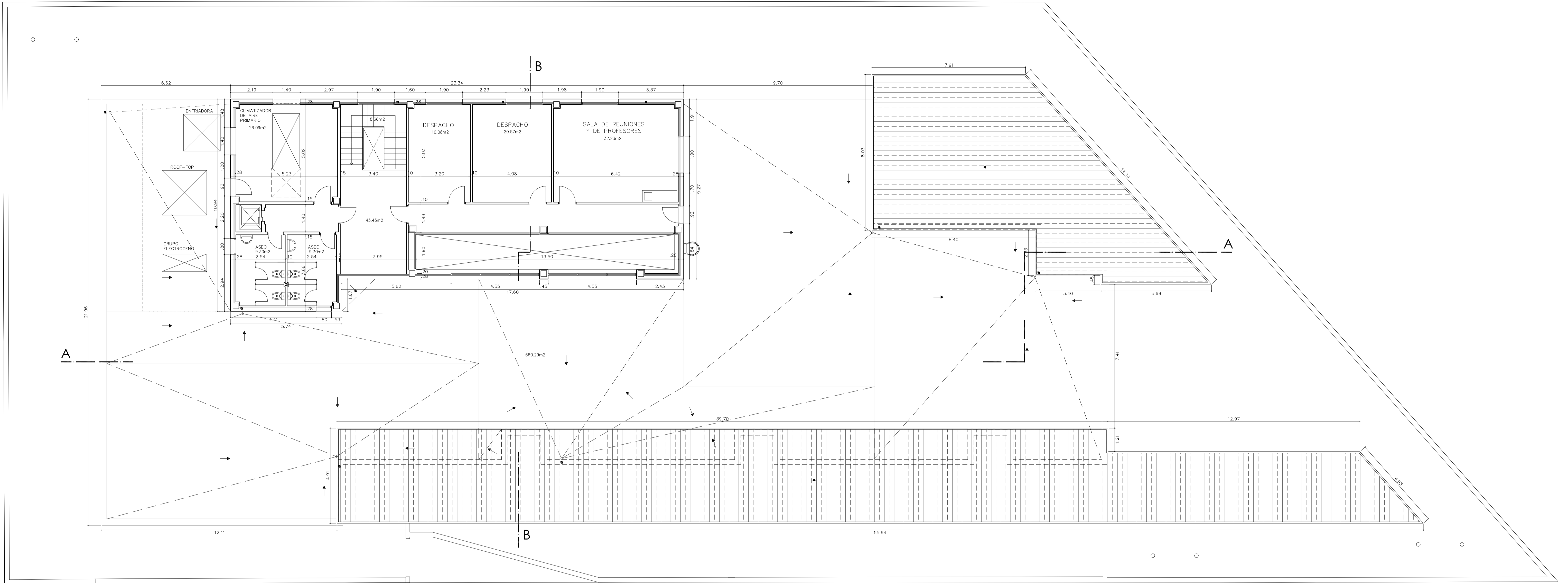

PLANTA PRIMERA

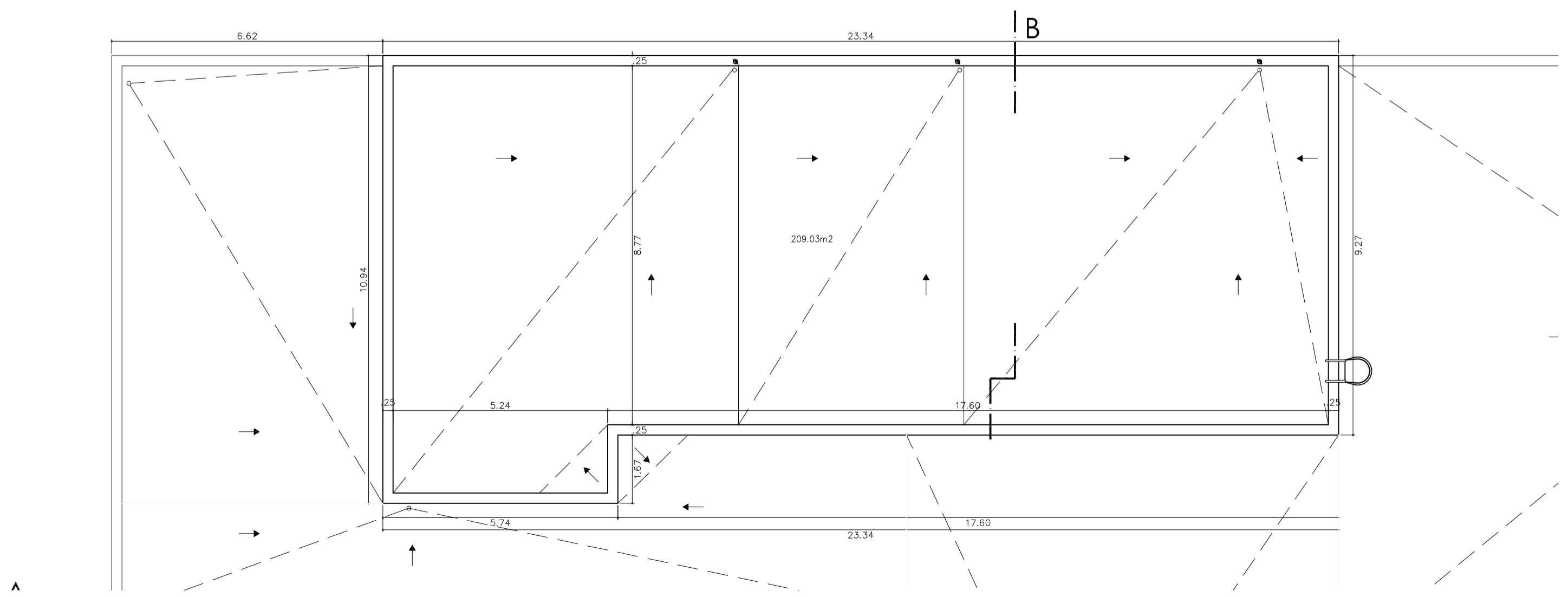

PLANTA CUBIERTA

| | | |
|---|---|-----------------------------|
|  ÁREA DE GOBIERNO DE HACIENDA Y ADMINISTRACIÓN PÚBLICA | | PLANO Nº |
| DIRECCIÓN GENERAL DE PATRIMONIO SUBDIRECCIÓN GENERAL DE EDIFICACIÓN | | A-03 |
| PROYECTO | ESCUELA INFANTIL | REFERENCIA |
| EMPLAZAMIENTO | CARRETERA DE CARANCHEL A VILLAVERDE Nº 107 | 2008 |
| PLANO | PLANTAS PRIMERA Y CUBIERTA, COTAS Y SUPERFICIES | FECHA NOV 2008 |
| A.T. ARQUITECTURA | A.T. ESTRUCTURAS | A.T. INSTALACIONES |
| EL ARQUITECTO MUNICIPAL | | |
| FOO: JOSÉ LUIS POYO | FOO: | FOO: BELÉN FERNÁNDEZ AIZEDO |

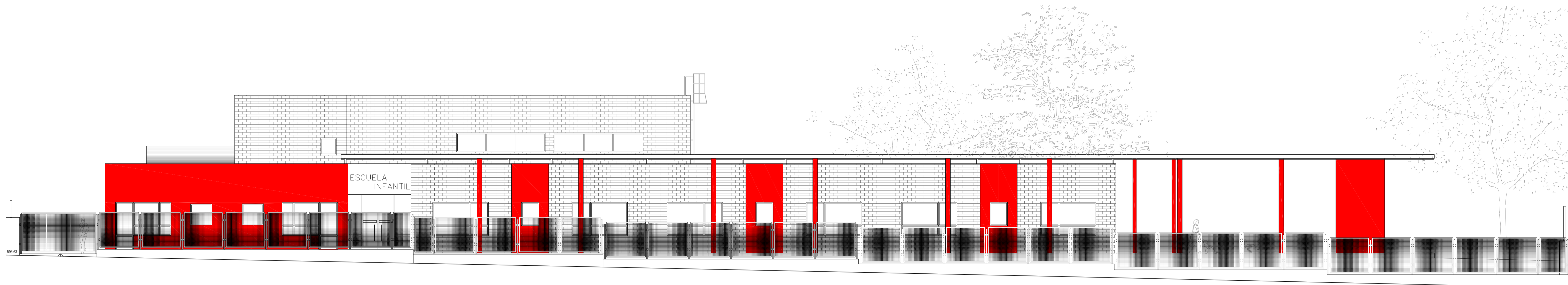

ALZADO SUR-OESTE

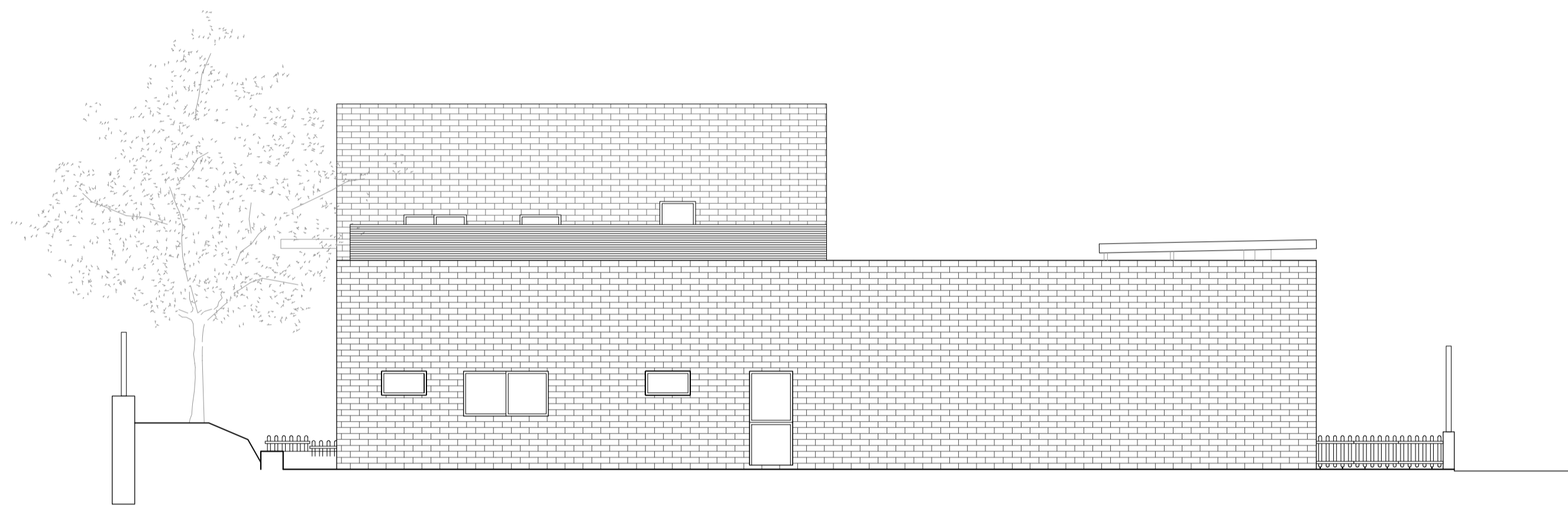

ALZADO NOR-ESTE

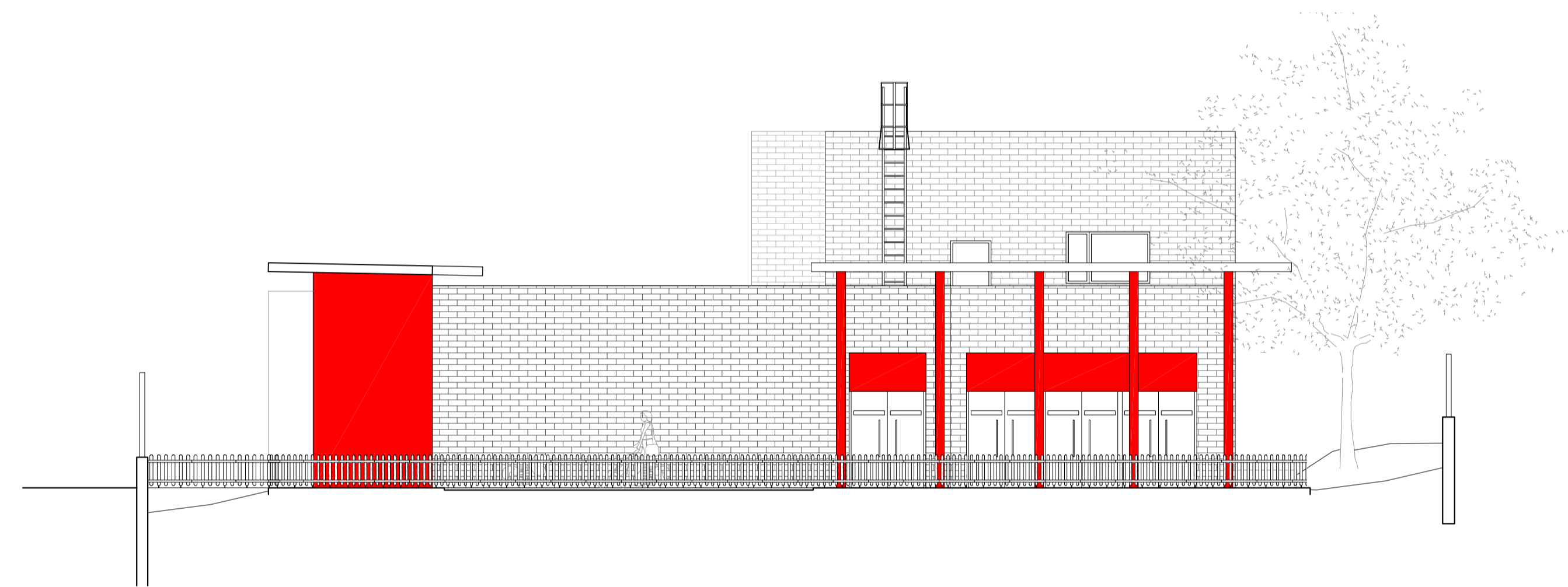

ALZADO SUR-ESTE

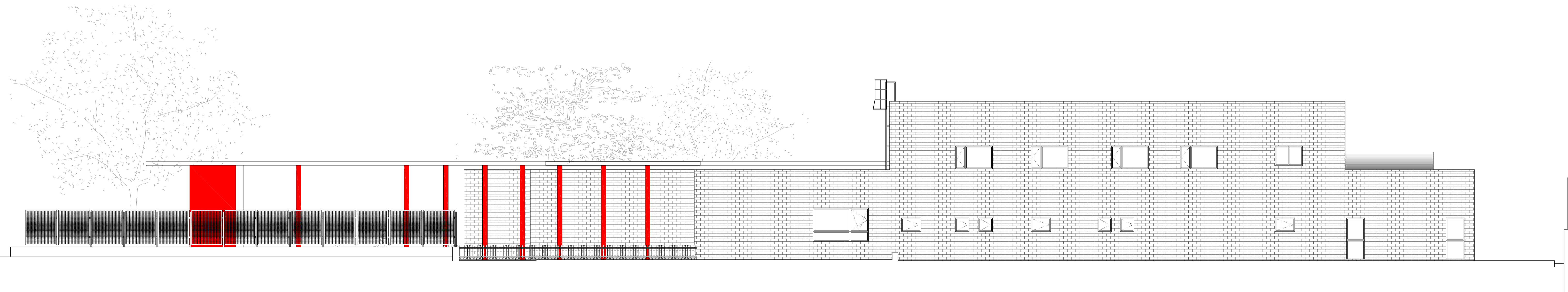

ALZADO NORESTE

| | | | | |
|---|--|---|--|--|
|  | | ÁREA DE GOBIERNO DE HACIENDA Y ADMINISTRACIÓN PÚBLICA | | PLANO Nº A-04 |
| DIRECCIÓN GENERAL DE PATRIMONIO SUBDIRECCIÓN GENERAL DE EDIFICACIÓN | | ESCUELA INFANTIL | | REFERENCIA 2008 |
| EMPLAZAMIENTO CARRETERA DE CARANCHEL A VILLAVERDE Nº 107 | | FECHA NOV 2008 | | ESCALA 1/100 |
| PLANO ALZADOS | | A.T. ARQUITECTURA A.T. ESTRUCTURAS A.T. INSTALACIONES | | EL ARQUITECTO MUNICIPAL FDO.: BELÉN FERNÁNDEZ ACEVEDO |

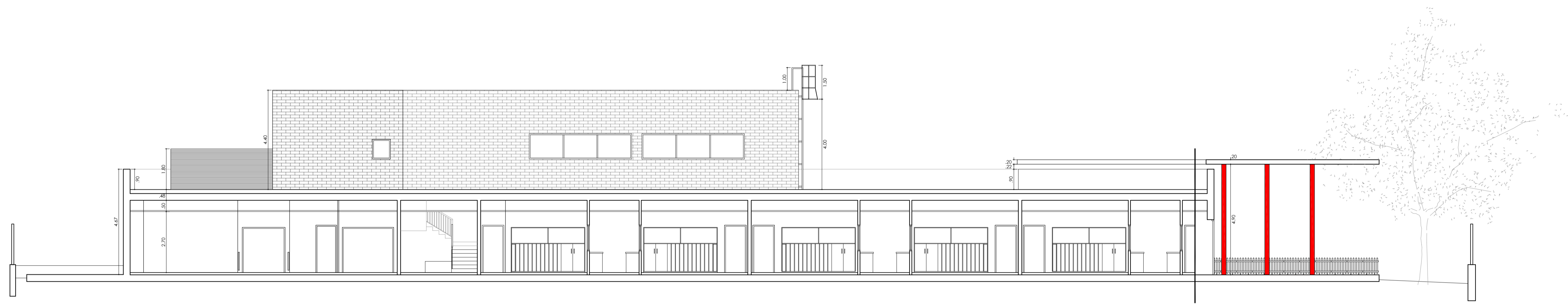

SECCION A-A

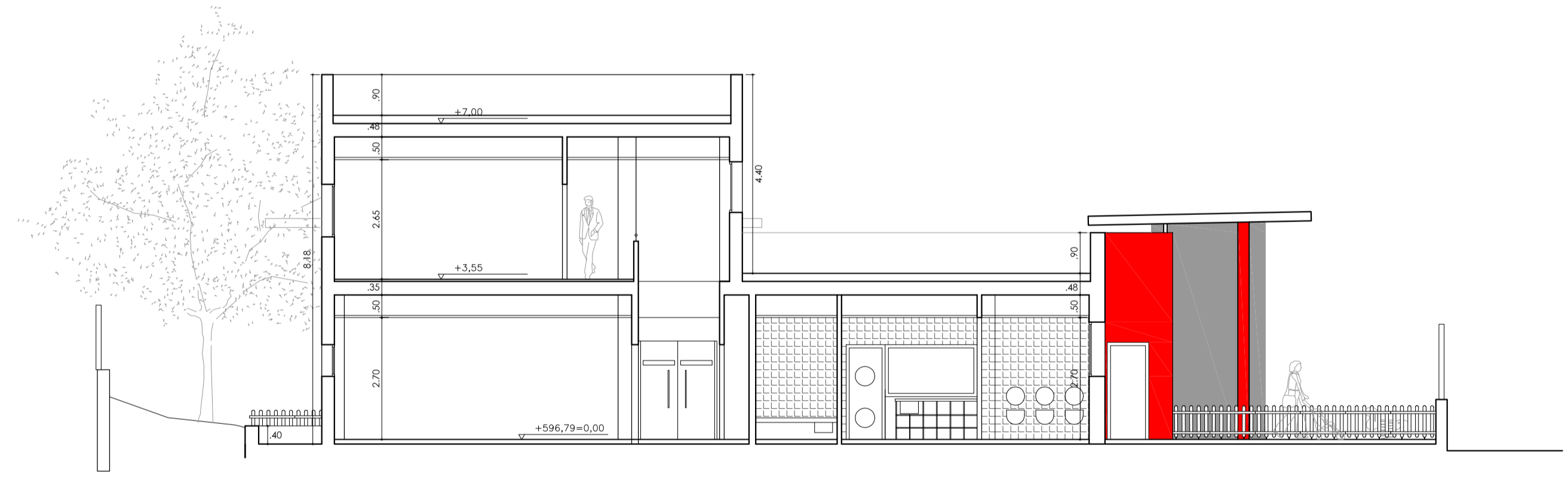

SECCION B-B

| | | |
|---|--|----------------------------|
|  | ÁREA DE GOBIERNO DE HACIENDA Y ADMINISTRACIÓN PÚBLICA | PLANO Nº A-05 |
| | DIRECCIÓN GENERAL DE PATRIMONIO SUBDIRECCIÓN GENERAL DE EDIFICACIÓN | |
| PROYECTO | ESCUELA INFANTIL | REFERENCIA 2008 |
| EMPLAZAMIENTO | CARRETERA DE CARANQUEL A VILLAVEDE Nº 107 | FECHA NOV 2008 |
| PLANO | SECCIONES ESCALA 1/100 | |
| A.T. ARQUITECTURA FOO: JOSÉ LUIS PONO | A.T. ESTRUCTURAS FOO: | A.T. INSTALACIONES FOO: |
| EL ARQUITECTO MUNICIPAL FOO: BELEN FERNANDEZ ACEVEDO | | |