

DIRECCIÓN PROYECTOS Y OBRAS 1

ESTADO

RECIBIDA PROVISIONALMENTE

DATOS URBANÍSTICOS

Denominación

ALBINO HERNANDEZ LAZARO,15

Distrito

VILLAVERDE

Superficie de la Parcela

Edificabilidad

Uso característico

Uso compatible

DATOS DE PROYECTO

Régimen

VPO REGIMEN ESPECIAL, VENTA

Nº Viviendas

4

Tipología

1D-(2) 2D-(2) 3D-(0) 4D-(0)

Locales Comerciales

1

Plazas de Garaje

5

Trasteros

Autor del Proyecto

CARLOS REVUELTA NOHL

Aparejador

FRANCISCO J. NARVARTE DEL POZO

DESCRIPCIÓN

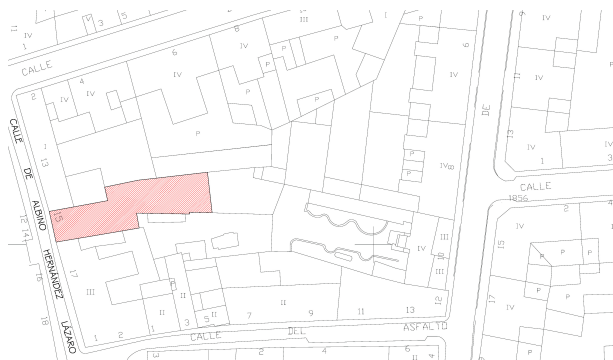

Plano de Situación



Imagen representativa del Proyecto



Estado de Obra a Fecha: 01/04/2008

DATOS DE LA CONSTRUCCIÓN

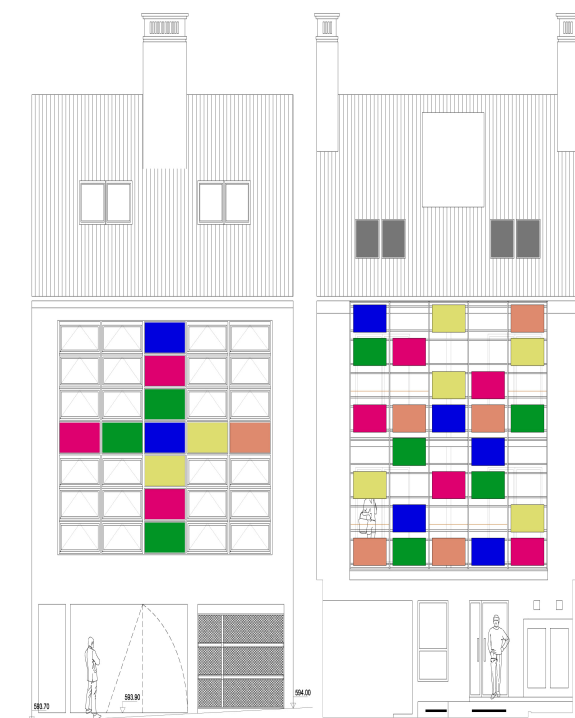
Presupuesto Adjudicación

329551,50

Empresa Constructora

GESTIÓN CONTRATAS Y ALBAÑILERÍA, SA

Fecha Inicio Obras

07/04/2005

Fase de la Obra

SIN ASIGNAR

ESTADO

RECIBIDA PROVISIONALMENTE

DATOS URBANÍSTICOS

Denominación

SAN CRISTOBAL DE LOS ANGELES

Distrito

VILLAVERDE

Superficie de la Parcela

Edificabilidad

Uso característico

Uso compatible

DATOS DE PROYECTO

Régimen

VPP, ALQUILER

Nº Viviendas

52

Tipología

1D-(0) 2D-(28) 3D-(24) 4D-(0)

Locales Comerciales

3

Plazas de Garaje

Trasteros

52

Autor del Proyecto

PATRICIA REZNAK GRASSI

GADOR DE CARVAJAL GONZALEZ

Aparejador

DESCRIPCIÓN

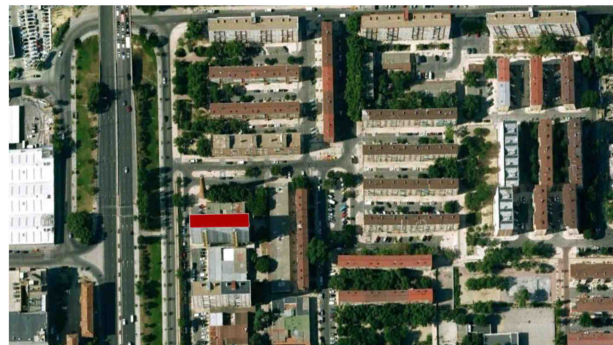

Plano de Situación

Imagen representativa del Proyecto



Estado de Obra a Fecha:

DATOS DE LA CONSTRUCCIÓN

Presupuesto Adjudicación

2952661,01

Empresa Constructora

PRASI, S.A.

Fecha Inicio Obras

16/01/2002

Fase de la Obra

DIRECCIÓN PROYECTOS Y OBRAS 1

ESTADO

RECIBIDA PROVISIONALMENTE

DATOS URBANÍSTICOS

Denominación

URANIO, 7 Y 9

Distrito

VILLAVERDE

Superficie de la Parcela

Edificabilidad

Uso característico

Uso compatible

DATOS DE PROYECTO

Régimen

VPP-SPT, VENTA

Nº Viviendas

14

Tipología

1D-(1) 2D-(9) 3D-(4) 4D-(0)

Locales Comerciales

Plazas de Garaje

Trasteros

14

Autor del Proyecto

FCO. JAVIER SAENZ GUERRA

SOLEDAD RODRÍGUEZ LOZANO

Aparejador

MIGUEL CARBAJO DE LA FUENTE

DESCRIPCIÓN

Se trata de una edificación entre medianeras que viene a restituir a una edificio de viviendas en estado ruinoso. La estrecha crujía en la que nos movemos nos ha impedido desarrollar una planta de garaje.

El edificio se abre a la fachada sur y deja la opuesta como núcleo de distribución. Está resuelto con una doble fachada donde la piel exterior es de lamas practicables.



Plano de Situación



Imagen representativa del Proyecto



Estado de Obra a Fecha:

DATOS DE LA CONSTRUCCIÓN

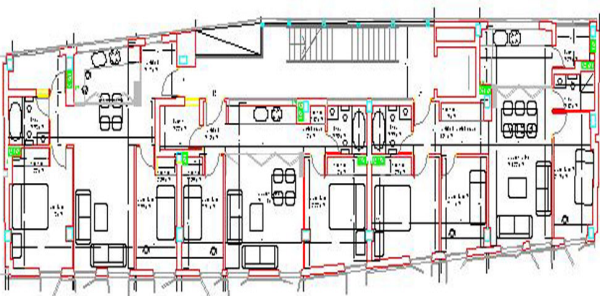
Presupuesto Adjudicación

1157005,14

Empresa Constructora

CEINSA-CONTRATAS E INGENIERÍA, S.A.

Fecha Inicio Obras

15/12/2005

Fase de la Obra