

PLANTA BAJA. COTA ± 0,00M

COTAS DE ARQUITECTURA REFERENCIADAS A PARAMENTO TERMINADO

LA COTA ±0,00M DE ESTRUCTURA(FORJADO SANITARIO) = COTA 645,46 TOPOGRAFICO= -0,12 DE PROYECTO ARQUITECTURA

	AREA DE GOBIERNO DE HACIENDA Y ADMINISTRACION PUBLICA	PLANO Nº
	DIRECCION GENERAL DE PATRIMONIO DEPARTAMENTO II CONSTRUCCION Y REHABILITACION DE EDIFICIOS	A-2
PROYECTO DE EJECUCION PARA ESCUELA INFANTIL		REFERENCIA
EMPLAZAMIENTO ENSANCHE VALLECAS PARCELA 5.5 CL. José Antonio Rebolledo y Palma esq. con CL. De Pilar Madariaga y calle CL del Abío Retiro		FECHA SEP-2008
PLANO ARQUITECTURA. DISTRIBUCION PLANTA BAJA / ACCESO COTA ±0,00 M		ESCALA 1/100
EL ARQUITECTO MUNICIPAL Vº Bº	ASISTENCIA TECNICA APOYO A LA REDACCION DE PROYECTO EL ARQUITECTO	
HUGO CALVO BARAHONA		

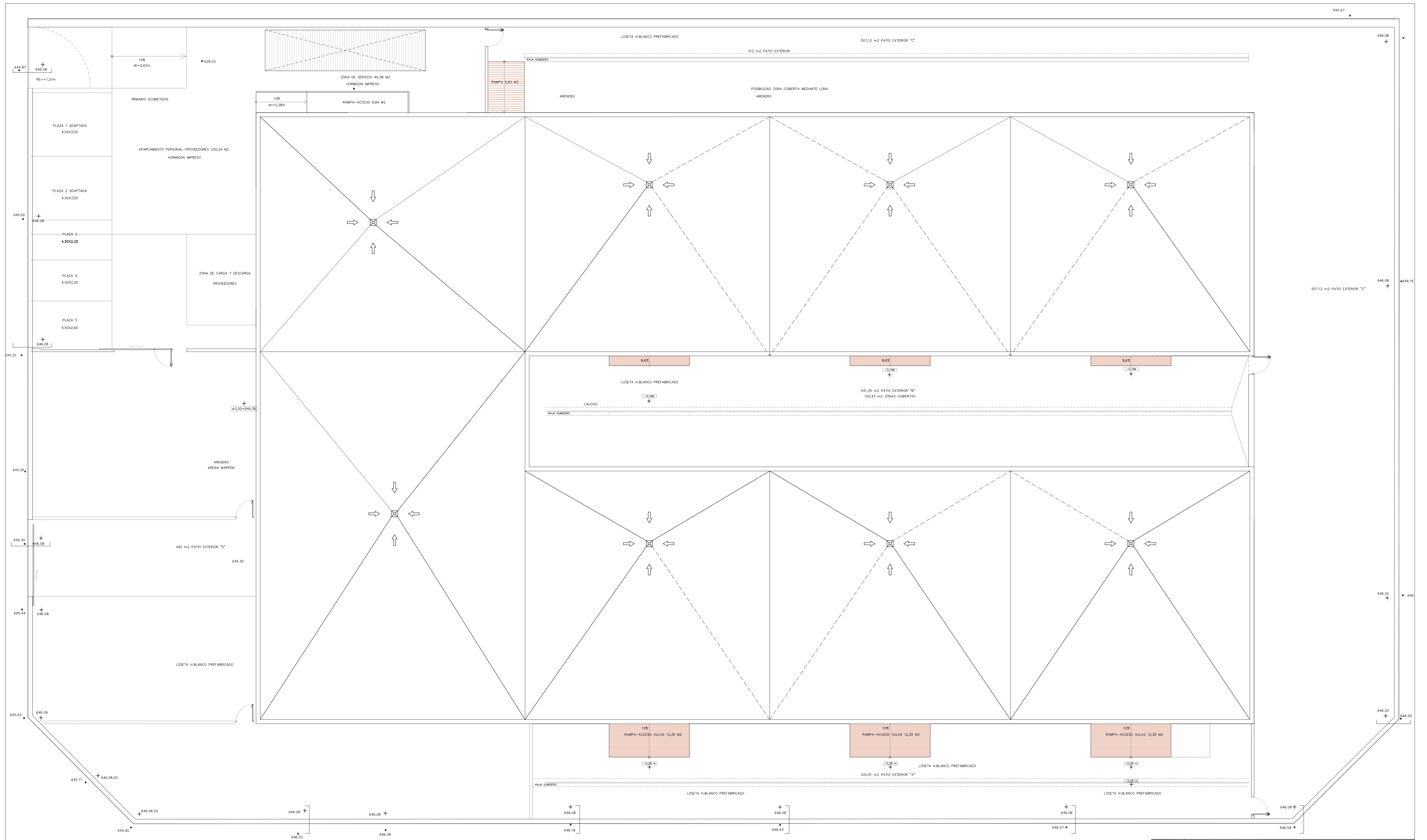

	AREA DE GOBIERNO DE HACIENDA Y ADMINISTRACION PUBLICA	PLANO N° A-3
	DIRECCION GENERAL DE PATRIMONIO DEPARTAMENTO II CONSTRUCCION Y REHABILITACION DE EDIFICIOS	REFERENCIA
PROYECTO DE EJECUCION PARA ESCUELA INFANTIL		FECHA SEP-2008
EMPLAZAMIENTO ENSANCHE VALLECAS PARCELA 5.5 CL José Antonio Rebolledo y Palma esq. con CL De Pilar Madariaga y calle CL del Abto Retiro		ESCALA 1/100
PLANO ARQUITECTURA. PLANTA CUBIERTA.		EL ARQUITECTO MUNICIPAL Vº Bº
ASISTENCIA TECNICA APOYO A LA REDACCION DE PROYECTO EL ARQUITECTO		HUGO CALVO BARAHONA

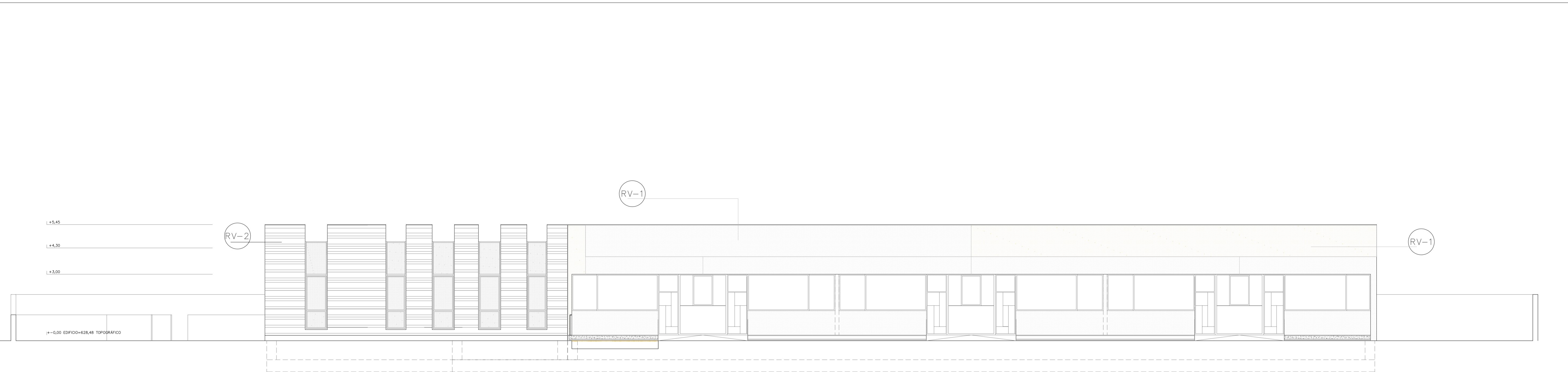

ALZADO CALLE DE PILAR DE MADARIAGA. SURESTE

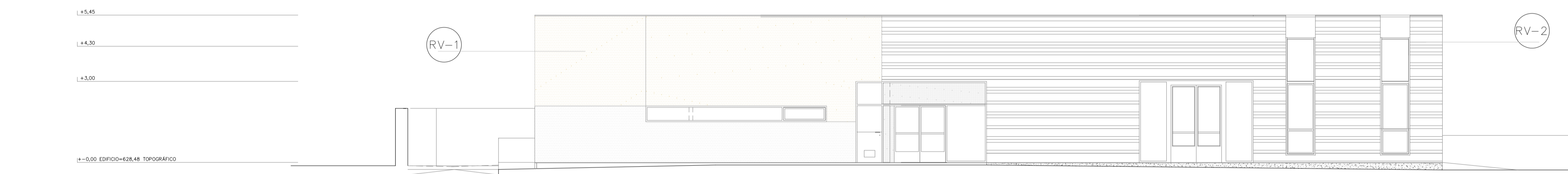

ALZADO CALLE DE JOSE ANTONIO REBOLLEDO Y PALMA

DETALLES DE COMPOSICIÓN DE FACHADAS

RV-1 SECCION DE FACHADA ENFOSCADO MONOCAPA BLANCO

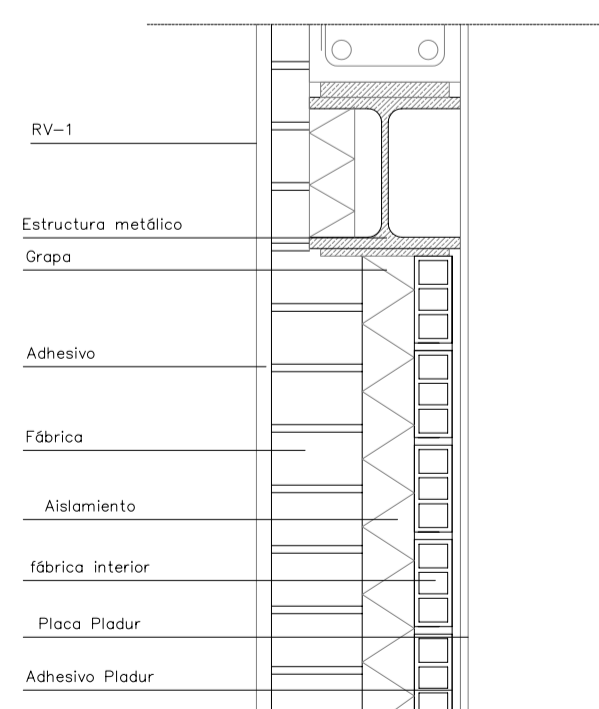

RV-2 SECCION DE FACHADA STONKER FACTORY ACERO

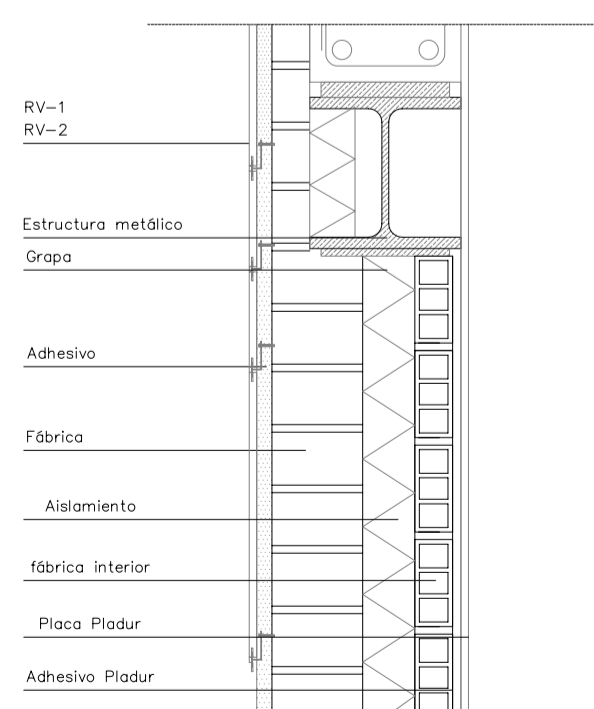

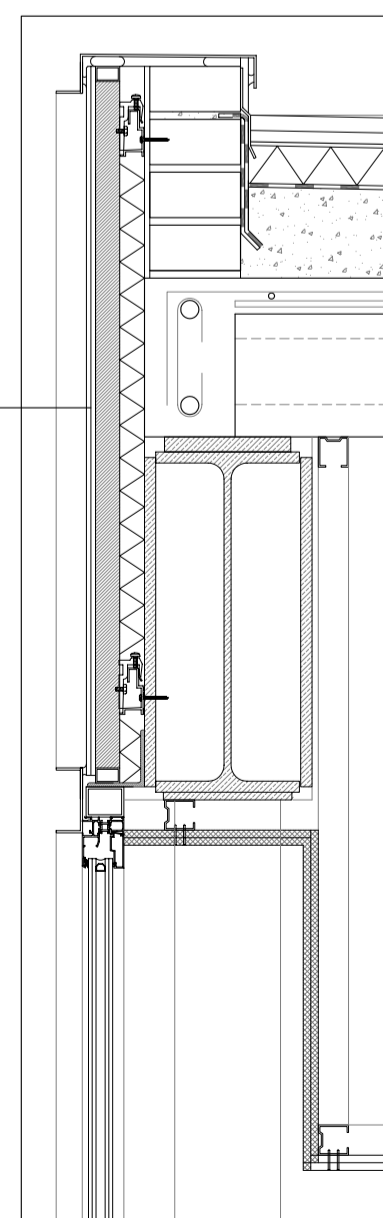

RV-3 SECCION DE FACHADA VIDRIO

REVESTIMIENTO DE VIDRIO TEMPLADO-LAMINADO SOBRE PARAMENTOS CIEGOS

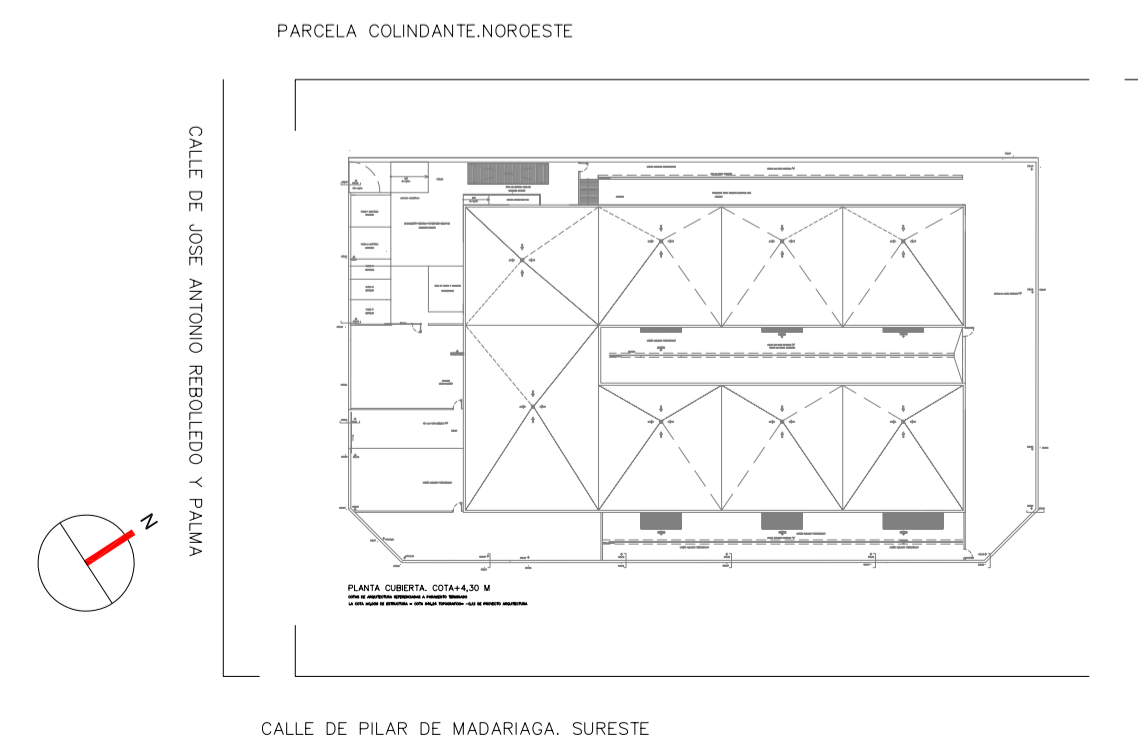

ACABADOS DE FACHADAS	
ENFOSCADO MONOCAPA COLOR BLANCO+JUNTAS SEGUN PLANO	RV-1
ALICATADO TIPO STONKER FACTORY ACERO 59,6X120 CM PORCELANOSA O EQUIVALENTE, DIVIDIDO EN TRES PIEZAS 14,5X10,9X29,1	RV-2
TIPO DE VIDRIO CUMPLIMIENTO CTE:DB-HE, DB-HR,DB-SU VIDRIOS ARIÑO DUGLASS O EQUIVALENTE TIPO ARPLAK SUPER E. Tipo de capa super E:Transmisión: 74 % T.L. Valor U: 1,5. Factor solar ISO 9050 53 EN 410 05:Reflexión R.E.% 21. Absorción 34 A.E.% Butirales Polar white+Artic Snow/Polar white+oquarine	RV-3



		AREA DE GOBIERNO DE HACIENDA Y ADMINISTRACION PUBLICA DIRECCION GENERAL DE PATRIMONIO DEPARTAMENTO II CONSTRUCCION Y REHABILITACION DE EDIFICIOS	PLANO Nº A-4
PROYECTO DE EJECUCION PARA ESCUELA INFANTIL		REFERENCIA	FECHA SEP-2008
EMPLAZAMIENTO ENSANCHE VALLECAS PARCELA 5.5 CL José Antonio Rebolledo y Palma esq. con CL De Pilar Madariaga y calle CL del Abto Retiro	PLANO ARQUITECTURA.ALZADOS NOROESTE Y NORESTE	ESCALA 1/100	
EL ARQUITECTO MUNICIPAL Vº Bº	ASISTENCIA TECNICA APOYO A LA REDACCION DE PROYECTO EL ARQUITECTO HUGO CALVO BARAHONA		

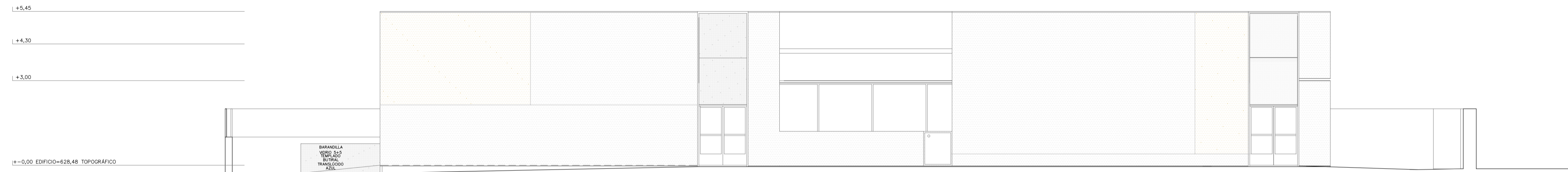

ALZADO CALLE DEL ALTO DEL RETIRO

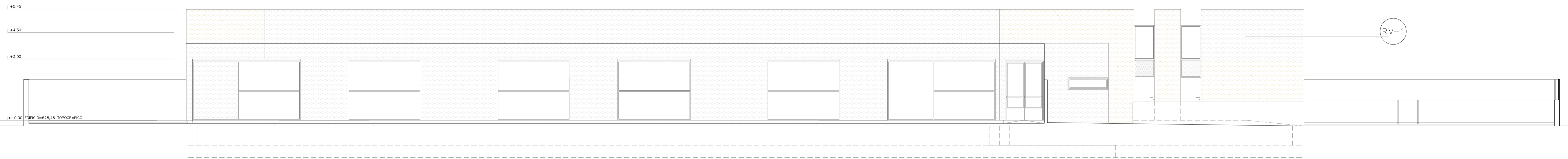

DETALLES DE COMPOSICIÓN DE FACHADAS

ALZADO PARCELA COLINDANTE NOROESTE

RV-1 SECCION DE FACHADA ENFOSCADO MONOCAPA BLANCO

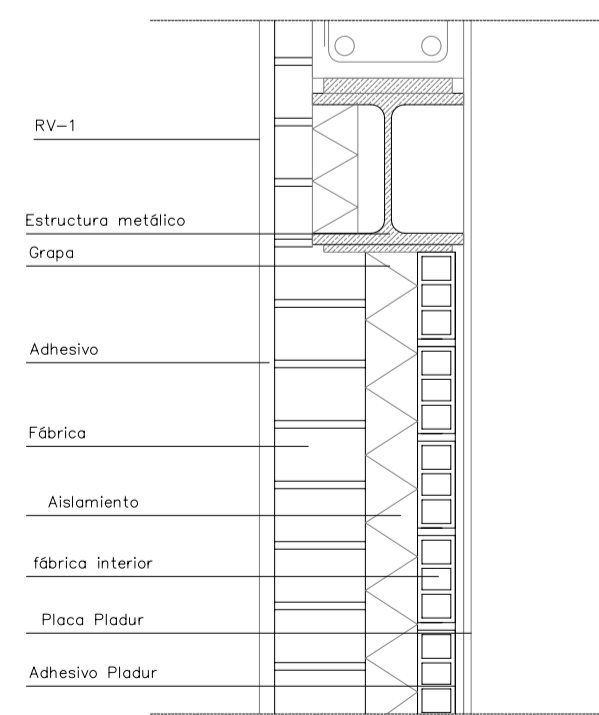

RV-2 SECCION DE FACHADA STON-KER FACTORY ACERO

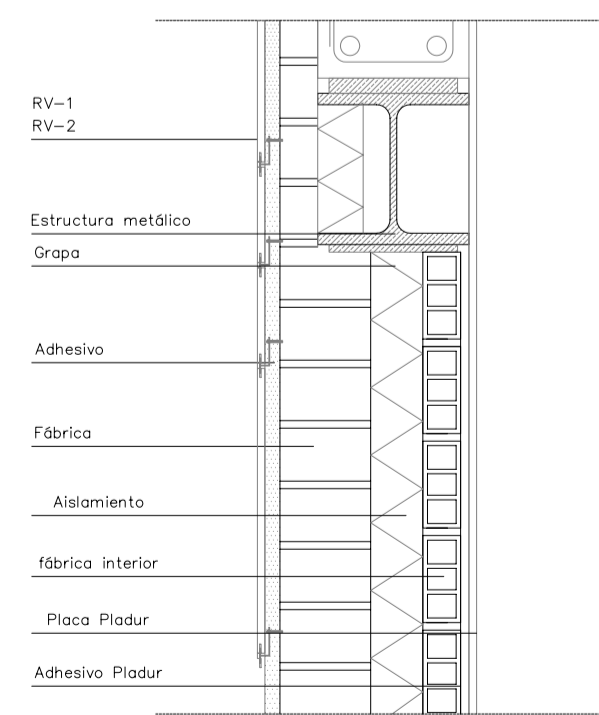

RV-3 SECCION DE FACHADA VIDRIO

REVESTIMIENTO DE VIDRIO TEMPLADO-LAMINADO SOBRE PARAMENTOS CIEGOS

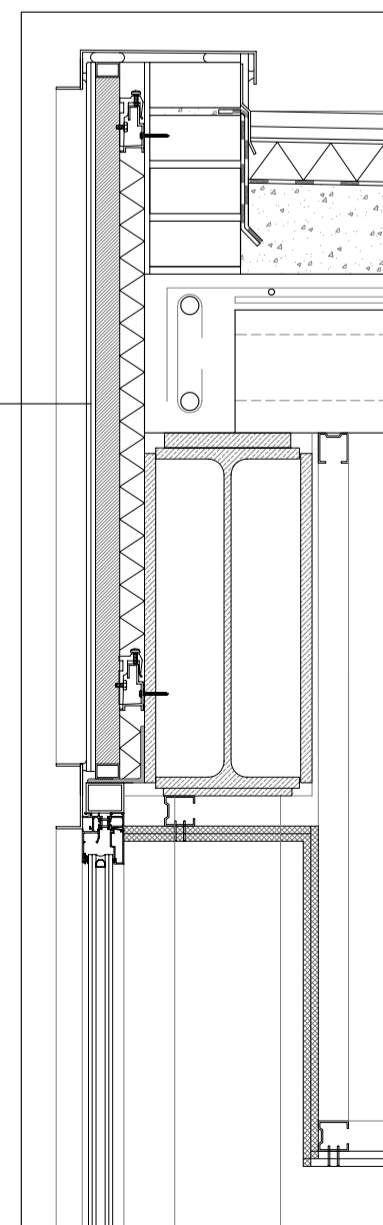

ACABADOS DE FACHADAS	
ENFOSCADO MONOCAPA COLOR BLANCO+JUNTAS SEGUN PLANO	RV-1
AUCATADO TIPO STONKER FACTORY ACERO 59,6X120 CM PORCELANOSA O EQUIVALENTE. DIVIDIDO EN TRES PIEZAS 14,5X10,9X29,1	RV-2
TIPO DE VIDRIO CUMPLIMIENTO CTE.DB-HE, DB-HR,DB-SU VIDRIOS ABRIO DUGLASS O EQUIVALENTE TIPO ARIFLAK SUPER E. 150 de capa super. E.Transmisión 74 % T _v , Valor U 1,5. Factor solar ISO 9050 53 EN 410 55,Reflexión R.E.% 21. Absorción 34 A.E.% Butirales Polar white+Artic Snow,Polar white+azulmarino	RV-3

PARCELA COLINDANTE NOROESTE

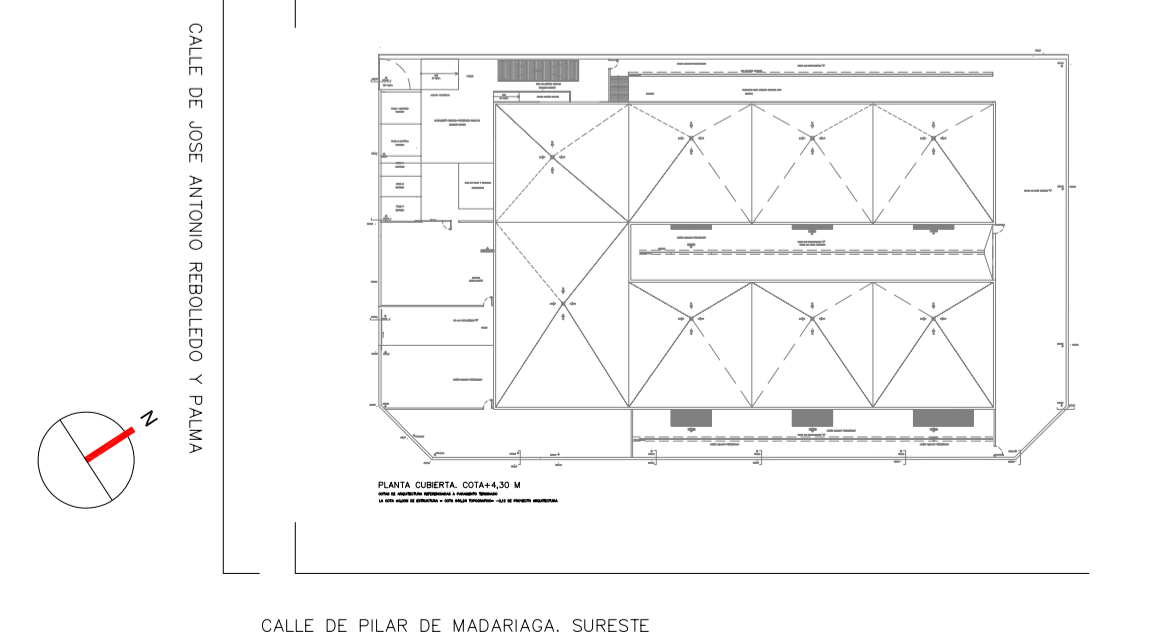

 <p>AREA DE GOBIERNO DE HACIENDA Y ADMINISTRACION PUBLICA</p>		PLANO Nº
<p>DIRECCION GENERAL DE PATRIMONIO DEPARTAMENTO II CONSTRUCCION Y REHABILITACION DE EDIFICIOS</p>		A-5
<p>PROYECTO DE EJECUCION PARA ESCUELA INFANTIL</p>		
EMPLAZAMIENTO	ENSANCHE VALLECAS PARCELA 5.5 CL José Antonio Rebolledo y Palma esq. con CL De Pilar Madariaga y calle CL del Alto Retiro	FECHA SEP-2008
PLANO	ARQUITECTURA. ALZADOSUROESTE Y SURESTE	ESCALA 1/100
EL ARQUITECTO MUNICIPAL Vº Bº	ASISTENCIA TECNICA APOYO A LA REDACCION DE PROYECTO EL ARQUITECTO HUGO CALVO BARAHONA	

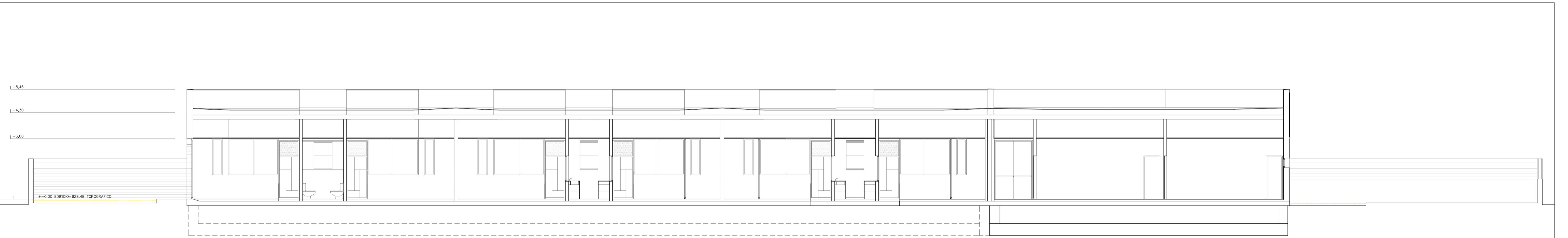

SECCION A

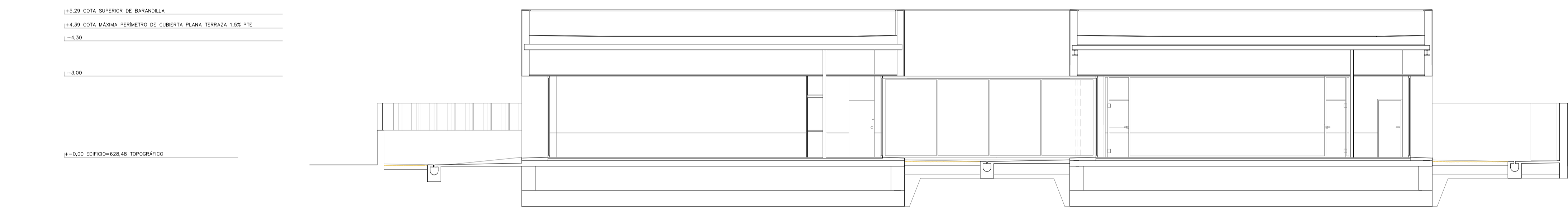

SECCION D

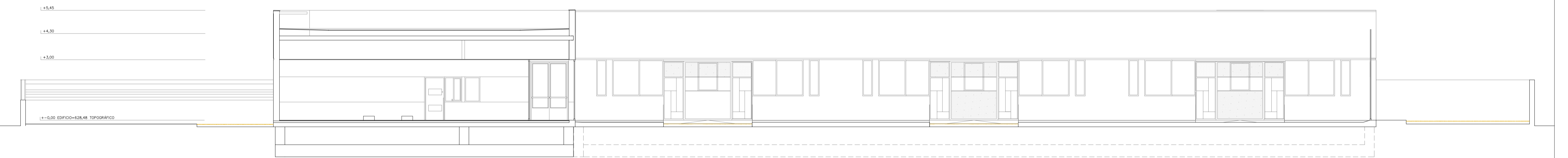

SECCION C

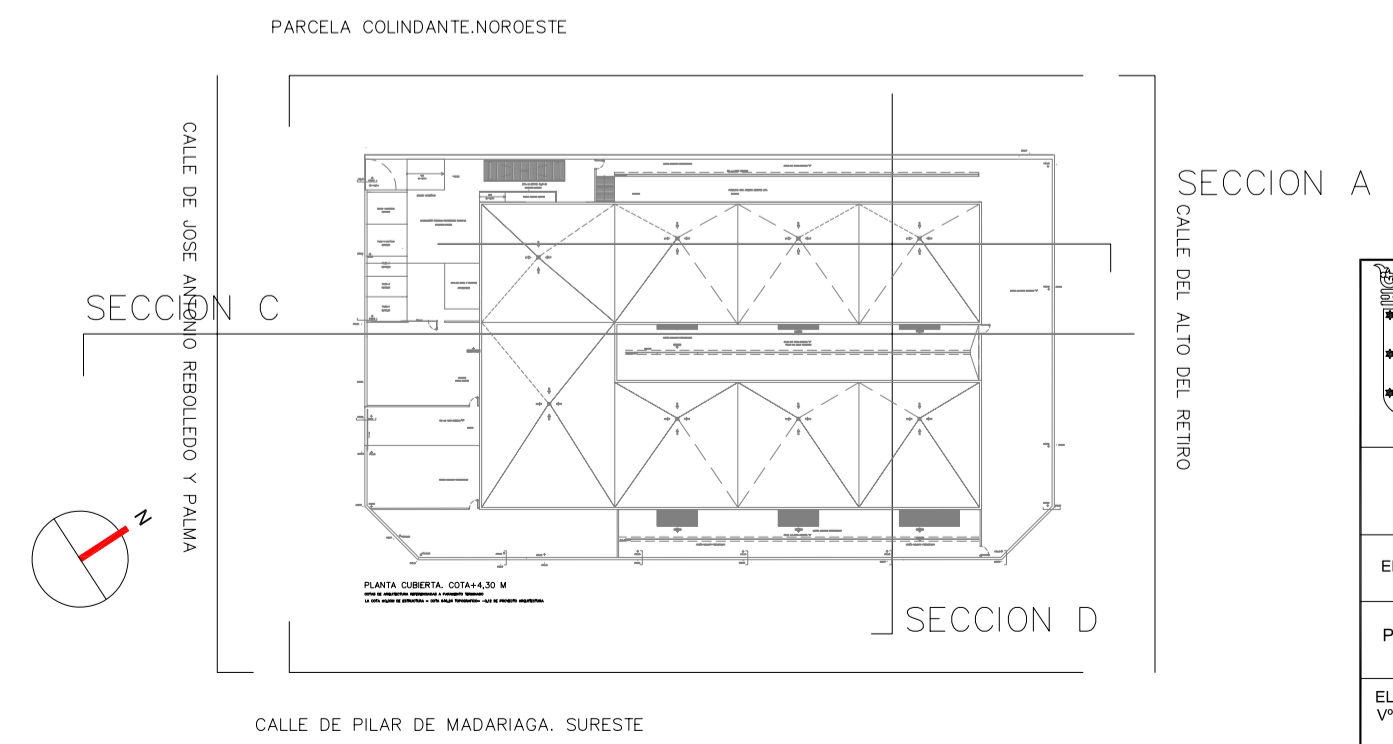

	AREA DE GOBIERNO DE HACIENDA Y ADMINISTRACION PUBLICA	PLANO Nº A-6
	DIRECCION GENERAL DE PATRIMONIO DEPARTAMENTO II CONSTRUCCION Y REHABILITACION DE EDIFICIOS	REFERENCIA
PROYECTO DE EJECUCION PARA ESCUELA INFANTIL		FECHA SEP-2008
EMPLAZAMIENTO ENSANCHE VALLECAS PARCELA 5.5 CL José Antonio Rebollo y Palma esq. con CL De Pilar Madariaga y calle CL del Alto del Rincón	ESCALA 1/100	
PLANO ARQUITECTURA. SECCIONES A Y B, TRANSVERSALES	ASISTENCIA TECNICA APOYO A LA REDACCION DE PROYECTO EL ARQUITECTO	
EL ARQUITECTO MUNICIPAL VP Bº	HUGO CALVO BARAHONA	