

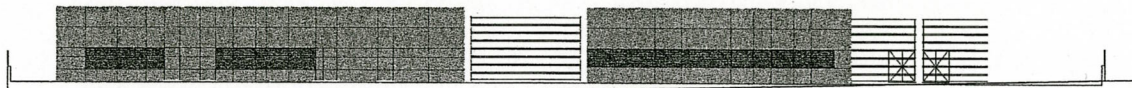

madrid

AREA DE GOBIERNO DE HACIENDA
Y ADMINISTRACION PUBLICA

DIRECCION GENERAL DE PATRIMONIO
DEPARTAMENTO I CONSTRUCCION Y REHABILITACION DE EDIFICIOS



ALZADO PRINCIPAL

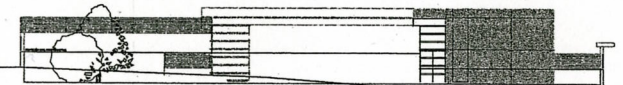

ALZADO ESTE

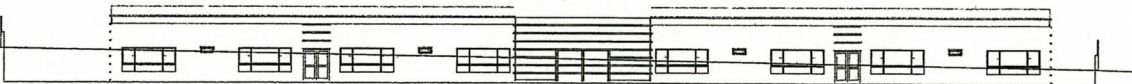

ALZADO SUR

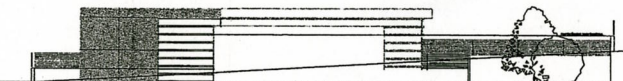

ALZADO OESTE

CONSTRUCCION DE EDIFICIO PARA ESCUELA INFANTIL

SITUACION: CALLE GAINZA CIV A RAFAELA IBARRA
DISTRITO DE USERA

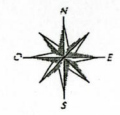

CALLE GAINZA

YBARRA
RAFAELA
CALLE

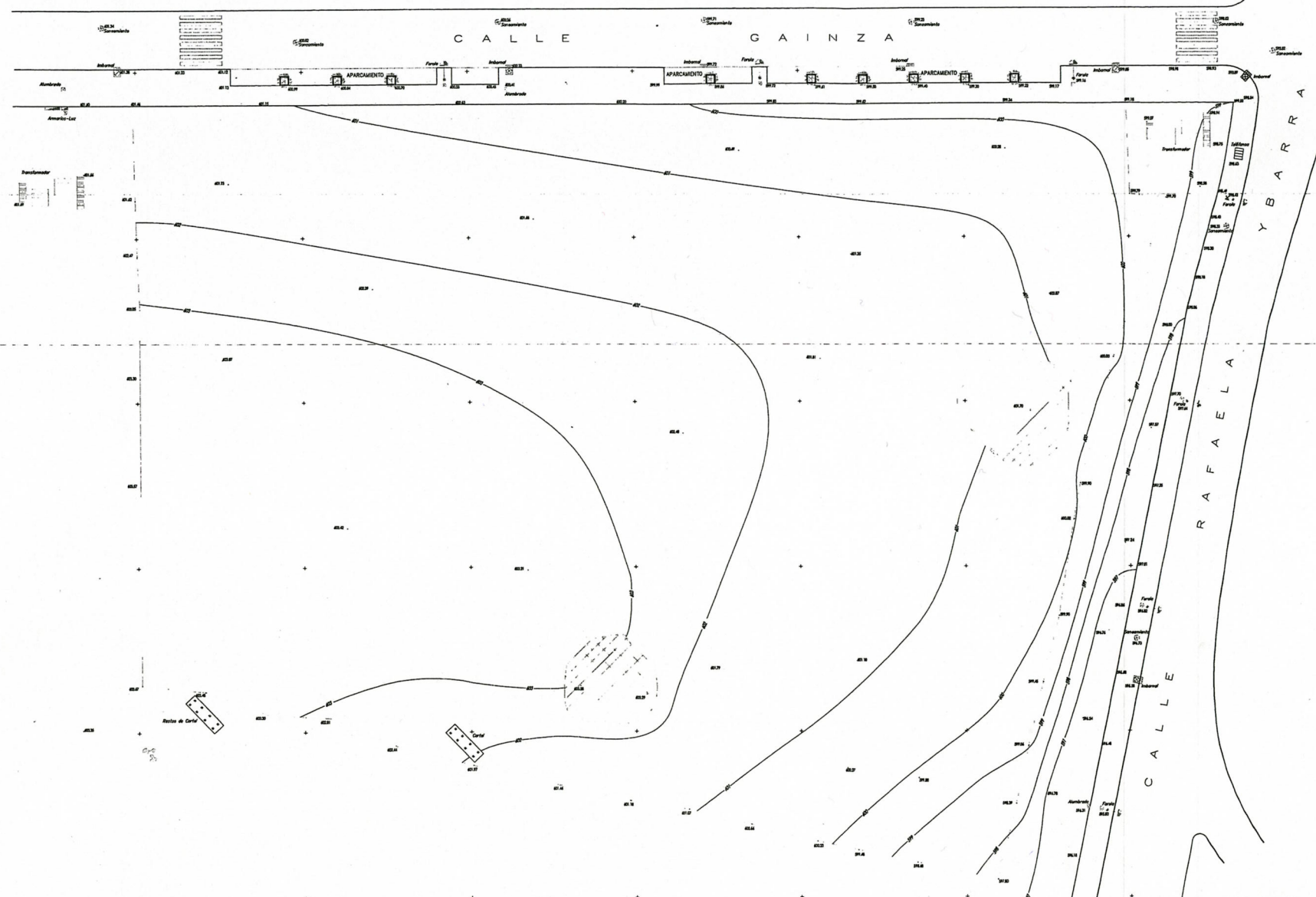

	ÁREA DE GOBIERNO DE HACIENDA Y ADMINISTRACIÓN PÚBLICA	PLANO Nº A-01
	DIRECCIÓN GENERAL DE PATRIMONIO DEPARTAMENTO I - CONSTRUCCIÓN Y REHABILITACIÓN DE EDIFICIOS	REFERENCIA 2006 / 000
PROYECTO	CONSTRUCCIÓN DE ESCUELA INFANTIL EN LA CALLE GAINZA ESQUINA AVENIDA RAFAELA YBARRA. DISTRITO DE USERA.	FECHA JULIO 2003
EMPLAZAMIENTO	C/ Gainza esquina Avenida Rafaela Ybarra	ESCALA 1 / 250
PLANO	TOPOGRÁFICO	
EL ARQUITECTO AUTOR DEL PROYECTO 1ºº	ALFONSO MURGA DE MENDOZA	

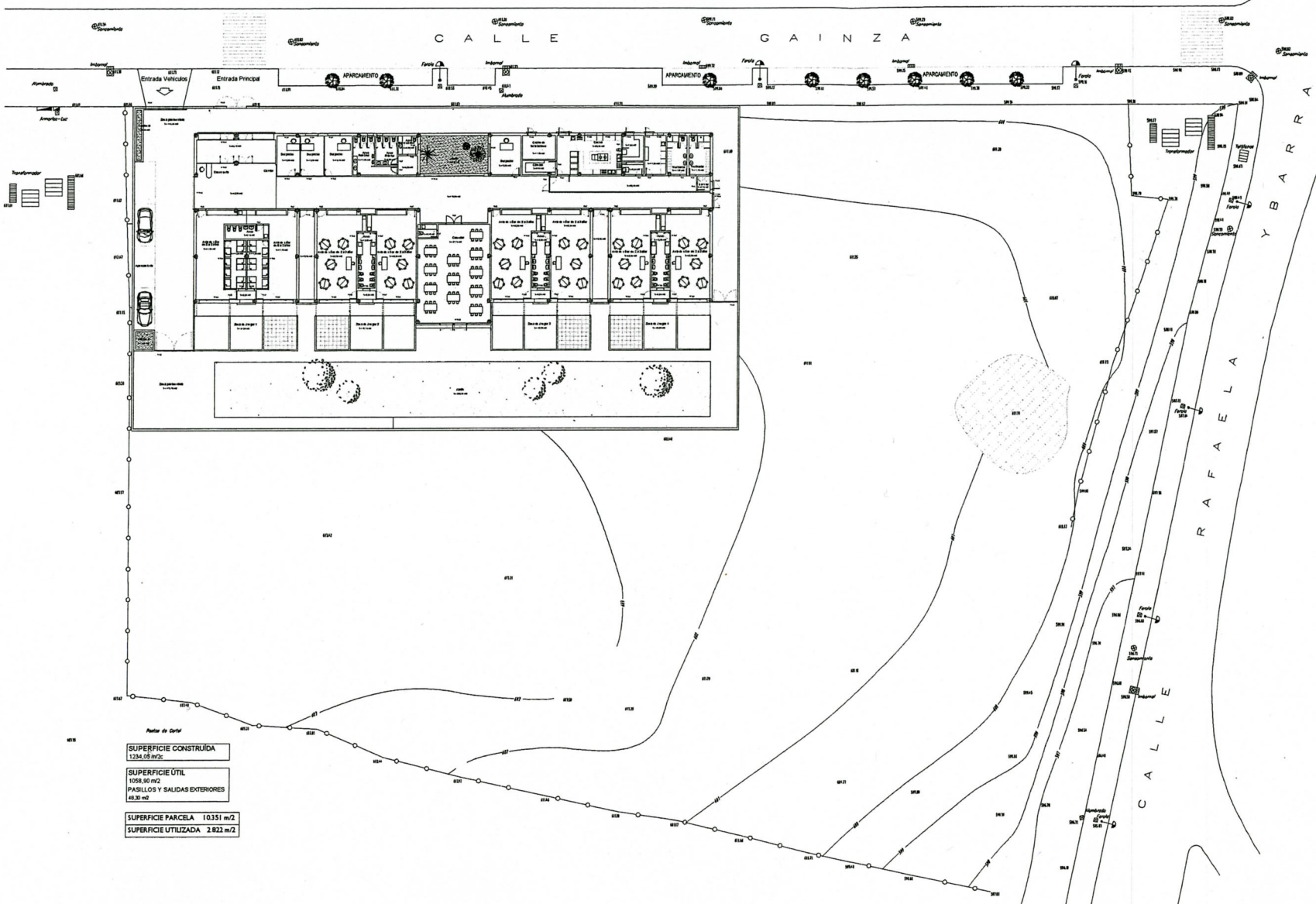
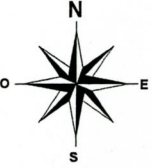

Perfil de Cortal

SUPERFICIE CONSTRUIDA	1234,09 m ²
SUPERFICIE ÚTIL	1058,80 m ²
PASILLOS Y SALIDAS EXTERIORES	49,30 m ²
SUPERFICIE PARCELA	10351 m ²
SUPERFICIE UTILIZADA	2.922 m ²

	ÁREA DE GOBIERNO DE HACIENDA Y ADMINISTRACIÓN PÚBLICA	PLANO Nº
	DIRECCIÓN GENERAL DE PATRIMONIO DEPARTAMENTO I - CONSTRUCCIÓN Y REHABILITACIÓN DE EDIFICIOS	A-02
PROYECTO CONSTRUCCIÓN DE ESCUELA INFANTIL EN LA CALLE GAINZA ESQUINA AVENIDA RAFAELA YBARRA. DISTRITO DE USERA.	REFERENCIA 2006 / 006	FECHA JULIO 2006
EMPLAZAMIENTO C/ Gainza esquina Avenida Rafaela Ybarra	FECHA JULIO 2006	ESCALA 1 / 250
PLANO IMPLANTACION		
EL ARQUITECTO AJTOR DEL PROYECTO Vº Bº ALFONSO MURGA DE MENDOZA		

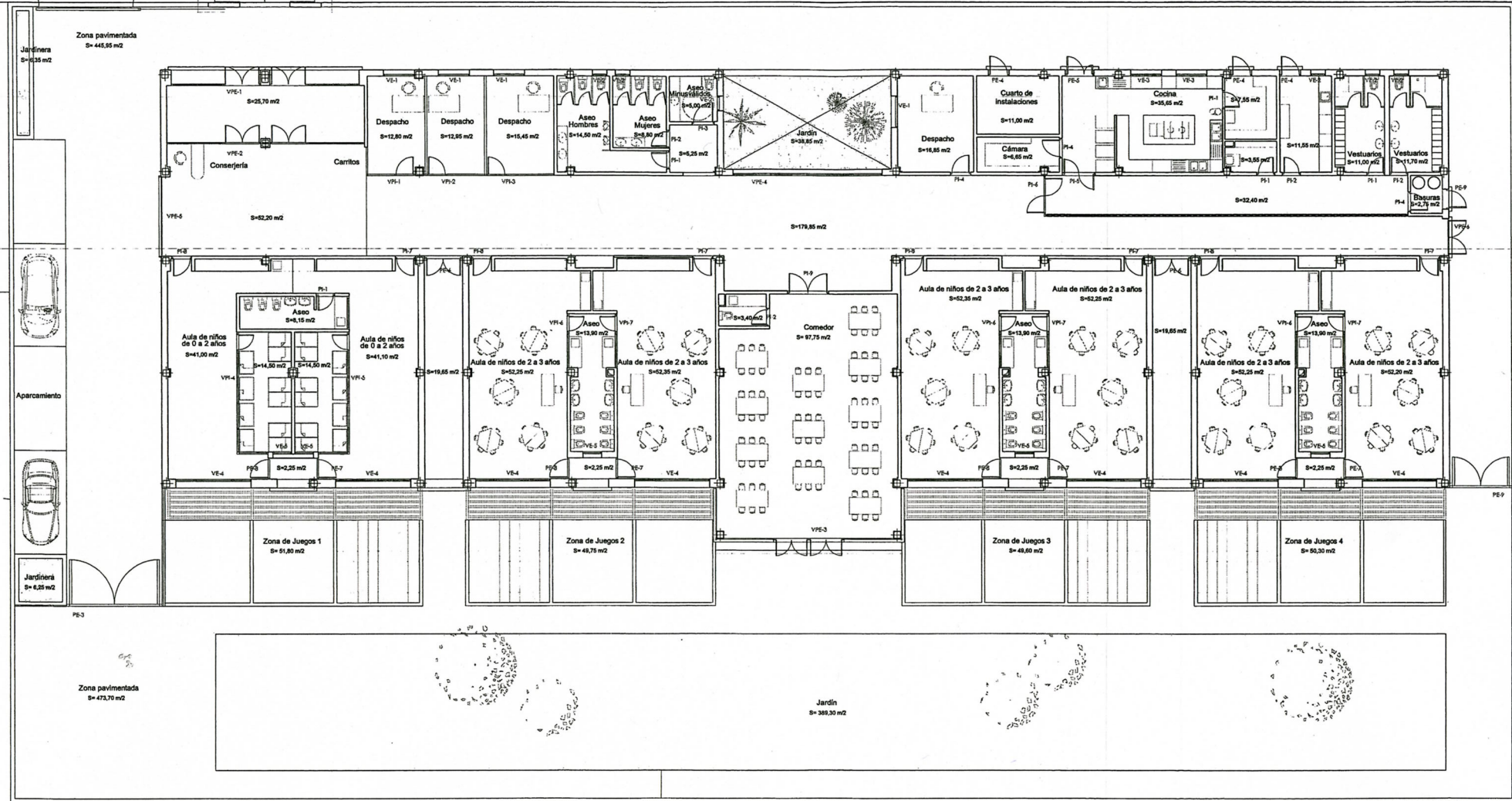
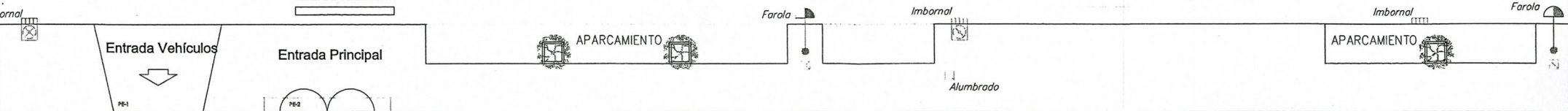

SUPERFICIE CONSTRUIDA
1234,05 m²c

SUPERFICIE ÚTIL
1058,90 m²
PASILLOS Y SALIDAS EXTERIORES
48,30 m²

		ÁREA DE GOBIERNO DE HACIENDA Y ADMINISTRACIÓN PÚBLICA		PLANO Nº
		DIRECCIÓN GENERAL DE PATRIMONIO DEPARTAMENTO I - CONSTRUCCIÓN Y REHABILITACIÓN DE EDIFICIOS		A-03
PROYECTO	CONSTRUCCIÓN DE ESCUELA INFANTIL EN LA CALLE GAINZA ESQUINA AVENIDA RAFAELA YBARRA DISTRITO DE USERA.			REFERENCIA
EMPLAZAMIENTO	C/ Gainza esquina Avenida Rafaela Ybarra			2006 / 006
PLANO	PLANTA PRINCIPAL. USOS, SUPERFICIES Y CARPINTERÍAS			FECHA
EL ARQUITECTO AUTOR DEL PROYECTO				1 / 100
				ESCALA
				FECHA
				JULIO 2006

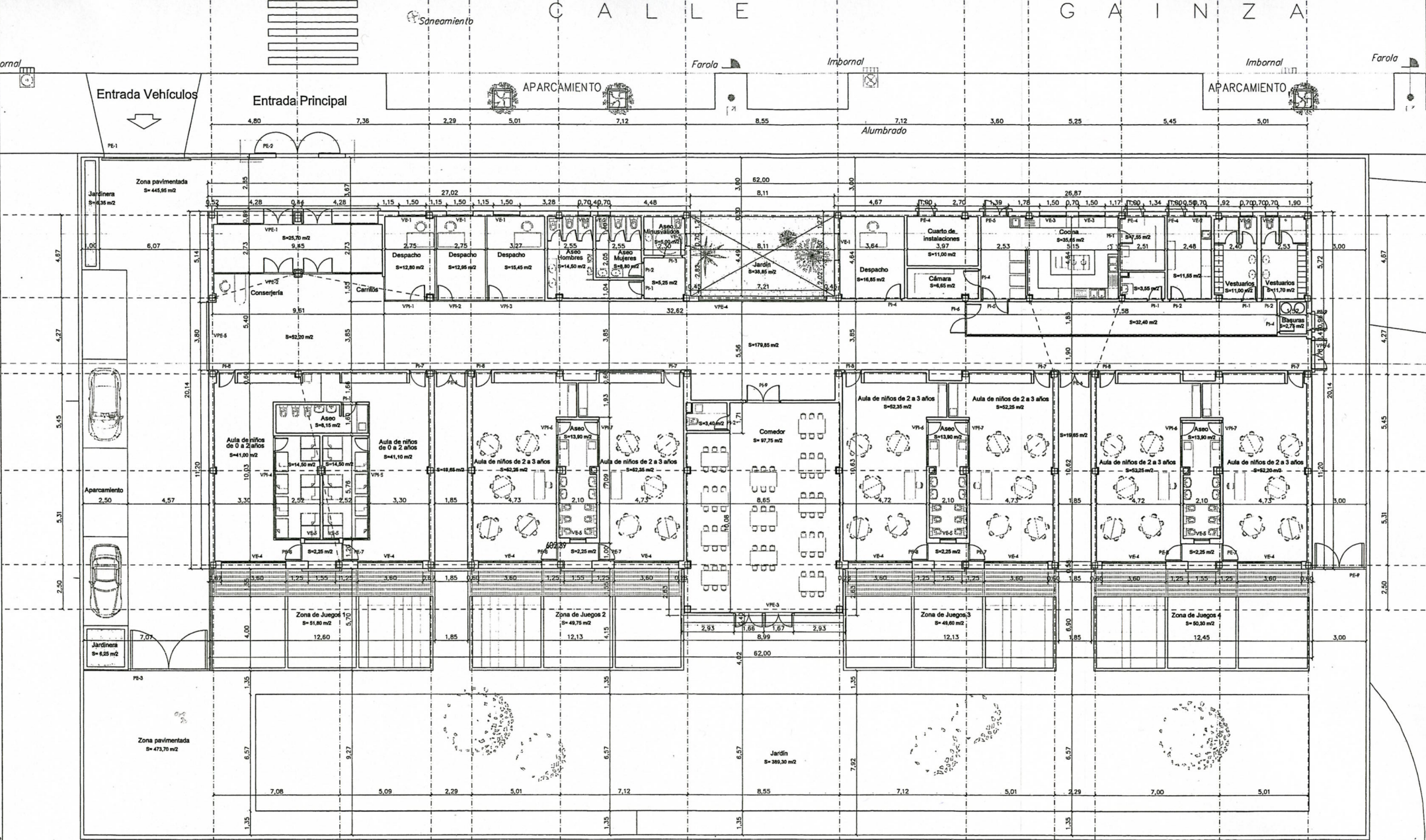

SUPERFICIE CONSTRUIDA
1234,05 m²o

SUPERFICIE ÚTIL
1058,80 m²
PASILLOS Y SALIDAS EXTERIORES
48,30 m²



ÁREA DE GOBIERNO DE HACIENDA
Y ADMINISTRACIÓN PÚBLICA
DIRECCIÓN GENERAL DE PATRIMONIO
DEPARTAMENTO I - CONSTRUCCIÓN Y REHABILITACIÓN DE EDIFICIOS

PROYECTO CONSTRUCCIÓN DE ESCUELA INFANTIL EN LA CALLE GAINZA ESQUINA AVENIDA RAFAELA YBARRA. DISTRITO DE USERA.

EMPLAZAMIENTO C/ Galiza esquina Avenida Rafaela Ybarra

PLANO PLANTA PRINCIPAL. COTAS

EL ARQUITECTO AUTOR DEL PROYECTO Vº Bº

ALFONSO MURGA DE MENDOZA

PLANO Nº

A-04

REFERENCIA

2006 / 006

FECHA

JULIO 2006

ESCALA

1 / 100

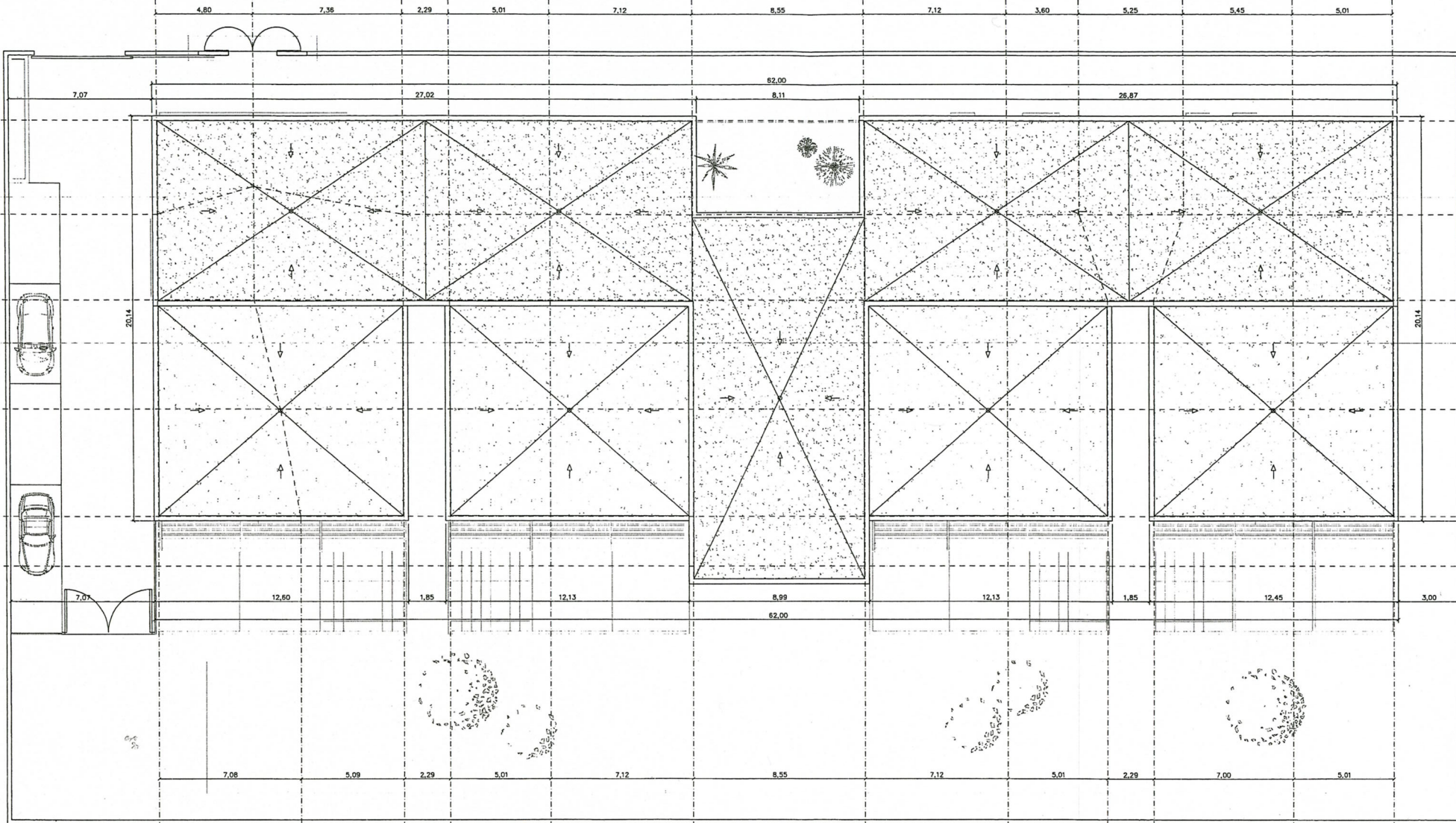

	ÁREA DE GOBIERNO DE HACIENDA Y ADMINISTRACIÓN PÚBLICA		PLANO Nº A-05
	DIRECCIÓN GENERAL DE PATRIMONIO DEPARTAMENTO I - CONSTRUCCIÓN Y REHABILITACIÓN DE EDIFICIOS		
PROYECTO	CONSTRUCCIÓN DE ESCUELA INFANTIL EN LA CALLE GANZA ESQUINA AVENIDA RAFAELA YBARRA. DISTRITO DE USERRA.		REFERENCIA 2006 / 006
EMPLAZAMIENTO	C/ Ganza esquina Avenida Rafaela Ybarrá		FECHA JULIO 2006
PLANO	PLANTA DE CUBIERTAS		ESCALA 1 / 100
EL ARQUITECTO AUTOR DEL PROYECTO Vº Bº	ALFONSO MURGA DE MENDOZA		

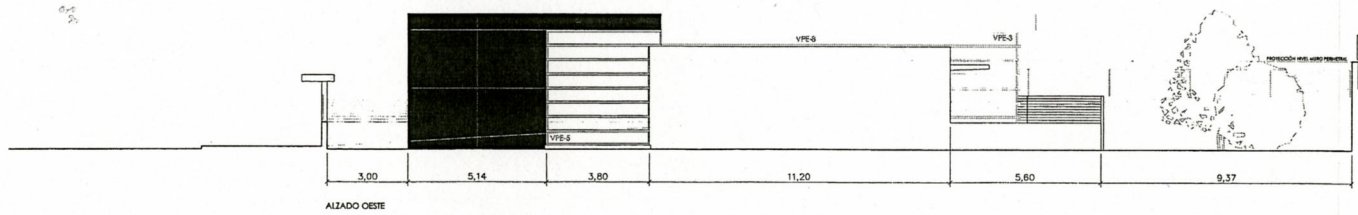
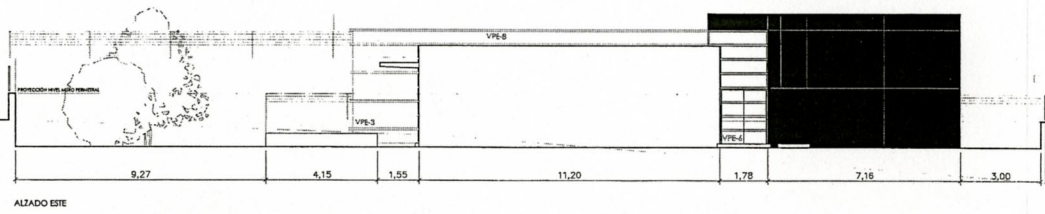
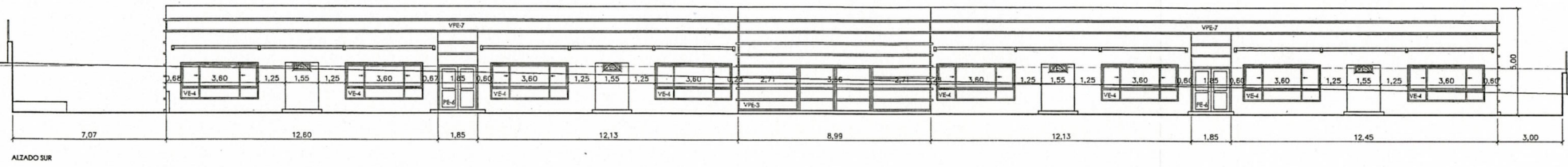
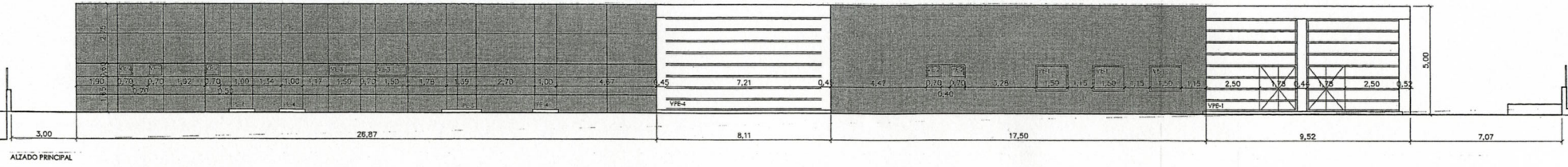

 madrid	ÁREA DE GOBIERNO DE HACIENDA Y ADMINISTRACIÓN PÚBLICA	PLANO Nº A-06
	DIRECCIÓN GENERAL DE PATRIMONIO DEPARTAMENTO I - CONSTRUCCIÓN Y REHABILITACIÓN DE EDIFICIOS	
PROYECTO CONSTRUCCIÓN DE ESCUELA INFANTIL EN LA CALLE GANZA ESQUINA AVENIDA RAFAELA YBARRA. DISTRITO DE USERA.		REFERENCIA 2006 / 006
EMPLAZAMIENTO C/ Ganza esquina Avenida Rafaela Ybarra		FECHA JULIO 2006
PLANO ALZADOS		ESCALA 1 / 100
EL ARQUITECTO AUTOR DEL PROYECTO Vº Bº ALFONSO MURSA DE MENDOZA		

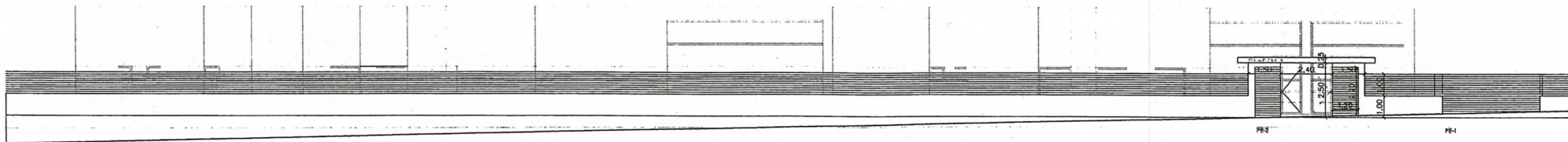
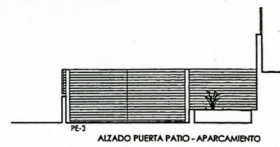

ALZADO PRINCIPAL CERRAMIENTO

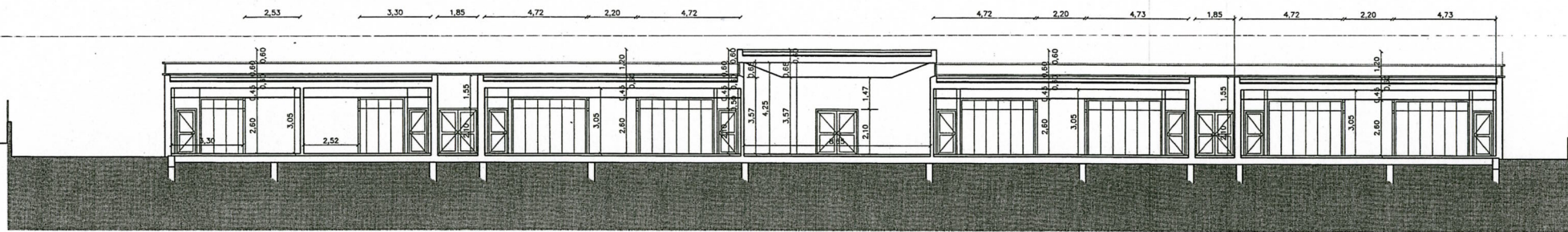

SECCIÓN LONGITUDINAL

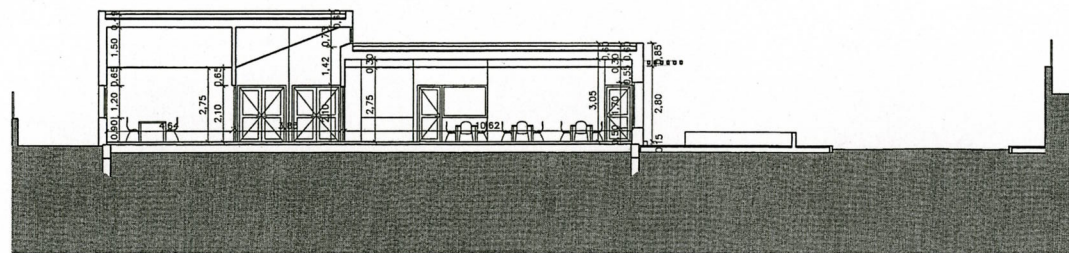

SECCIÓN TRANSVERSAL

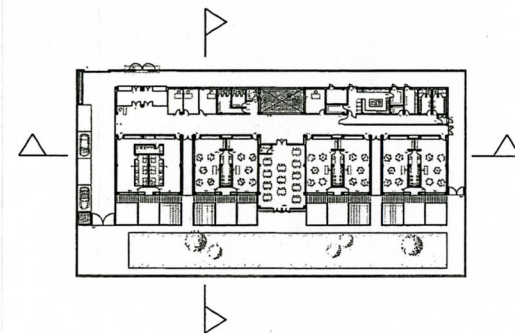

	ÁREA DE GOBIERNO DE HACIENDA Y ADMINISTRACIÓN PÚBLICA	PLANO Nº A-07
	DIRECCIÓN GENERAL DE PATRIMONIO DEPARTAMENTO I - CONSTRUCCIÓN Y REHABILITACIÓN DE EDIFICIOS	
PROYECTO	CONSTRUCCIÓN DE ESCUELA INFANTIL EN LA CALLE GANZA, ESQUINA AVENIDA RAFAELA Y BARRA. DISTRITO DE USERA.	REFERENCIA 2006 / 006
EMPLAZAMIENTO	C/ Ganza esquina Avenida Rafaela Ybarrá	FECHA JULIO 2006
PLANO	SECCIONES	ESCALA 1 / 100
EL ARQUITECTO AUTOR DEL PROYECTO Vº Bº		
ALFONSO MURGA DE MENDOZA		

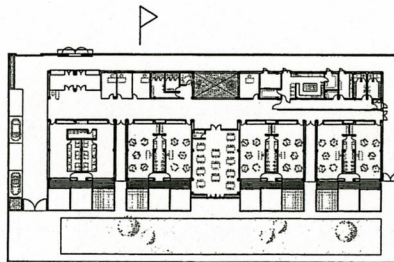
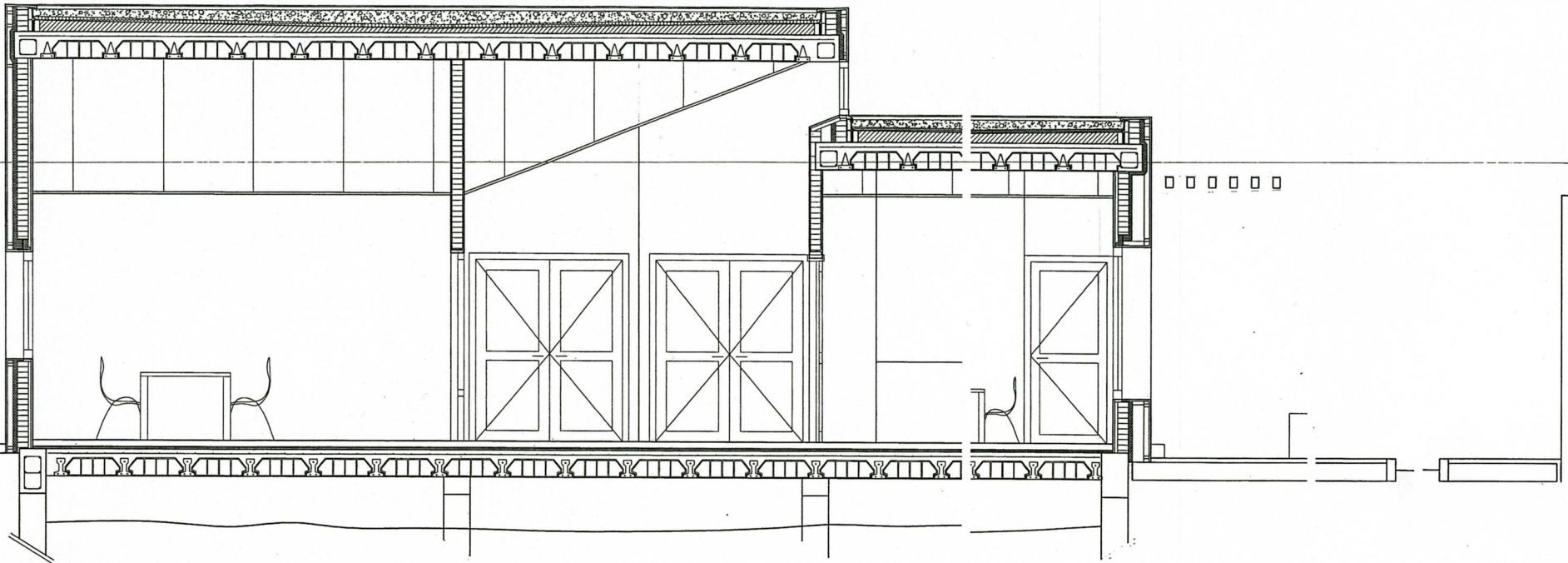

	ÁREA DE GOBIERNO DE HACIENDA Y ADMINISTRACIÓN PÚBLICA	PLANO Nº
	DIRECCIÓN GENERAL DE PATRIMONIO DEPARTAMENTO 1 - CONSTRUCCIÓN Y REHABILITACIÓN DE EDIFICIOS	A-08
PROYECTO CONSTRUCCIÓN DE ESCUELA INFANTIL EN LA CALLE GANZA ESQUINA AVENIDA RAFAELA YBARRA. DISTRITO DE USERA.	REFERENCIA 2006 / 006	FECHA JULIO 2006
EMPLAZAMIENTO C/ Ganza esquina Avenida Rafaela Ybarra	ESCALA 1 / 50	
PLANO SECCIÓN CONSTRUCTIVA		
EL ARQUITECTO AUTOR DEL PROYECTO V.P.		