

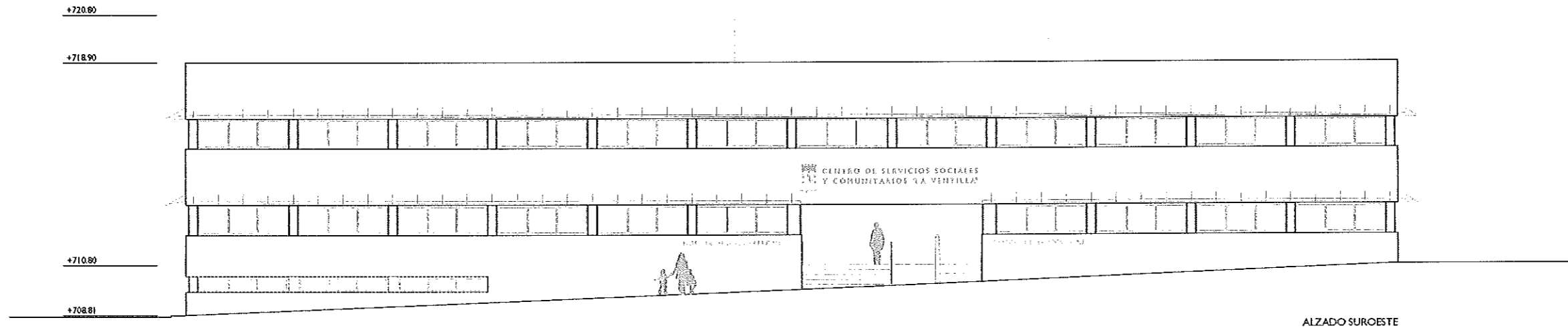

madrid

ÁREA DE GOBIERNO DE HACIENDA
Y ADMINISTRACION PÚBLICA
Dirección General de Patrimonio
Subdirección General de Edificación Pública



CENTRO DE SERVICIOS SOCIALES Y COMUNITARIOS "LA VENTILLA"

CALLE DEL GENERAL ARANDA c/v CALLE JOAQUIN DICENTA
DISTRITO: TETUAN

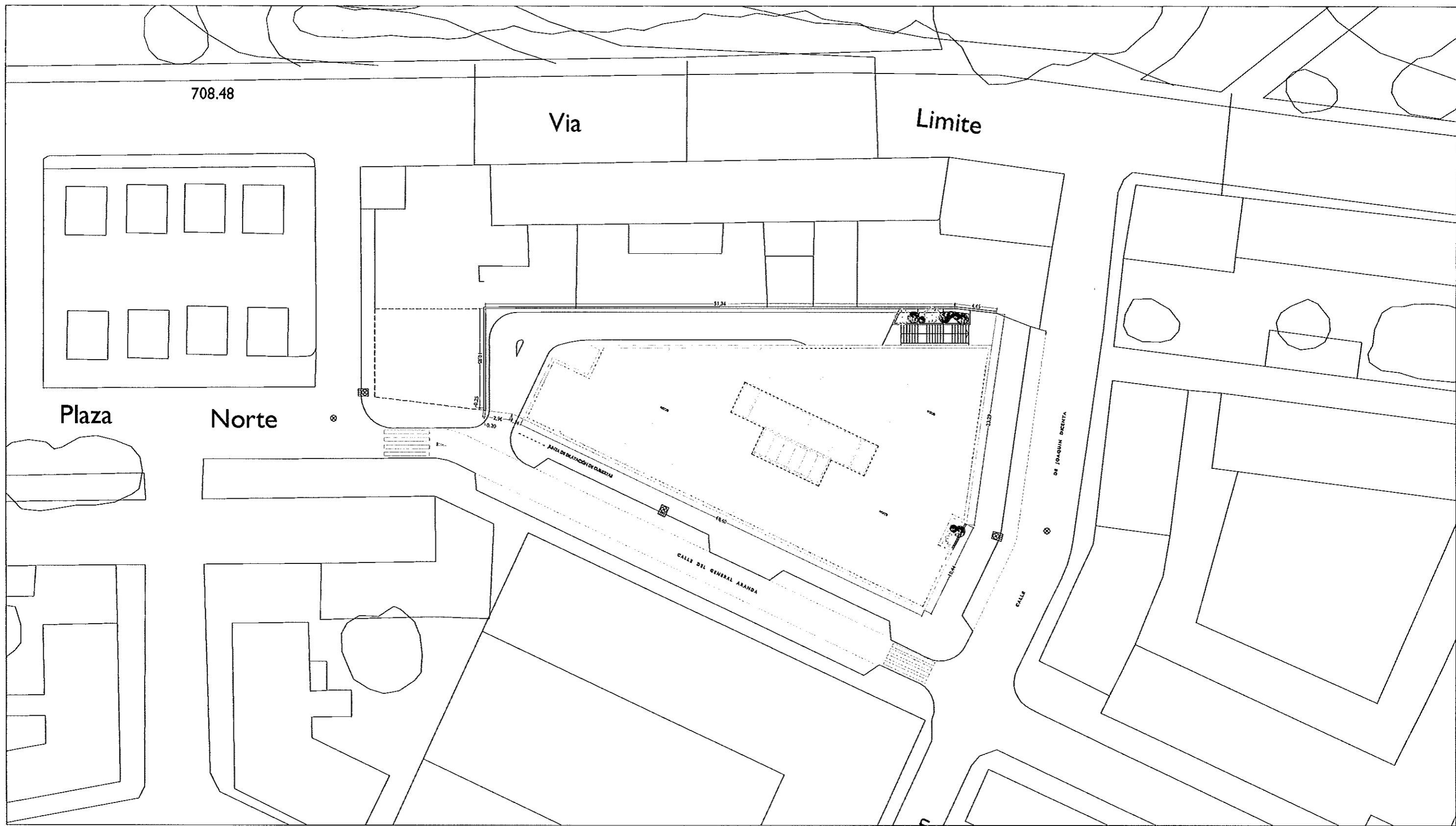

 madrid	ÁREA DE GOBIERNO DE HACIENDA Y ADMINISTRACIÓN PÚBLICA	PLANO 17 ASI-02
	DIRECCIÓN GENERAL DE PATRIMONIO SUBDIRECCIÓN GENERAL DE EDIFICACIÓN	
PROYECTO BÁSICO Y DE EJECUCIÓN CENTRO DE SERVICIOS SOCIALES Y COMUNITARIOS "LA VENTILLA"		FEBRERO 2008
EL PLAZAMIENTO CI GENERAL PATRIMONIO Y EDIFICACIÓN		FECHA DIC 2008
PLANO ARQUITECTURA - SITUACIÓN Y EMPLAZAMIENTO EMPLAZAMIENTO, IMPLANTACIÓN EN PARCELA		ESCALA 1/200
A.T. ARQUITECTURA	A.T. ESTRUCTURAS	A.T. INSTALACIONES EL ARQUITECTO PRINCIPAL

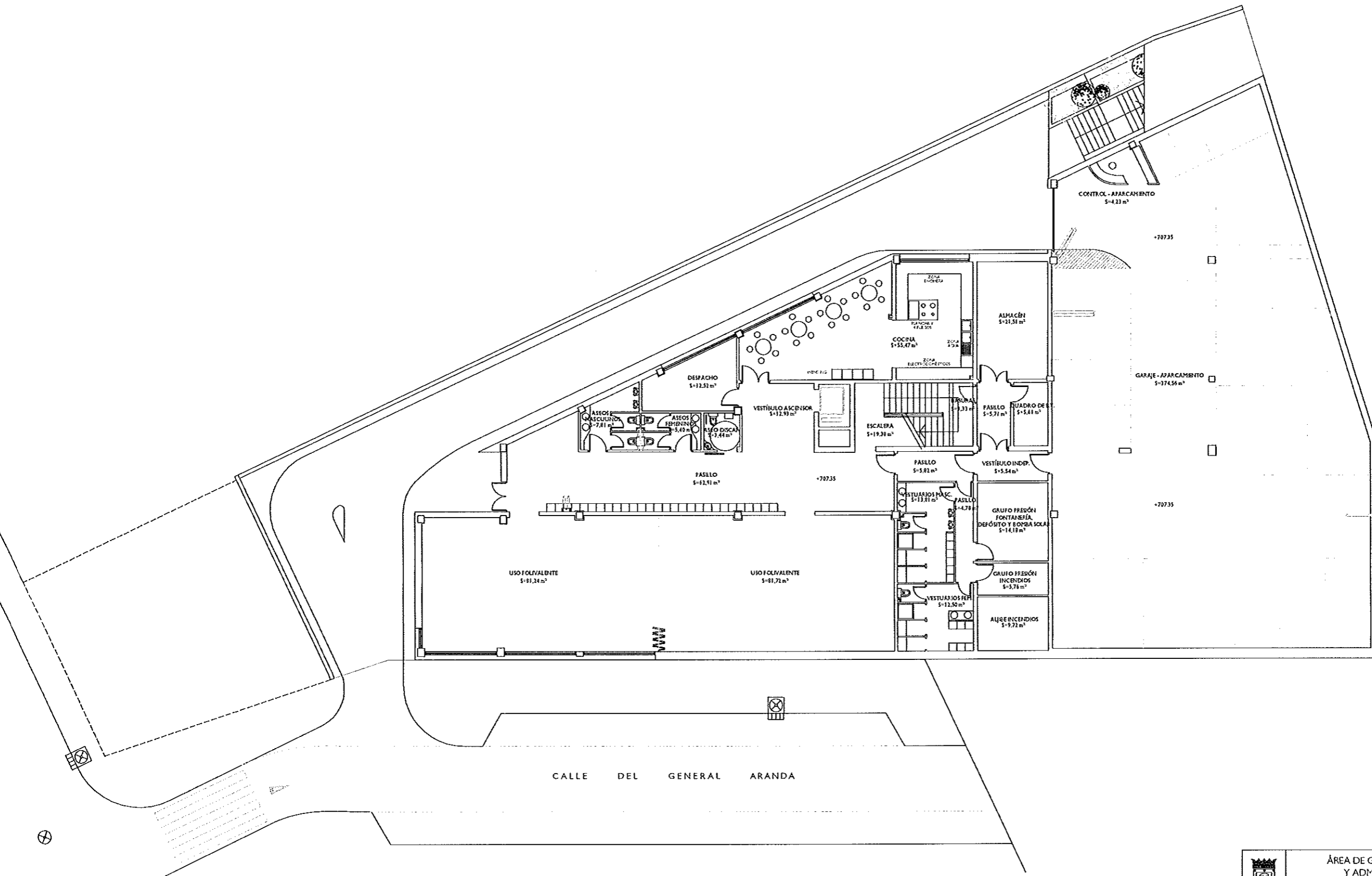

PLANTA SEMISOTANO
ESCALA 1/100

 madrid	ÁREA DE GOBIERNO DE HACIENDA Y ADMINISTRACIÓN PÚBLICA	PLANTA 17 AU-01
	DIRECCIÓN GENERAL DE PATRIMONIO SUBDIRECCIÓN GENERAL DE EDIFICACIÓN	
PROYECTO BÁSICO Y EJECUCIÓN CENTRO DE SERVICIOS SOCIALES Y COMUNITARIOS "LA VENTILLA"		FECHA: 2008
ELABORADO: CI GENERAL APARCACION Y APARCAMIENTO		FECHA: E.C. 2008
PLANTA: ARQUITECTURA - USOS Y SUPERFICIES PLANTA SEMISOTANO COTA +707,35		ESCALA: 1/100
A.T. ARQUITECTURA	A.T. ESTRUCTURAS	EL ARQUITECTO MUNICIPAL

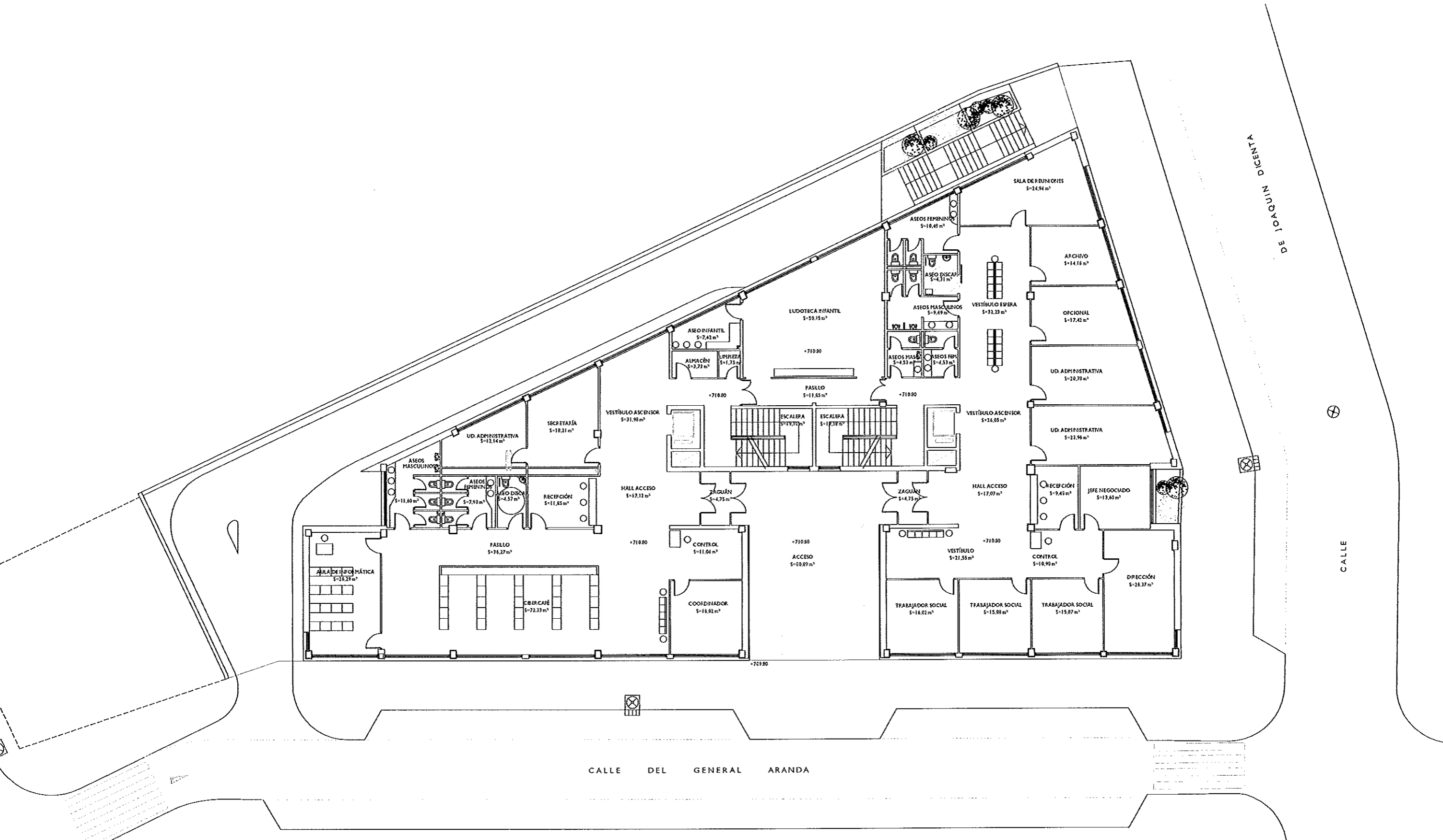

PLANTA BAJA
ESCALA 1/100

 madrid	ÁREA DE GOBIERNO DE HACIENDA Y ADMINISTRACIÓN PÚBLICA	PLANTA 17 AU-01
	DIRECCIÓN GENERAL DE PATRIMONIO SUBDIRECCIÓN GENERAL DE EDIFICACIÓN	FECHA: 2008 FECHA: DIC 2008
PROYECTO BÁSICO Y DE EJECUCIÓN CENTRO DE SERVICIOS SOCIALES Y COMUNITARIOS "LA VENTILLA"		FECHA: 2008 FECHA: DIC 2008
EL PLAZAMIENTO: CALLE DEL GENERAL ARANDA EN LA ZONA DE LA VENTILLA		ESCALA: 1/100
PLANTA: ARQUITECTURA - USOS Y SUPERFICIES PLANTA BAJA COTA +710.80		
A.T. ARQUITECTURA	A.T. ESTRUCTURAS	A.T. INSTALACIONES EL ARQUITECTO EN JEFE

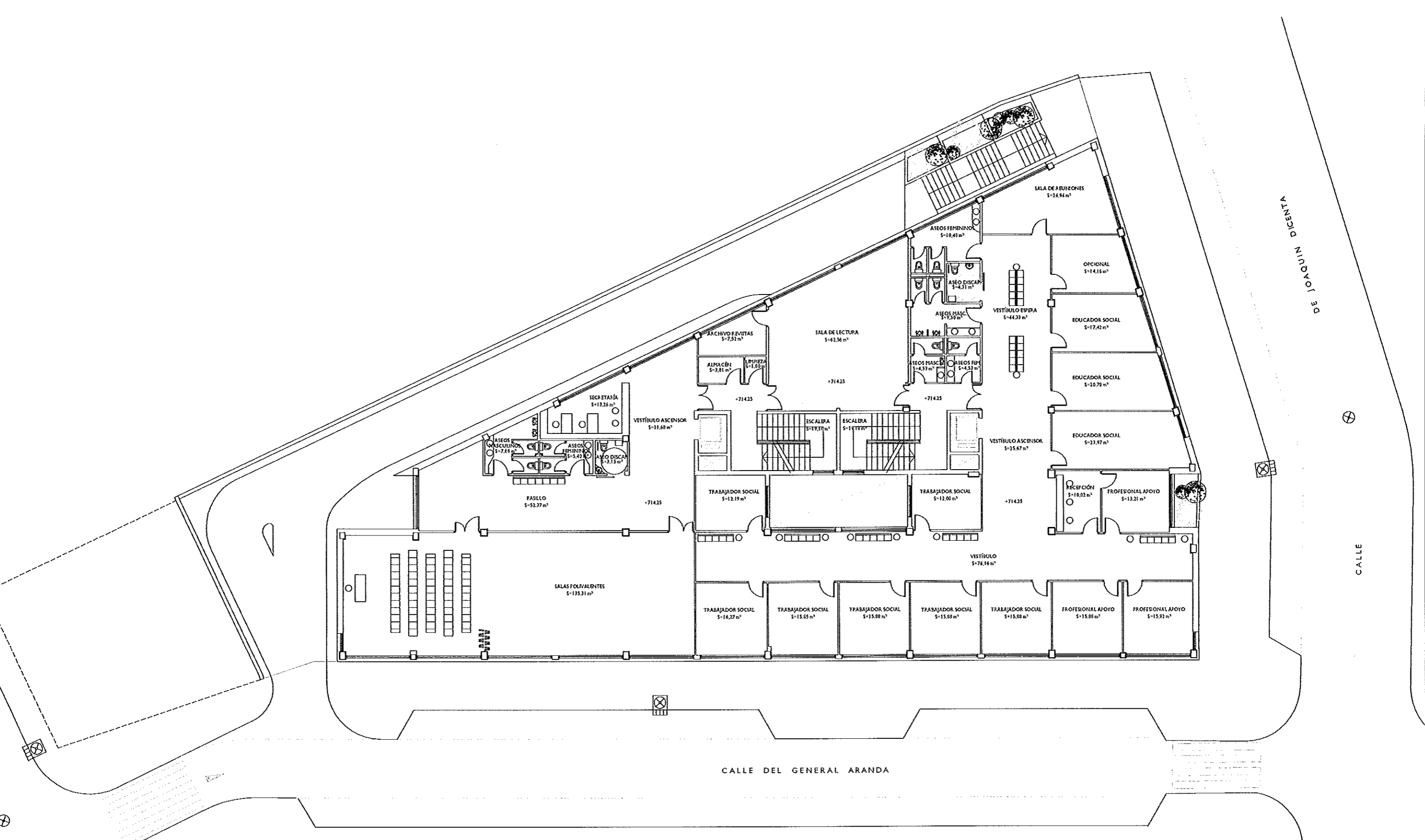

PLANTA PRIMERA
ESCALA 1/100

	ÁREA DE GOBIERNO DE HACIENDA Y ADMINISTRACIÓN PÚBLICA	PLANTA 111
	DIRECCIÓN GENERAL DE PATRIMONIO SUBDIRECCIÓN GENERAL DE EDIFICACIÓN	AU-03
PROYECTO BÁSICO Y EJECUCIÓN	CENTRO DE SERVICIOS SOCIALES Y COMUNITARIOS "LA VENTILLA"	REFERENCIA 2008
PLAZA 11111111	CALLE DEL GENERAL ARANDA C/ JOAQUÍN DE GUZMÁN	FECHA EJC 2008
PLANO	ARQUITECTURA - USOS Y SUPERFICIES PLANTA PRIMERA COTA +714.25	ESCALA 1/100
A.T. ARQUITECTURA	A.T. ESTRUCTURAS	A.T. INSTALACIONES
EL ARQUITECTO MUNICIPAL		

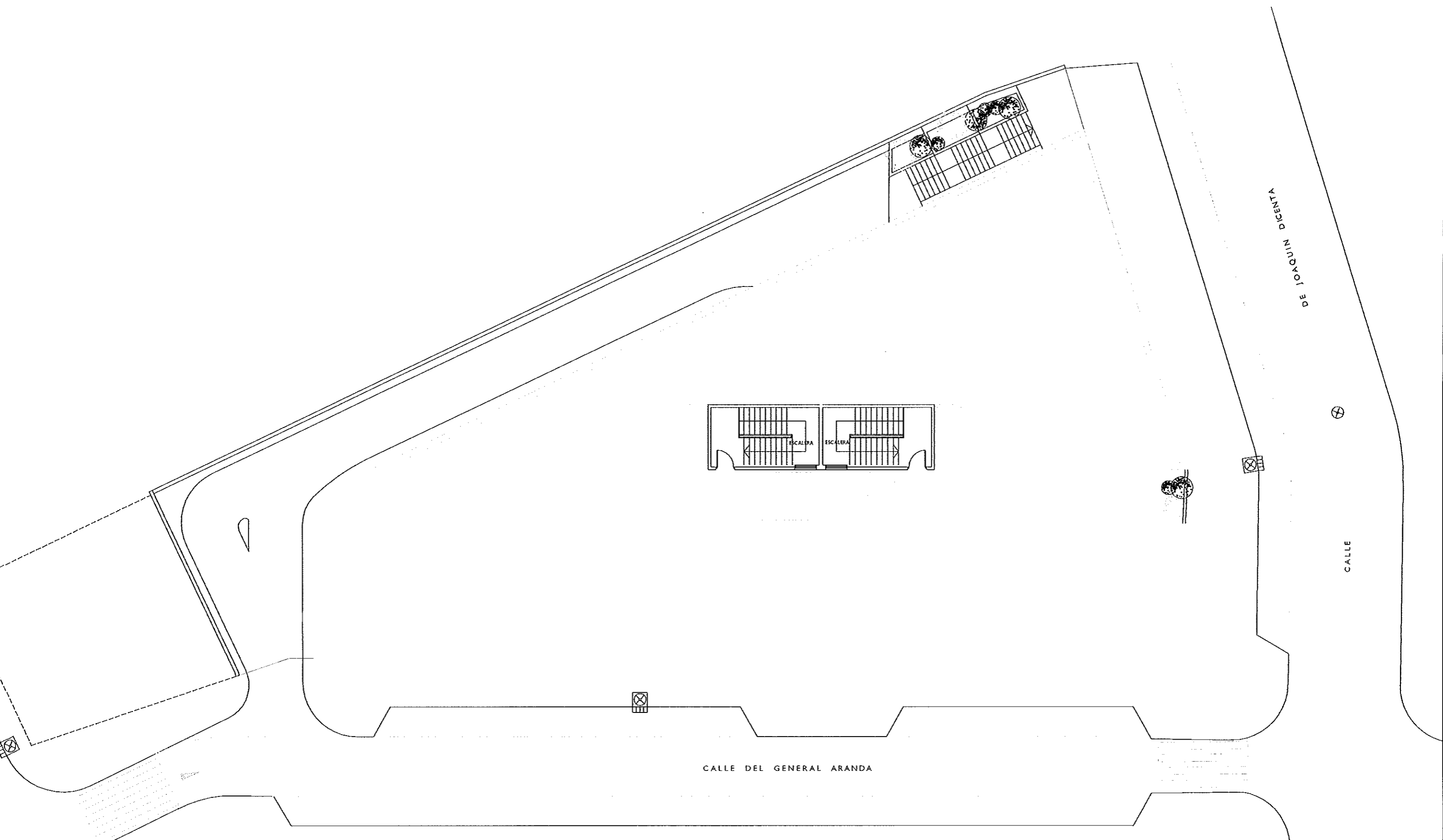

PLANTA CAJETÓN ESCALERA
ESCALA 1/100

 madrid	ÁREA DE GOBIERNO DE HACIENDA Y ADMINISTRACIÓN PÚBLICA	ESTADO 11 AU-04
	DIRECCIÓN GENERAL DE PATRIMONIO SUBDIRECCIÓN GENERAL DE EDIFICACIÓN	
PROYECTO BÁSICO Y DE EJECUCIÓN	CENTRO DE SERVICIOS SOCIALES Y COMUNITARIOS "LA VENTILLA"	FECHA: 2008
EL PLAZAJE: 10	C/GENERAL ARANDA 09, C/JOAQUIN DIGNTA	FECHA: 2008
PLANO: ARQUITECTURA - USOS Y SUPERFICIES PLANTA CAJETÓN ESCALERA +717,70		ESCALA: 1/100
A.T. ARQUITECTURA	A.T. ESTRUCTURAS	A.T. INSTALACIONES
EL ARQUITECTO PRINCIPAL		

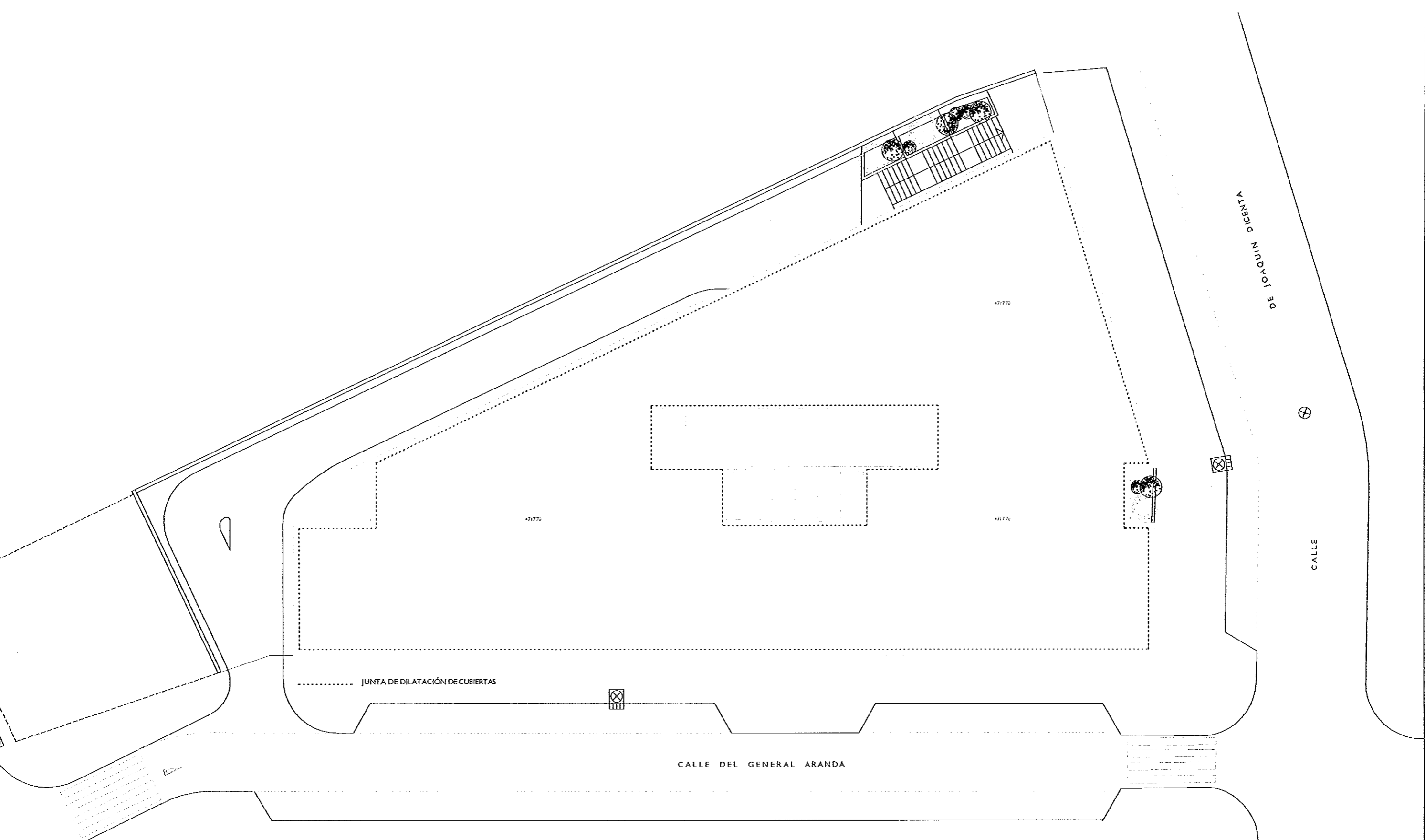

PLANTA CUBIERTA
ESCALA 1/100

 madrid	ÁREA DE GOBIERNO DE HACIENDA Y ADMINISTRACIÓN PÚBLICA	PLANOS Nº AU-05	
	DIRECCIÓN GENERAL DE PATRIMONIO SUBDIRECCIÓN GENERAL DE EJECUCIÓN		
PROYECTO BÁSICO Y DE EJECUCIÓN	CENTRO DE SERVICIOS SOCIALES Y COMUNITARIOS "LA VENTILLA"	FEBRERO 2008	
DESARROLLADO POR	D. GENERAL ARANDA DE LA PEÑA	FECHA E.C. 2008	
PLANTAS	ARQUITECTURA - USOS Y SUPERFICIES PLANTA CUBIERTAS +717.70	ESCALA 1/100	
A.T. ARQUITECTURA	A.T. ESTRUCTURAS	A.T. INSTALACIONES	E.T. ARQUITECTURA PÉRFILA

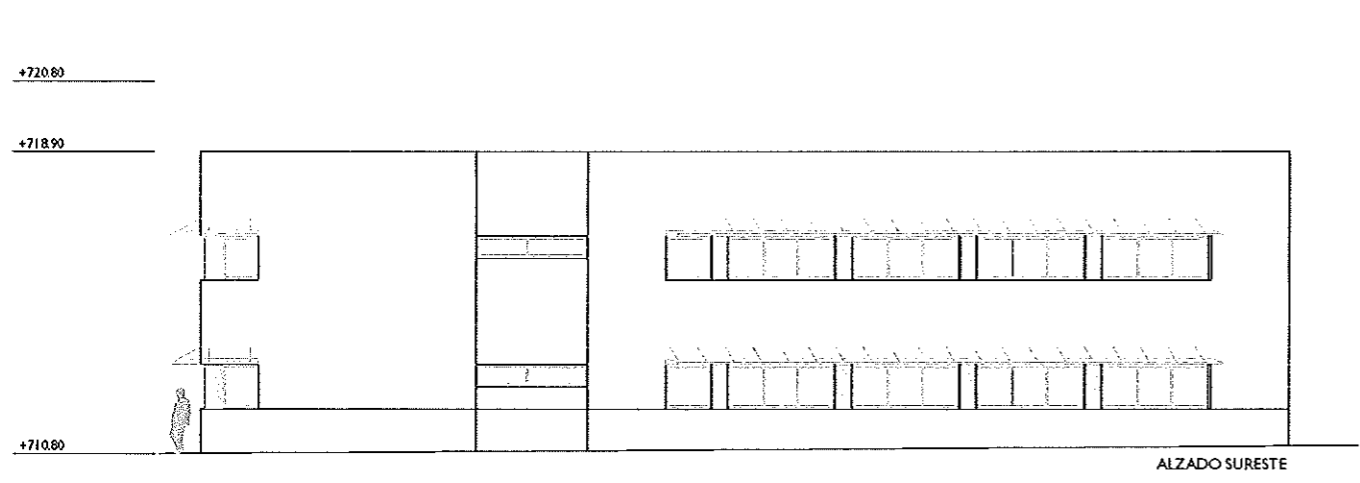

ALZADO SURESTE

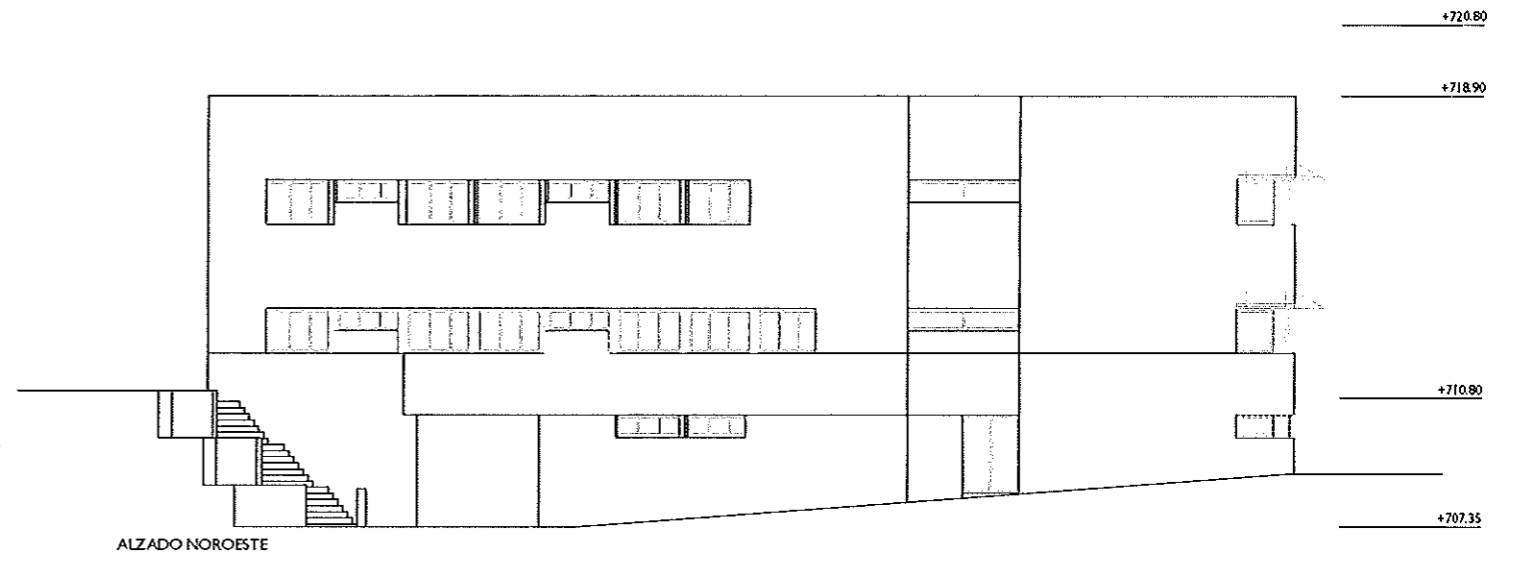

ALZADO NOROESTE

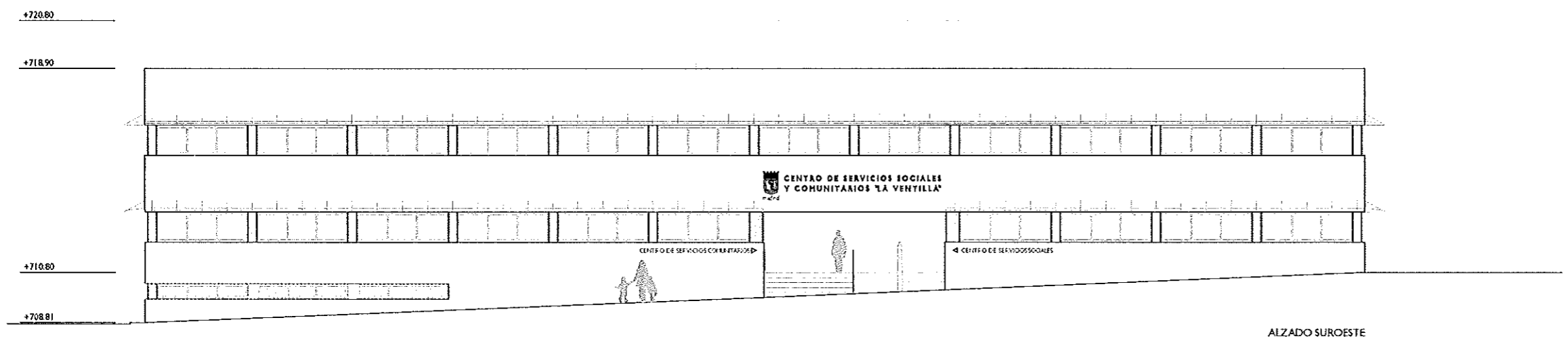

ALZADO SUROESTE

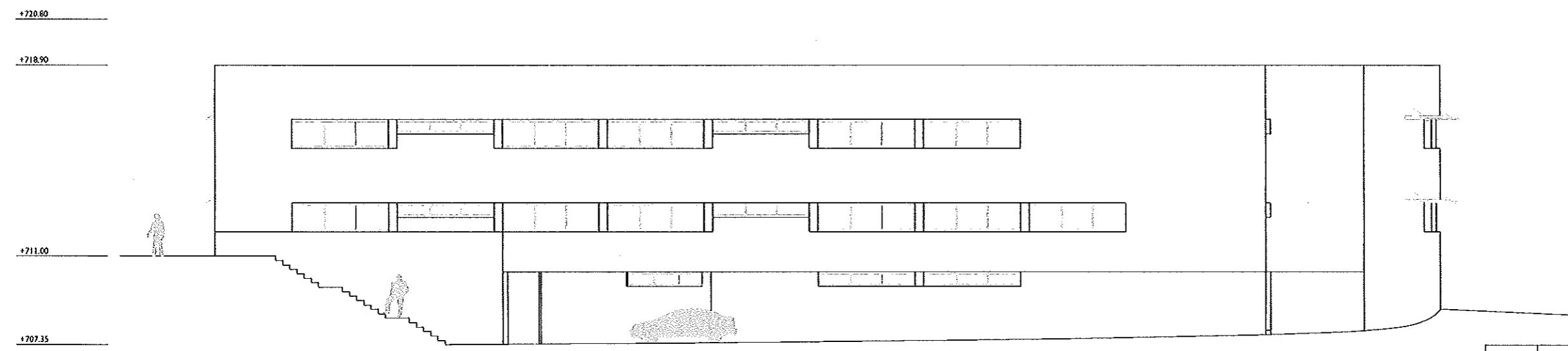

ALZADO NORTE

 madrid	ÁREA DE GOBIERNO DE HACIENDA Y ADMINISTRACIÓN PÚBLICA	PLANO Nº AA-01
	DIRECCIÓN GENERAL DE PATRIMONIO SUBDIRECCIÓN GENERAL DE EDIFICACIÓN	
PROYECTO BÁSICO Y DE EJECUCIÓN CENTRO DE SERVICIOS SOCIALES Y COMUNITARIOS "LA VENTILLA"		FECHA: 2008
B. PLAZAMIENTO C/ GENERAL ANAICA OY CIAQUÉ (C/ D. TA)		FECHA: DIC 2008
PLANO: ARQUITECTURA - ALZADOS		ESCALA: 1/100
A.T. ARQUITECTURA	A.T. ESTRUCTURAS	A.T. INSTALACIONES
EL ARQUITECTO PRINCIPAL		

SECCIÓN AA'

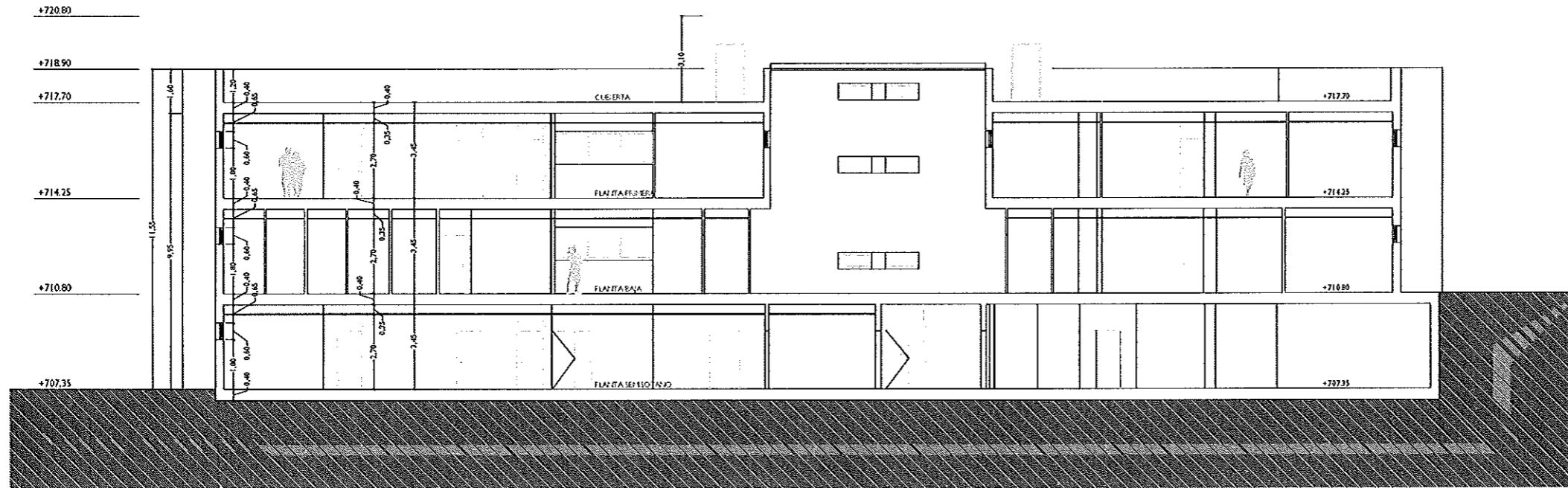

SECCIÓN CC'

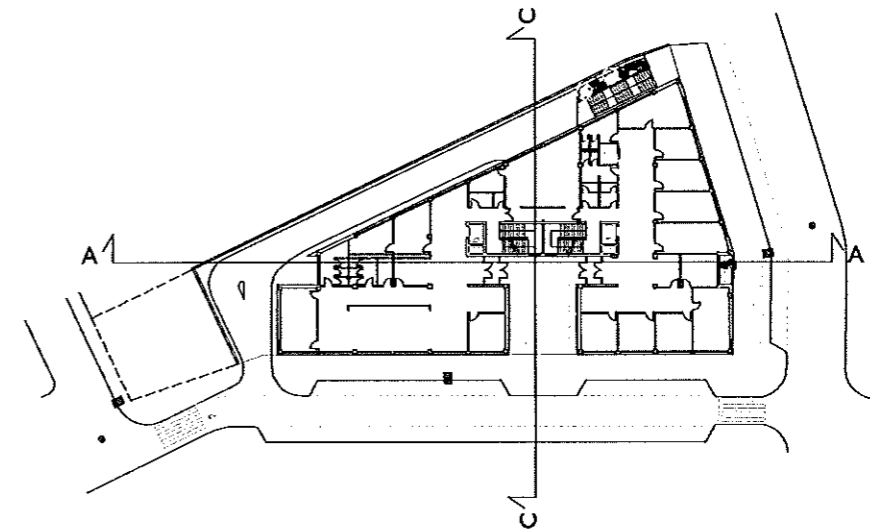
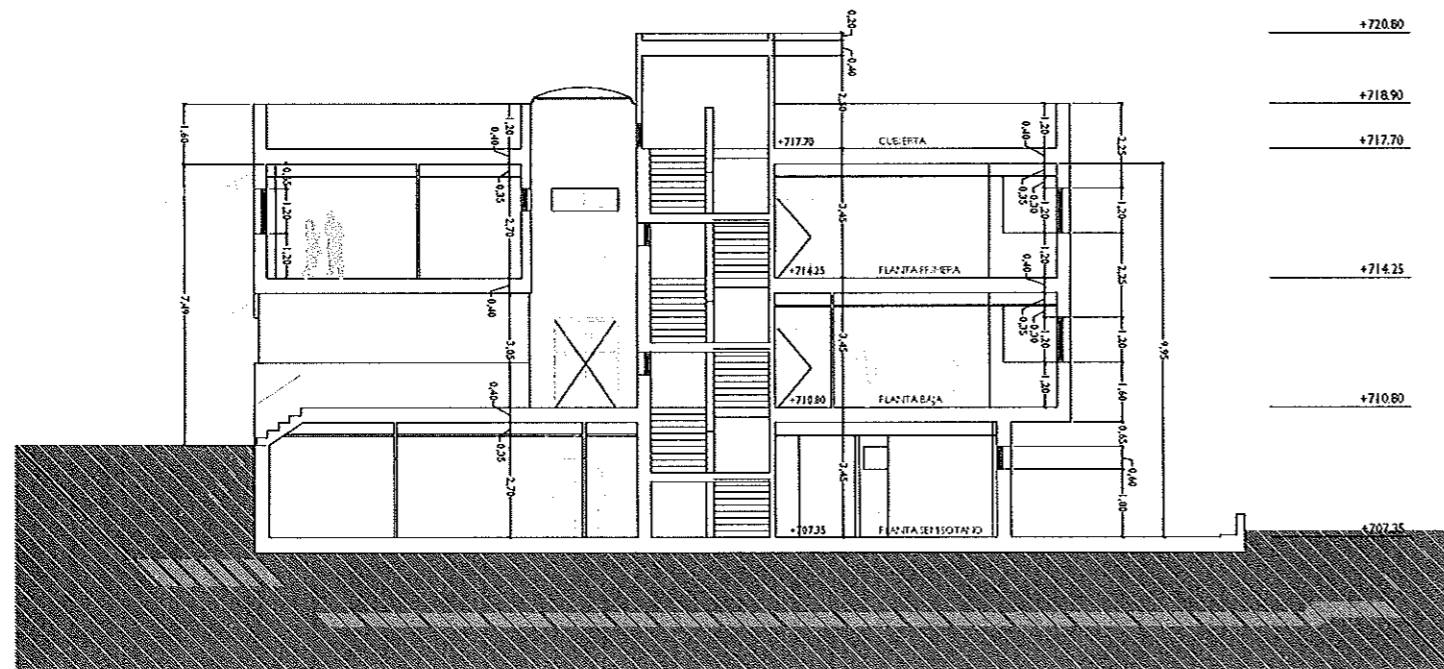

 madrid	ÁREA DE GOBIERNO DE HACIENDA Y ADMINISTRACIÓN PÚBLICA	PLAN 2014 AS-01	
	DIRECCIÓN GENERAL DE PATRIMONIO SUBDIRECCIÓN GENERAL DE EDIFICACIÓN		
PROYECTO BÁSICO Y DE EJECUCIÓN CENTRO DE SERVICIOS SOCIALES Y COMUNITARIOS "LA VENTILLA"		FEBRERO 2008	
EMPLEAZADO CI GENERAL ESPAÑA CON COOPERACIÓN		FECHA E.C. 2008	
PLANO ARQUITECTURA - SECCIONES SECCIONES AA' Y CC'		ESCALA 1/100	
A.Y. ARQUITECTURA	A.T. ESTRUCTURAS	A.T. INSTALACIONES	EL ARQUITECTO MUNICIPAL

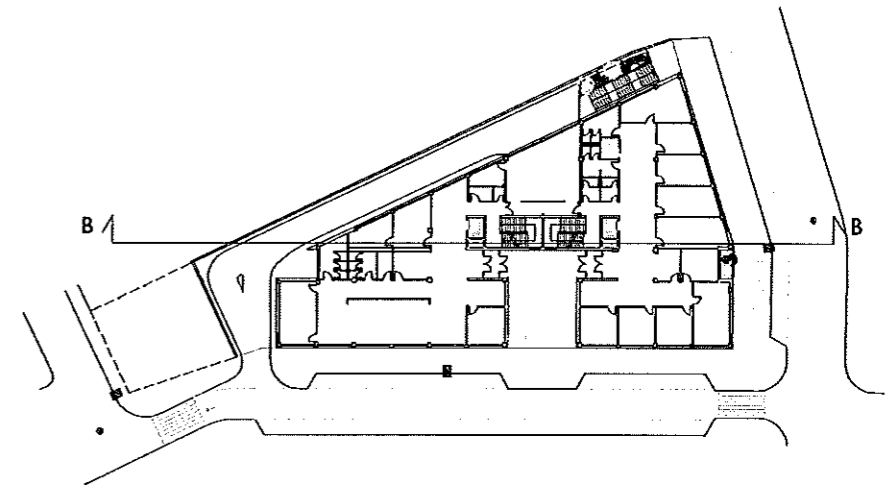

SECCIÓN BB'

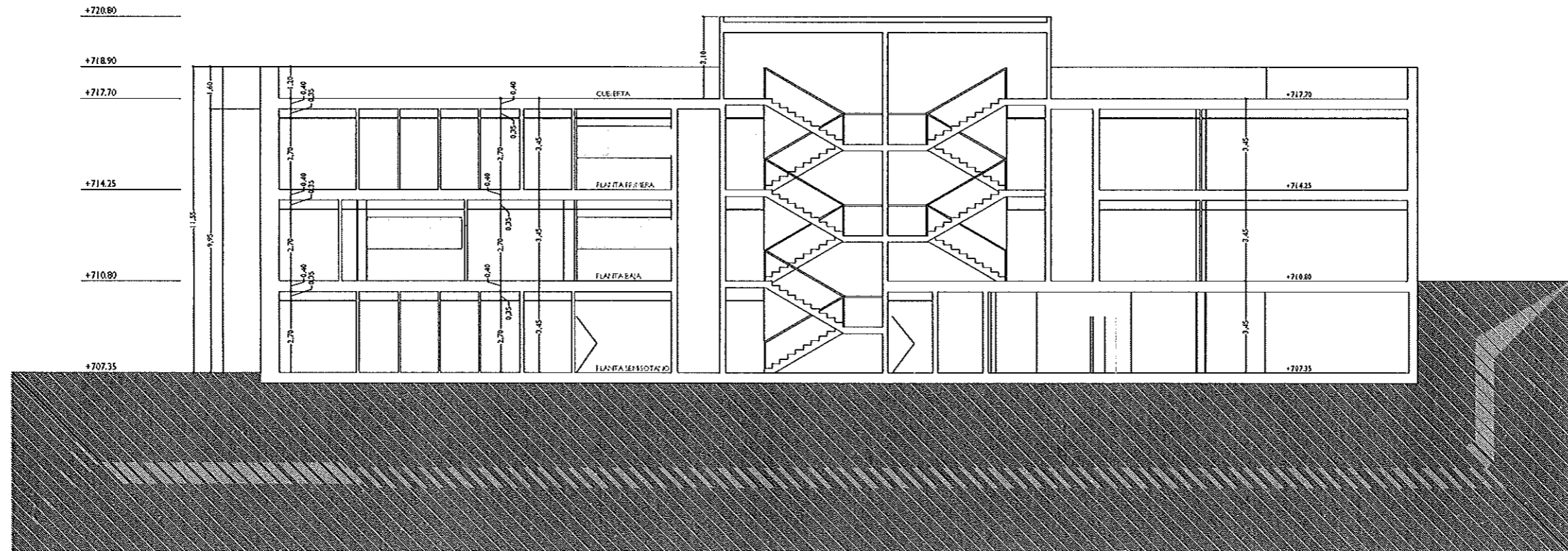

 madrid	ÁREA DE GOBIERNO DE HACIENDA Y ADMINISTRACIÓN PÚBLICA	PLAZA-11
	DIRECCIÓN GENERAL DE PATRIMONIO SUBDIRECCIÓN GENERAL DE EDIFICACIÓN	AS-02
PROYECTO BÁSICO Y DE EJECUCIÓN CENTRO DE SERVICIOS SOCIALES Y COMUNITARIOS "LA VENTILLA"		REFERENCIA 2008
PLAZA-11 DIRECCIÓN GENERAL DE PATRIMONIO Y ADMINISTRACIÓN PÚBLICA		FECHA 2008
PLAZA-11 ARQUITECTURA - SECCIONES SECCIÓN BB'		ESCALA 1/100
A.T. ARQUITECTURA	A.T. ESTRUCTURAS	A.T. INSTALACIONES
EL ARQUITECTO EN JEFE		