

SUBSISTENTE DEL SUELO	1.500,00 m ²
SUBSISTENTE DE FUNDACIONES PLANAS	1.500,00 m ²
SUBSISTENTE VERTICAL	1.500,00 m ²
SUBSISTENTE Y PAVIMENTOS	1.500,00 m ²
OTROS MATERIALES	1.500,00 m ²



AREA DE GOBIERNO DE HACIENDA Y ADMINISTRACION PUBLICA
 DIRECCION GENERAL DE PATRIMONIO
 DEPARTAMENTO II CONTRUCCION Y REHABILITACION DE EDIFICIOS

PROYECTO DE EJECUCION
 CONTRATO REALIZADO EN EL AÑO 2005. TERCERA MODALIDAD DE PAGO. PLAN DE OBRAS
 EMISION: PLAN DE OBRAS DE REHABILITACION DE PATRIMONIO

EMPLAZAMIENTO

ARQUITECTO: ANA SERRON	ARQUITECTO AJUDANTE: CLETO BARBERO SORRIVAS	FECHA: JUNIO 2005	ESCALA: S/E
------------------------	---	-------------------	-------------

A02

-  ENFERMOS FISICOS - 513,75 m²
-  ENFERMOS DE ALZHEIMER - 731,46 m²
-  DIRECCION - 83,15 m²

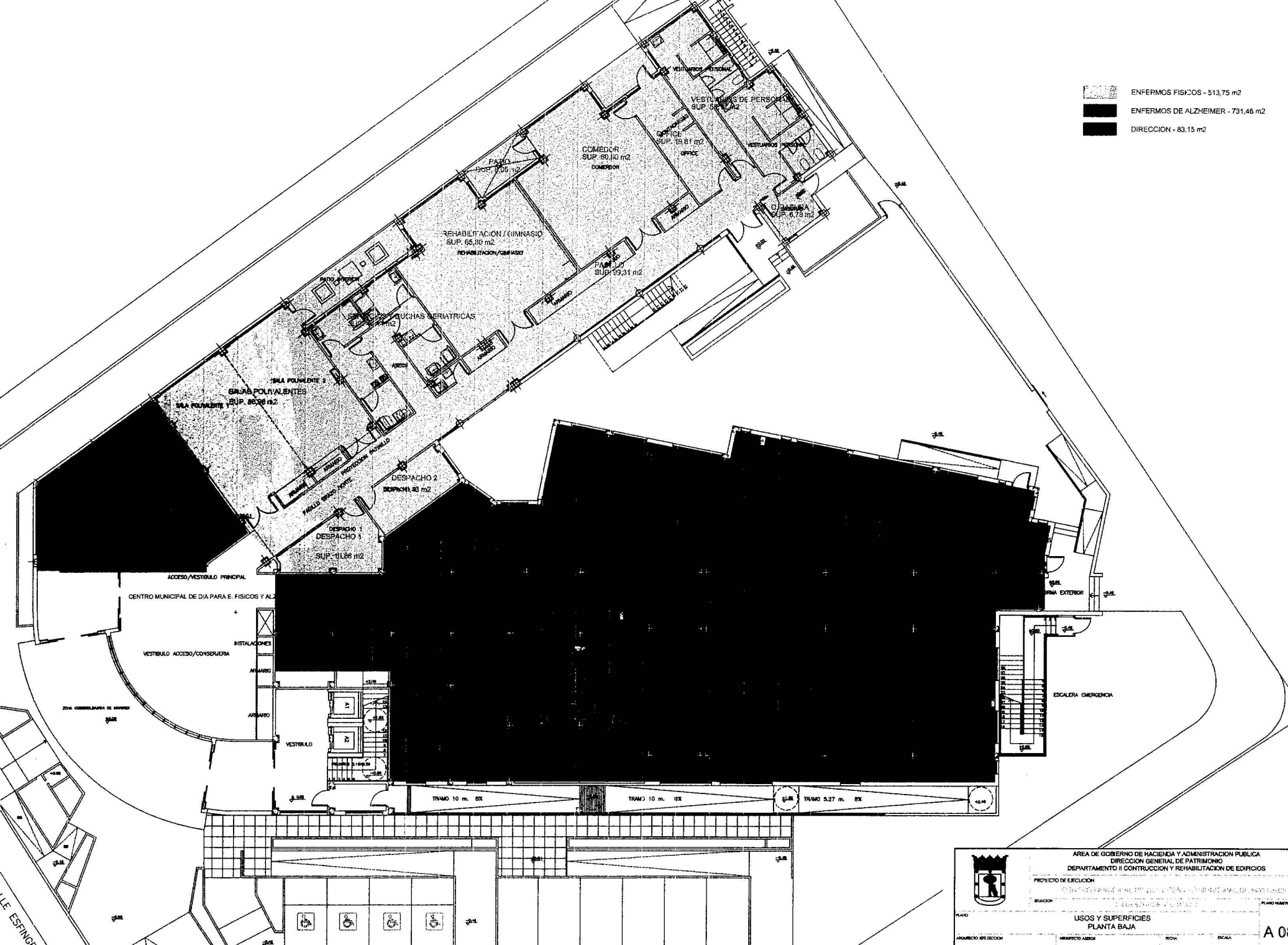

AREA DE GOBIERNO DE HACIENDA Y ADMINISTRACION PUBLICA
 DEPARTAMENTO II CONSTRUCCION Y REHABILITACION DE EDIFICIOS
 PROYECTO DE EJECUCION
 UBICACION: [DESCRIPCION DE UBICACION]
 PLANO NÚMERO: [NÚMERO]
USOS Y SUPERFICIES PLANTA BAJA
 ANUNCIADO 891 SECCION: [NOMBRE]
 ARQUITECTO ABOGADO: [NOMBRE]
 REVISOR: [NOMBRE]
 JUNIO 2005 S/E
A 08

1 LE ESTINGE

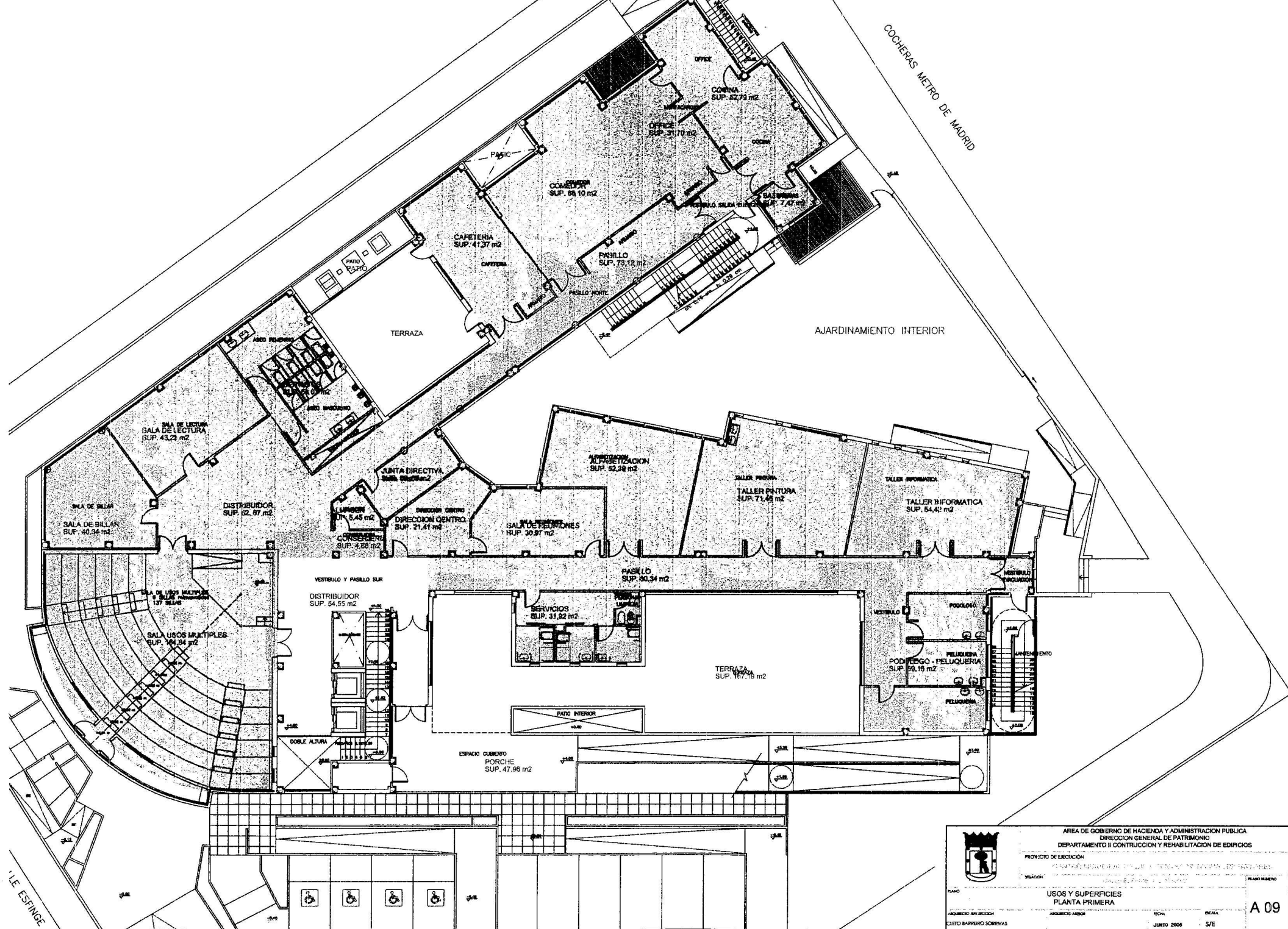

COCHERS METRO DE MADRID

AJARDINAMIENTO INTERIOR

CALLE ESTINGE

	AREA DE GOBIERNO DE HACIENDA Y ADMINISTRACION PUBLICA DEPARTAMENTO DE CONSTRUCCION Y REHABILITACION DE EDIFICIOS		
	PROYECTO DE EJECUCION PLANTA PRIMERA		
ARQUITECTO RAFAEL BARRERO SORRIBAS	ARQUITECTO ASISTENTE JAVIER GARCIA	FECHA JUNIO 2005	ESCALA S/E

CALLE DEL NECTAR

COCHERAS METRO DE MADRID

AJARDINAMIENTO INTERIOR

LUCERNARIO

OFICINA CLASIFICADA

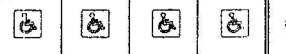
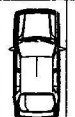

AREA DE GOBIERNO DE HACIENDA Y ADMINISTRACION PUBLICA
 DIRECCION GENERAL DE PATRIMONIO PUBLICO
 DEPARTAMENTO II CONSTRUCCION Y REHABILITACION DE EDIFICIOS

PROYECTO DE EJECUCION
 REHABILITACION DEL PABELLO DE LA UNIVERSIDAD DE MADRID

PLANO MAESTRO

USOS Y SUPERFICIES
 PLANTA CUBIERTAS

INICIADO: 15/06/2005
 ACABADO: 15/06/2005

ARQUITECTO: ABBOS

REDA: JUNIO 2005
 ESCALA: S/E

A 10

CALLE ESFINJE

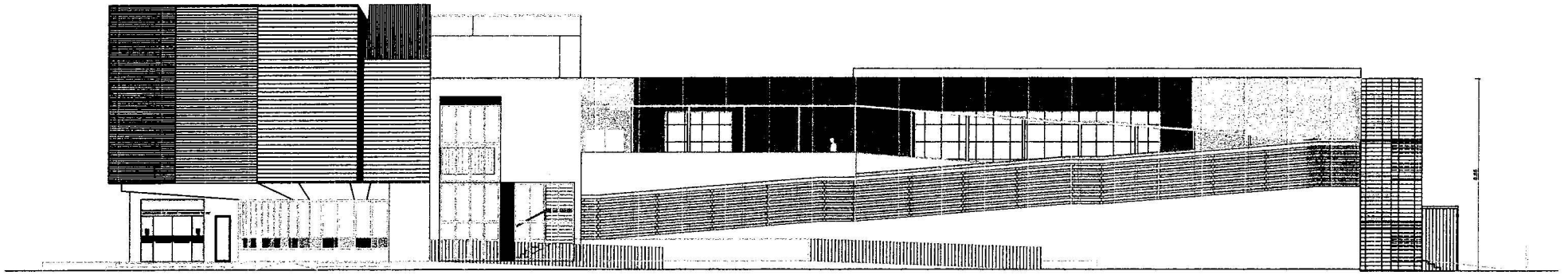

ALZADO SUR

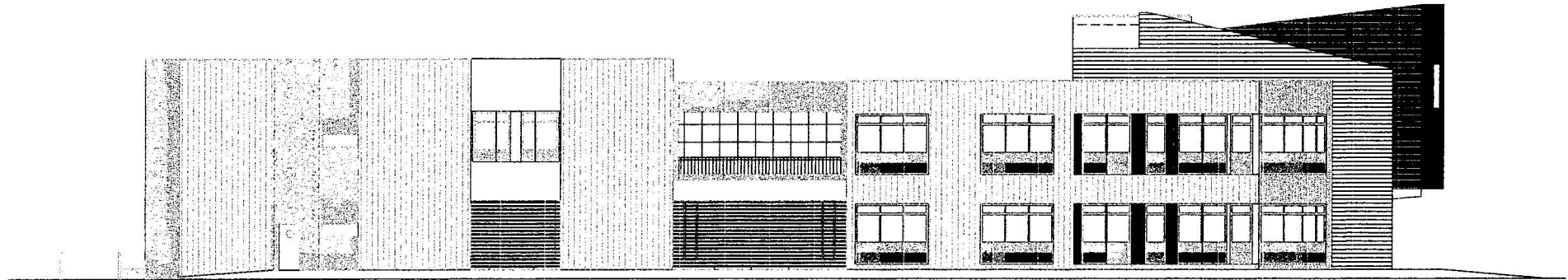

ALZADO NORTE

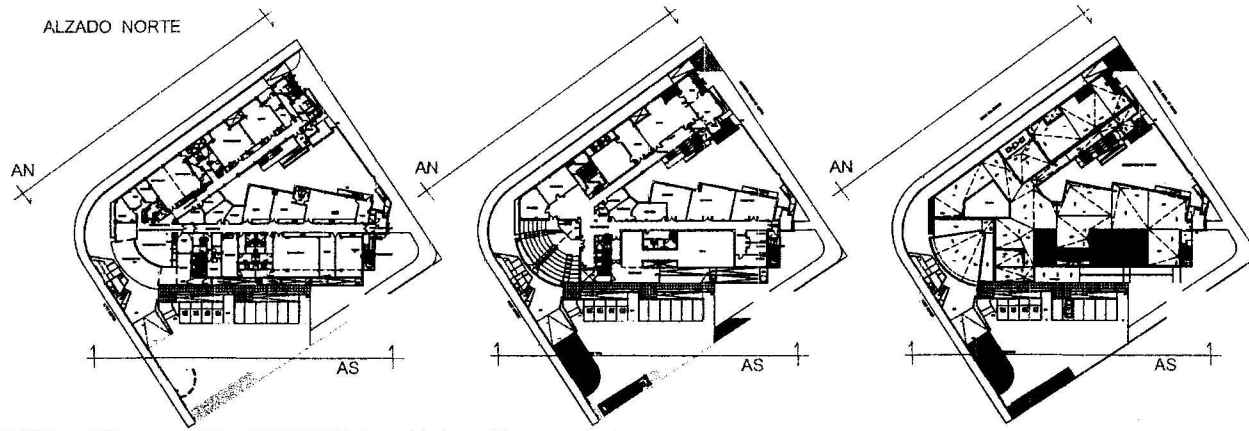

 <p>ÁREA DE GOBIERNO DE HACIENDA Y ADMINISTRACIÓN PÚBLICA DIRECCIÓN GENERAL DE PATRIMONIO DEPARTAMENTO DE CONSTRUCCIÓN Y REHABILITACIÓN DE EDIFICIOS</p>			
PROYECTO DE ELECCIÓN			
OBJETO: CONSTRUCCIÓN DE UN CENTRO DE ATENCIÓN AL CLIENTE EN LAS CARRERAS DE LA VILLA DE SAN VICENTE DE CABAÑA			
MUNICIPIO: VILLAVIEJA DEL CANO			
PLANO NÚMERO			
ALZADO NORTE ALZADO SUR			
PROYECTO	ARQUITECTO	FECHA	ESCALA
ANUNCIO APT. SECCION	ARQUITECTO ABOGADO	JUNIO 2005	S/E
CLETO BARRERO SORREVAS			

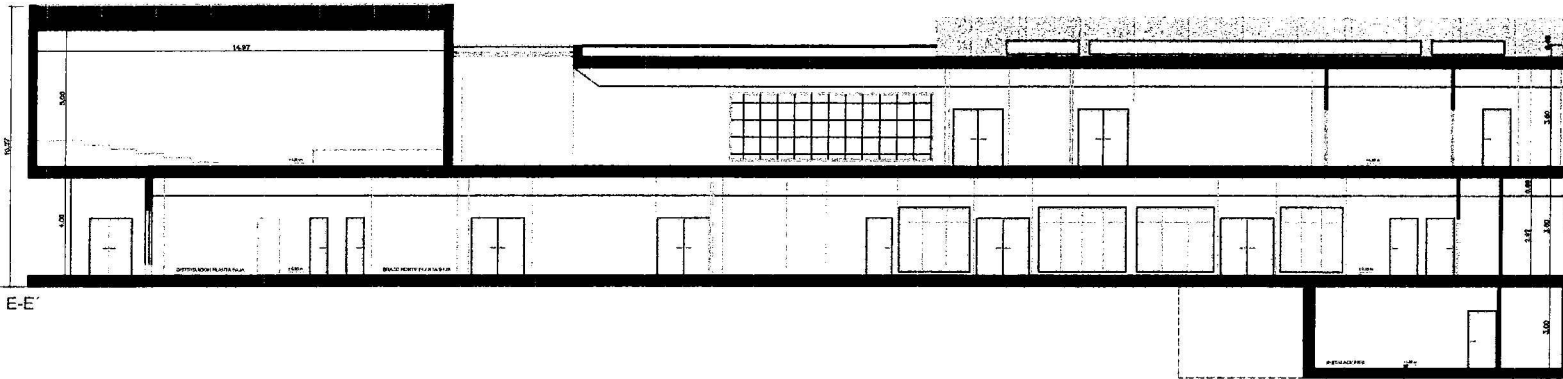

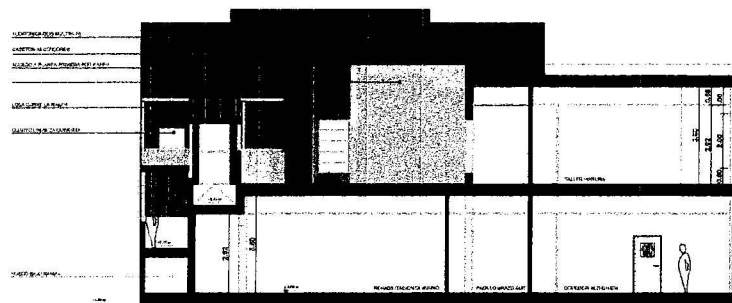
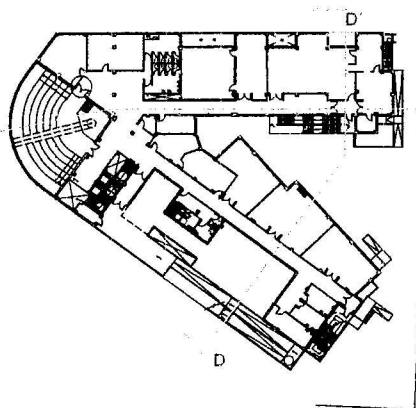
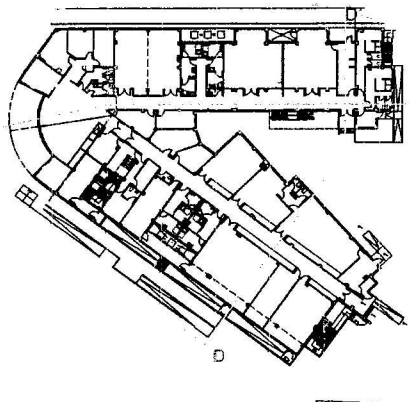

SECCION E-E'

ESQUEMA DE SECCION

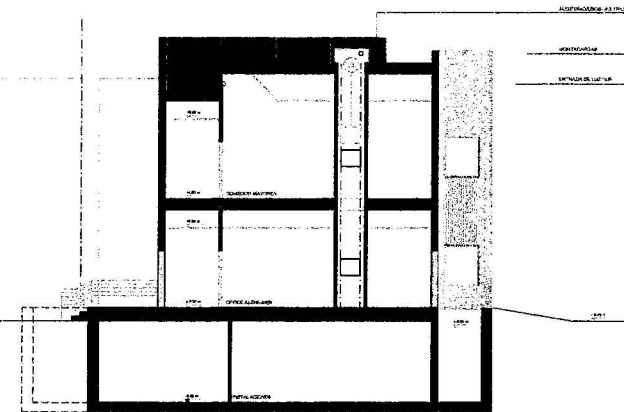

SECCION D-D'



	AREA DE GOBIERNO DE HACIENDA Y ADMINISTRACION PUBLICA DIRECCION GENERAL DE PATRIMONIO DEPARTAMENTO II CONTRUCCION Y REHABILITACION DE EDIFICIOS		
	PROYECTO DE EJECUCION CONTRATO DE OBRAS DE REHABILITACION DE LA FACULTAD DE CIENCIAS DE LA UNIVERSIDAD DE ASTURIAS EN LA CALLE DE SAN VICENTE 2 33005 OVIEDO		
PLANO	SECCIONES D Y E	FECHA	ESCALA
ADQUIRIDO	CLETO BARRERO SORRIVA	MAYO 2005	5/E