

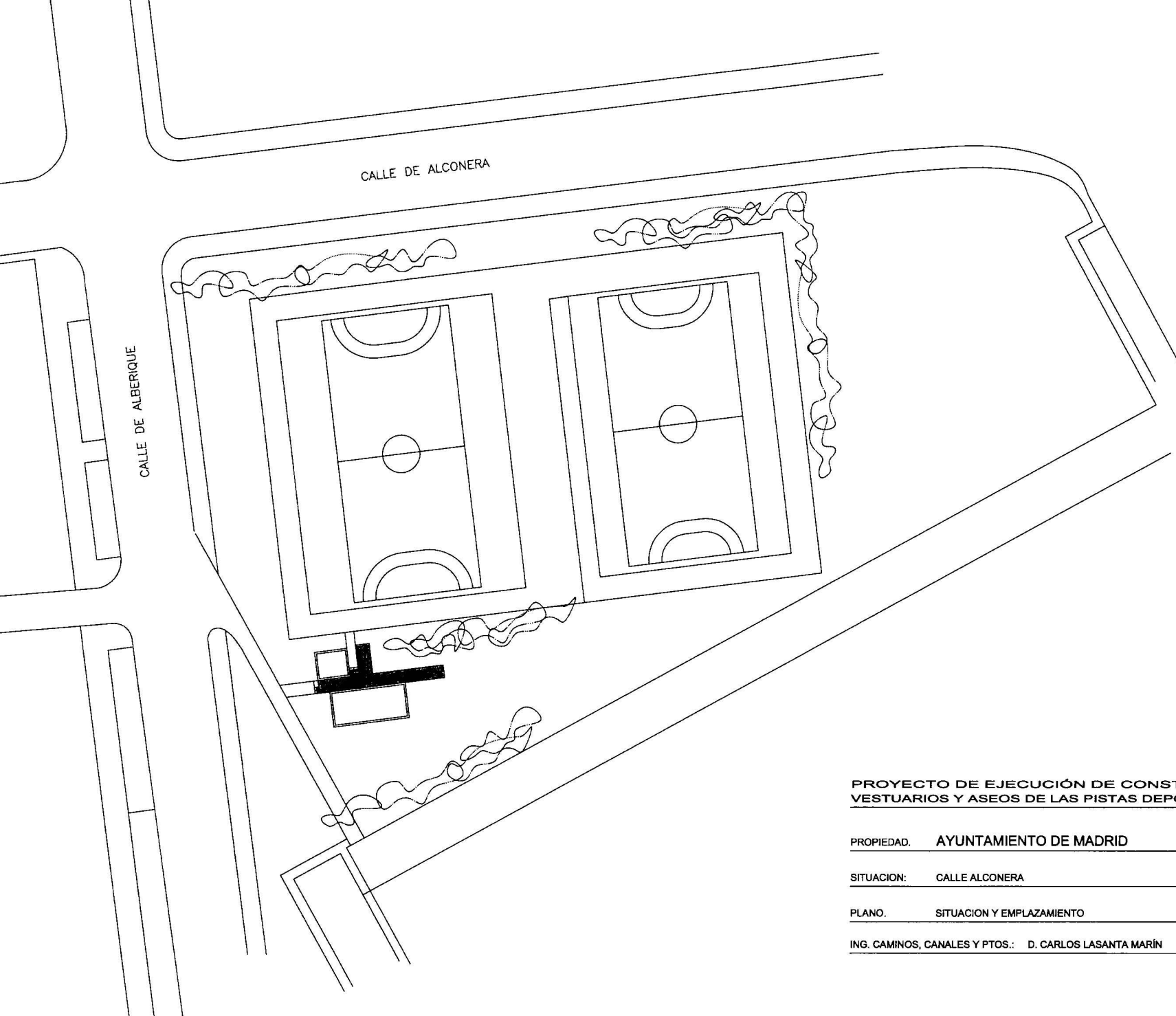

AREA DE GOBIERNO DE HACIENDA y ADMINISTRACION PUBLICA
DIRECCION GENERAL DE PATRIMONIO

DEPARTAMENTO I CONSTRUCCION Y REHABILITACION DE EDIFICIOS

Proyecto de ejecución de construcción de edificios de vestuarios y aseos de las pistas deportivas en las calles Alconera y Albericia



PROYECTO DE EJECUCIÓN DE CONSTRUCCIÓN DEL EDIFICIO DE VESTUARIOS Y ASEOS DE LAS PISTAS DEPORTIVA DE LA CALLE ALCONERA

PROPIEDAD. AYUNTAMIENTO DE MADRID

SITUACION: CALLE ALCONERA ENERO 2005

PLANO. SITUACION Y EMPLAZAMIENTO ESCALA 1:500

ING. CAMINOS, CANALES Y PTOS.: D. CARLOS LASANTA MARÍN

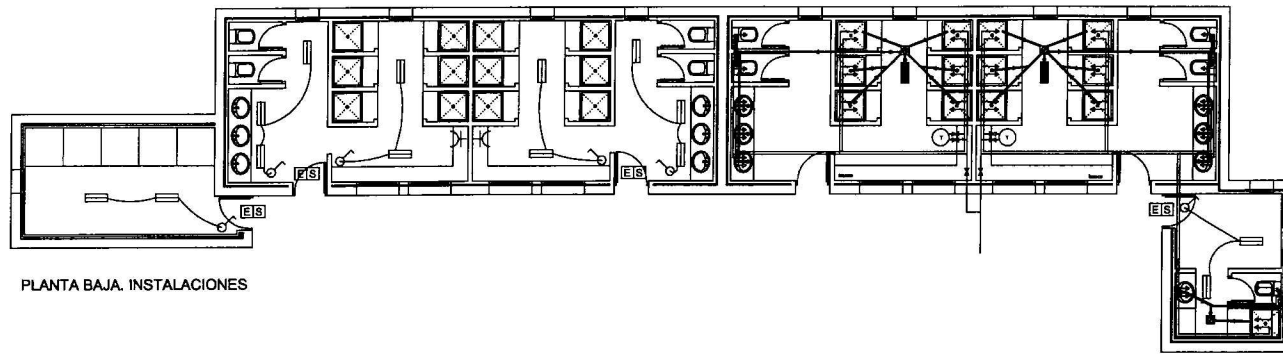

PLANTA BAJA. INSTALACIONES

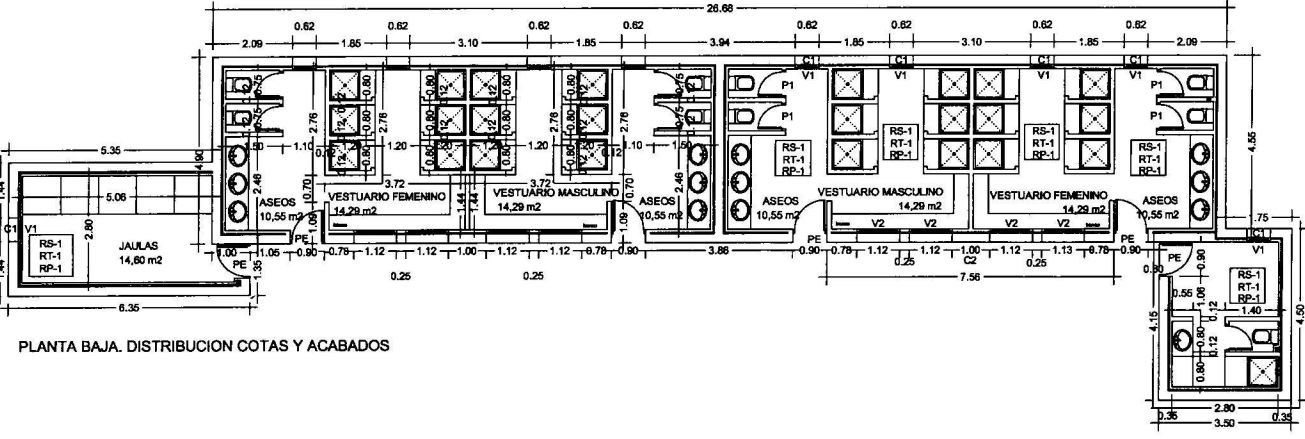

PLANTA BAJA. DISTRIBUCION COTAS Y ACABADOS

LEYENDA DE ELECTRICIDAD

- BASE DE ENCHUFE 10/16 A
- CUADRO GRAL. DE DISTRIBUCION + INTERRUPTOR CONTROL DE POTENCIA
- INTERRUPTOR UNIPOLAR (10A)
- LUMINARIA ESTANCA 2x18W
- ALUMBRADO DE EMERGENCIA MÍN. 3 Lux
- SEÑALIZACIÓN SALIDA. UNE-23-034

DIAMETROS COBRE Y PVC

LAS TUBERIAS DISCURREN A 10CM DE LA CARA INFERIOR DEL FORJADO SUPERIOR HASTA LA VERTICAL DEL PUNTO DE AGUA CORRESPONDIENTE.

| DIAMETRO DE CONDUCCIONES DE COBRE | | DESAGUES PVC | |
|-----------------------------------|-------|-----------------|--------|
| DISTRIBUCION INTERIOR DE COBRE | 26.28 | LAVABOS | 32 mm |
| ASCENDENTE | 28.28 | INODORO | 110 mm |
| LAVABOS | 10.12 | DUCHA | 40 mm |
| INODORO | 10.12 | FREGADERO | 40 mm |
| DUCHA | 16.18 | BOTE SIFONICO | 110 mm |
| FREGADERO | 13.15 | BAJANTE BAÑOS | 125 mm |
| | | BAJANTE COCINAS | 80 mm |

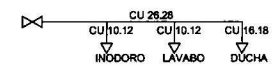

LEYENDA FONTANERIA, SANEAMIENTO Y CALEFACCIÓN

- ACOMETIDA A RED GENERAL
- CONTADOR GENERAL
- BAJANTE P.V.C.
- CANALIZACION AGUA FRIA
- CANALIZACION AGUA CALIENTE
- DISTRIBUCION AGUA FRIA
- DISTRIBUCION AGUA CALIENTE
- DESAGÜE PTE >1.5%
- GRIFO COLOCADO EN PUNTO DE CONSUMO AGUA FRIA
- GRIFO COLOCADO EN PUNTO DE CONSUMO AGUA CALIENTE
- LLAVE DE CORTE
- LLAVE DE CORTE CON GRIFO DE VACIADO
- CALDERA DE GAS
- ACUMULADOR
- GRUPO DE PRESION
- TERMO 100 L
- VALVULA REDUCTORA
- VALVULA DE RETENCION
- BOTE SIFONICO
- ARQUETAS
- ARQUETA SEPARADORA DE GRASAS
- ARQUETA SUMIDERO SIFONICO
- SUMIDERO SIFONICO

CUADRO APARATOS SANITARIOS

| | APARATO | MARCA | MODELO | COLOR | Nº TOTAL | |
|--|-------------|-------|-----------------|--------|----------|-----------|
| | LAVABO | ROCA | VICTORIA | BLANCO | 13 | CON SIFÓN |
| | INODORO | ROCA | VICTORIA | BLANCO | 9 | |
| | PLATO DUCHA | ROCA | ONTARIO 80x80CM | BLANCO | 24 | |

GRIFERIA TODOS SON DE LA SERIE VICTORIA PLUS DE MARCA ROCA (CROMADOS).

PROYECTO DE EJECUCIÓN DE CONSTRUCCIÓN DEL EDIFICIO DE VESTUARIOS Y ASEOS DE LAS PISTAS DEPORTIVA DE LA CALLE ALCONERA

| | |
|--------------------------------|---|
| PROPIEDAD. | AYUNTAMIENTO DE MADRID |
| SITUACION: | CALLE ALCONERA |
| | ENERO 2005 |
| PLANO. | PLANTA BAJA. DISTRIBUCION, ACOTACION, ACABADOS E INTALACIONES |
| | ESCALA 1:100 |
| ING. CAMINOS, CANALES Y PTOS.: | D. CARLOS LASANTA MARÍN |

CARPINTERIAS ACABADOS

| CARPINTERIAS | ACABADOS | TECHOS |
|--|--|---|
| V1 VENT. CARPINTERIA ALUMINIO | S U E L O S | RT-1 PINTURA TEMPLE LISO SOBRE ENLUCIDO DE YESO |
| V2 VENT. CARPINTERIA ALUMINIO | RS-1 GRES 30 X 30 | |
| C1 CERRAJERIA | P A R E D E S | |
| C2 CERRAJERIA | RP-1 REVESTIMIENTO PARED ALICATADO PLAQUETA DE 15x15CM | |
| PE PUERTA DE ENTRADA | | |
| P1 PUERTA ASEOS MADERA PARA PINTAR 82 CM | | |

CERRAMIENTO EXTERIOR (espesor total = 35 cm) TABIQUERIA INTERIOR (espesor total = 12 cm)

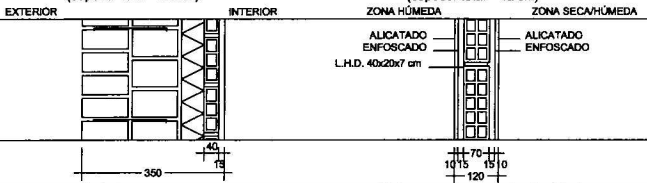

PUERTA CHAPA DE ACERO LACADA FUERTAS CHAPA ACERO LACADA CARPINTERIA ALUMINIO CERRAJERIA

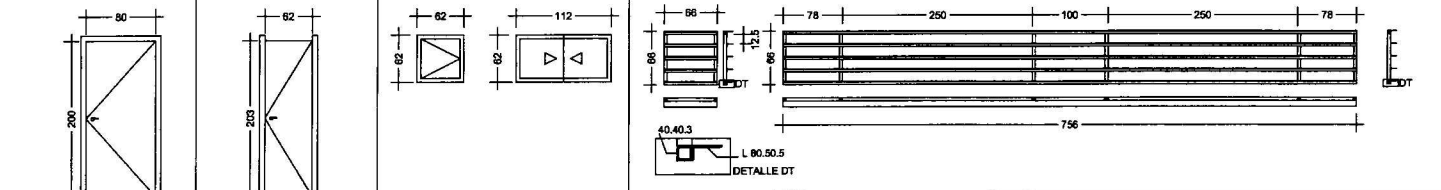

| MODELO | PE | P1 | V1 | V2 | C1 | C2 |
|----------------|--------|--------|---------|--------|---------|--------|
| CANTIDADES | 6 UDS. | 9 UDS. | 10 UDS. | 8 UDS. | 10 UDS. | 2 UDS. |
| CRISTALAMIENTO | | | | | | |

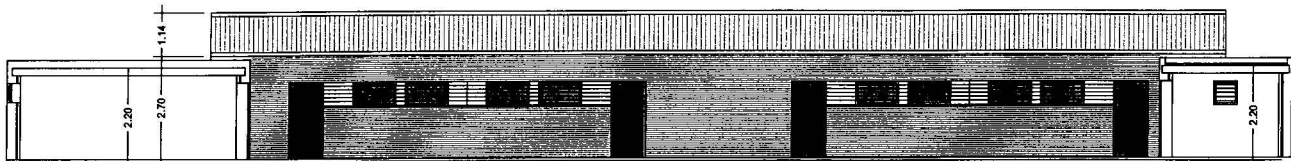

SECCION E-E

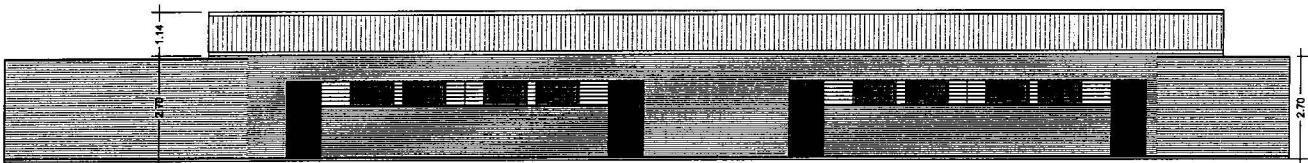

ALZADO A-A

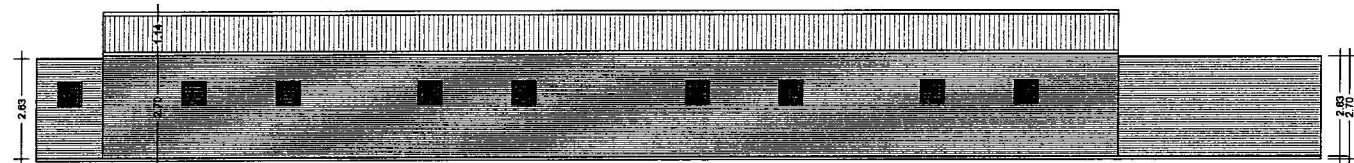

ALZADO B-B

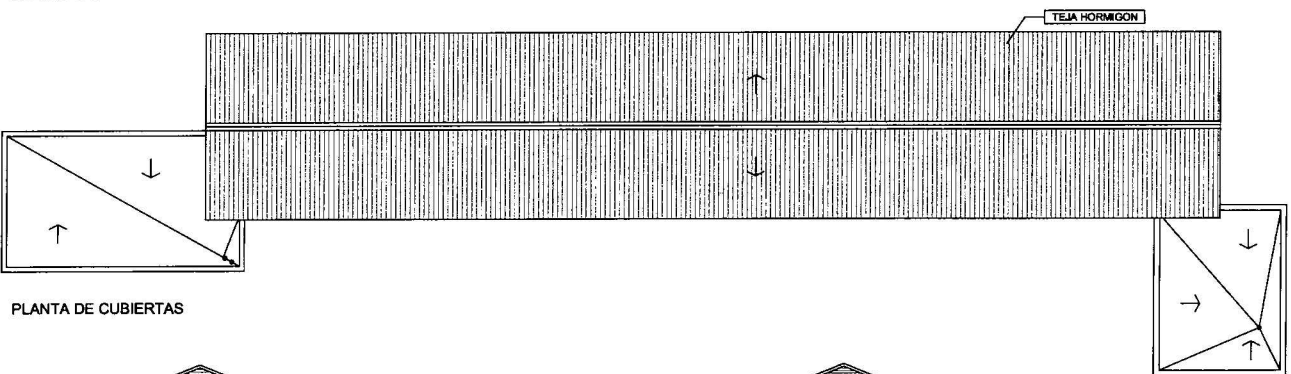

PLANTA DE CUBIERTAS

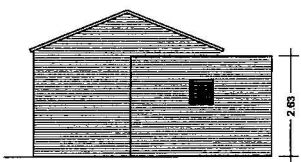

ALZADO C-C

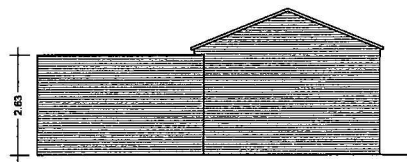

ALZADO D-D

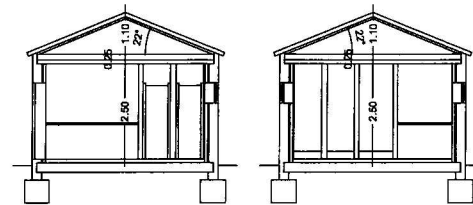

SECCION G-G

SECCION F-F

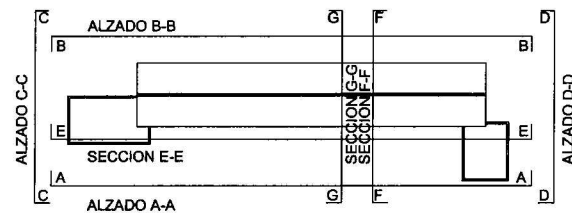

VESTUARIOS Y ASEOS DE LAS PISTAS DEPORTIVA DE LA CALLE ALCONERA

PROPIEDAD: AYUNTAMIENTO DE MADRID

SITUACION: CALLE ALCONERA

ENERO 2006

PLANO: PLANTA DE CUBIERTAS, ALZADOS Y SECCIONES.

ESCALA 1:100

ING. CAMINOS, CANALES Y PTOS.: D. CARLOS LASANTA MARIN

CALLE DE ALBERICIA

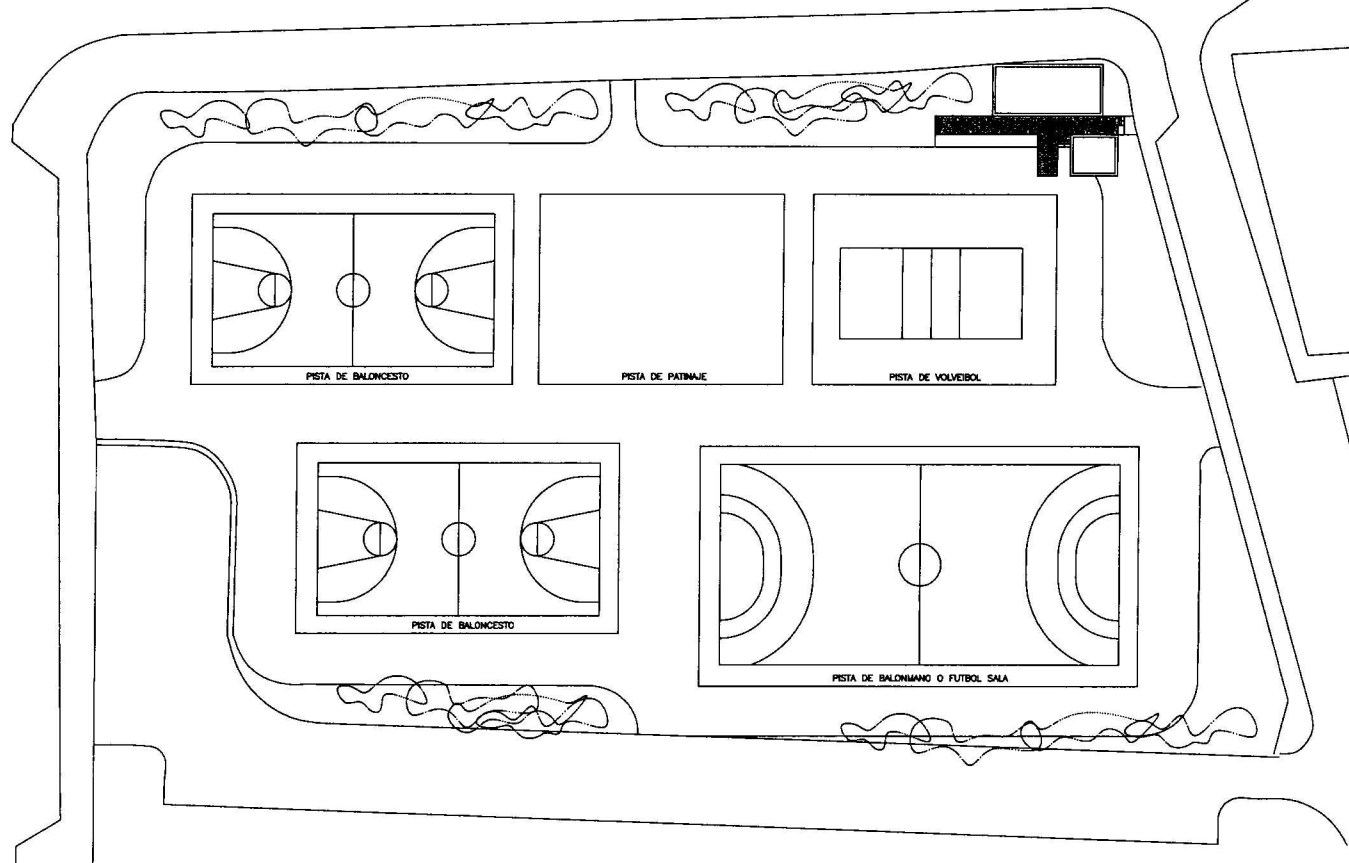

PROYECTO DE EJECUCIÓN DE CONSTRUCCIÓN DEL EDIFICIO DE VESTUARIOS Y ASEOS DE LAS PISTAS DEPORTIVA DE LA CALLE ALBERICIA

PROPIEDAD. AYUNTAMIENTO DE MADRID

SITUACION: CALLE ALBERICIA

ENERO 2005

PLANO. SITUACION Y EMPLAZAMIENTO

ESCALA 1:500

ING. CAMINOS, CANALES Y PTOS.: D. CARLOS LASANTA MARÍN

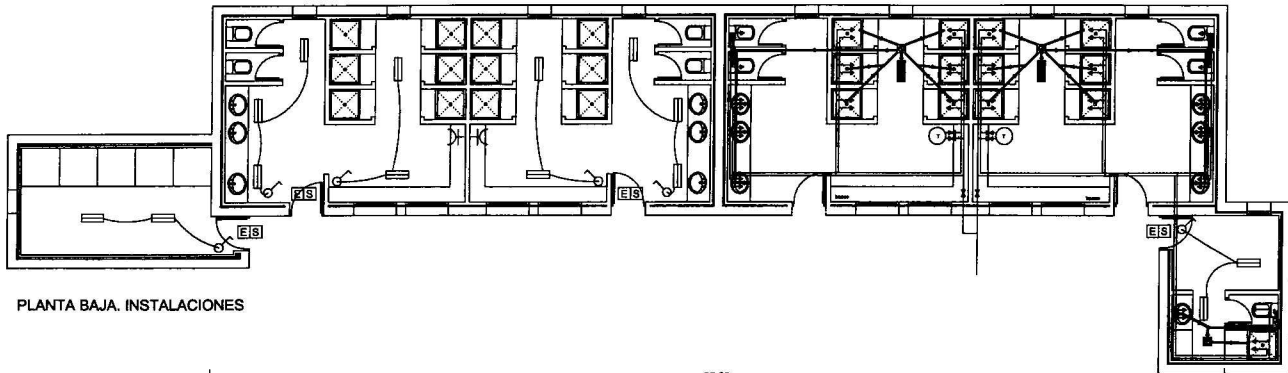

PLANTA BAJA. INSTALACIONES

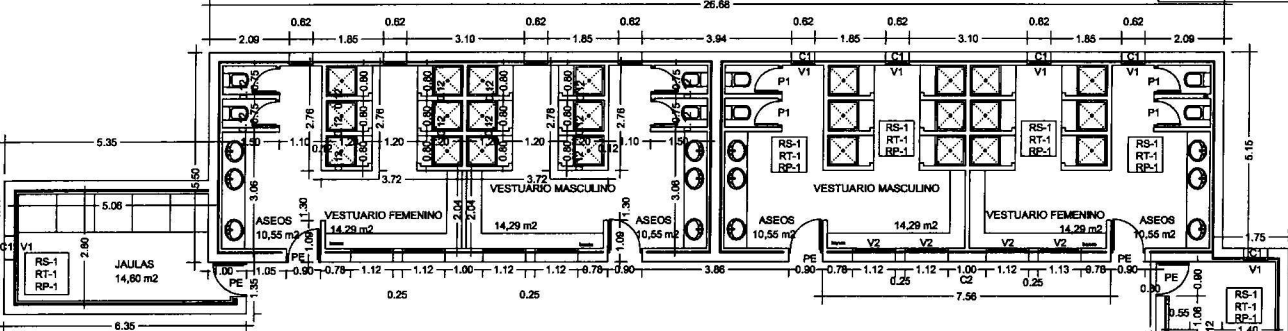

PLANTA BAJA. DISTRIBUCION COTAS Y ACABADOS

LEYENDA DE ELECTRICIDAD

- BASE DE ENCHUFE 10/16 A
- CUADRO GRAL. DE DISTRIBUCION + INTERRUPTOR CONTROL DE POTENCIA
- INTERRUPTOR UNIPOLAR (10A)
- LUMINARIA ESTANCA 2x18W
- ALUMBRADO DE EMERGENCIA MÍN. 3 Lux
- SERIALIZACIÓN SALIDA. UNE-23-034

DIAMETROS COBRE Y PVC

LAS TUBERIAS DISCURREN A 10CM DE LA CARA INFERIOR DEL FORJADO SUPERIOR HASTA LA VERTICAL DEL PUNTO DE AGUA CORRESPONDIENTE.

| DIAMETRO DE CONDUCCIONES DE COBRE | | DESAGUES PVC | |
|-----------------------------------|-------|-----------------|--------|
| DISTRIBUCION INTERIOR DE COBRE | 26.28 | LAVABOS | 32 mm |
| ASCENDENTE | 26.28 | INODORO | 110 mm |
| LAVABOS | 10.12 | DUCHA | 40 mm |
| INODORO | 10.12 | FREGADERO | 40 mm |
| DUCHA | 16.18 | BOTE SIFONICO | 110 mm |
| FREGADERO | 13.15 | BAJANTE BAÑOS | 125 mm |
| | | BAJANTE COCINAS | 80 mm |

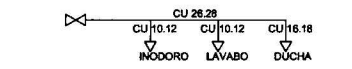

LEYENDA FONTANERIA, SANEAMIENTO Y CALEFACCIÓN

- ACOMETIDA A RED GENERAL
- CONTADOR GENERAL
- BAJANTE P.V.C.
- CANALIZACION AGUA FRIA
- CANALIZACION AGUA CALIENTE
- DISTRIBUCION AGUA FRIA
- DISTRIBUCION AGUA CALIENTE
- DESAGÜE PTE >1,5%
- GRIFO COLOCADO EN PUNTO DE CONSUMO AGUA FRIA
- GRIFO COLOCADO EN PUNTO DE CONSUMO AGUA CALIENTE
- LLAVE DE CORTE
- LLAVE DE CORTE CON GRIFO DE VACIADO
- CALDERA DE GAS
- ACUMULADOR
- GRUPO DE PRESION
- TERMO 100 L
- VALVULA REDUCTORA
- VALVULA DE RETENCION
- BOTE SIFONICO
- ARQUETAS
- ARQUETA SEPARADORA DE GRASAS
- ARQUETA SUMIDERO SIFONICO
- SUMIDERO SIFONICO

CUADRO APARATOS SANITARIOS

| APARATO | MARCA | MODELO | COLOR | Nº TOTAL | |
|-------------|-------|-----------------|--------|----------|-----------|
| LAVABO | ROCA | VICTORIA | BLANCO | 13 | CON SIFÓN |
| INODORO | ROCA | VICTORIA | BLANCO | 9 | |
| PLATO DUCHA | ROCA | ONTARIO 80x80CM | BLANCO | 24 | |

GRIFERÍA TODOS SON DE LA SERIE VICTORIA PLUS DE MARCA ROCA (CROMADOS).

PROYECTO DE EJECUCIÓN DE CONSTRUCCIÓN DEL EDIFICIO DE VESTUARIOS Y ASEOS DE LAS PISTAS DEPORTIVA DE LA CALLE ALBERICIA

PROPIEDAD: AYUNTAMIENTO DE MADRID
 SITUACION: CALLE ALBERICIA ENERO 2005
 PLANO: PLANTA BAJA. DISTRIBUCION, ACOTACION, ACABADOS E INTALACIONES ESCALA 1:100
 ING. CAMINOS, CANALES Y PTOS.: D. CARLOS LASANTA MARIN

| CARPINTERIAS | ACABADOS |
|--|--|
| V1 VENT. CARPINTERIA ALUMINIO | SUELOS |
| V2 VENT. CARPINTERIA ALUMINIO | RS-1 GRES 30 X30 |
| C1 CERRAJERIA | TECHOS |
| C2 CERRAJERIA | RT-1 PINTURA TEMPLE LISO SOBRE ENLUCIDO DE YESO |
| PE PUERTA DE ENTRADA | P A R E D E S |
| P1 PUERTA ASEOS MADERA PARA PINTAR 62 CM | RP-1 REVESTIMIENTO PARED ALICATADO PLAQUETA DE 15x15CM |

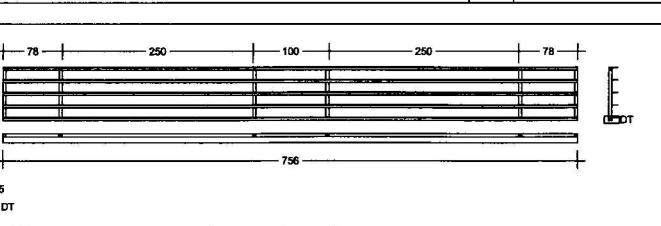
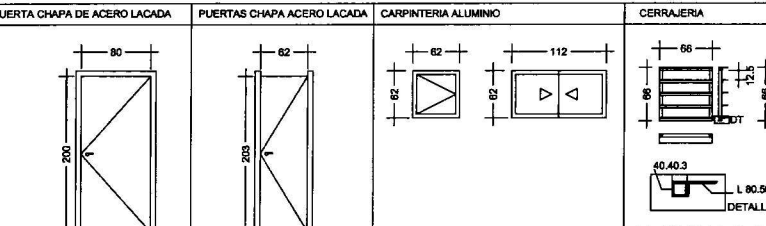
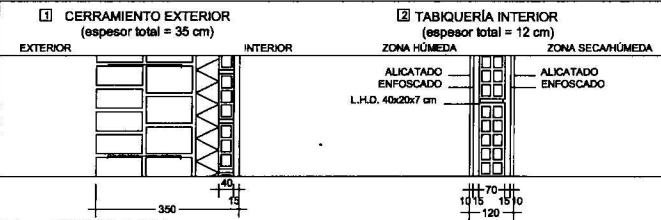

| MODELO | PE | P1 | V1 | V2 | C1 | C2 |
|----------------|--------|--------|---------|--------|---------|--------|
| CANTIDADES | 8 UDS. | 9 UDS. | 10 UDS. | 8 UDS. | 10 UDS. | 2 UDS. |
| CRISTALAMIENTO | | | | | | |

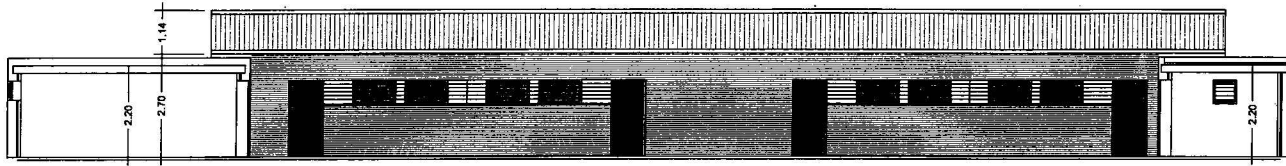

SECCION E-E

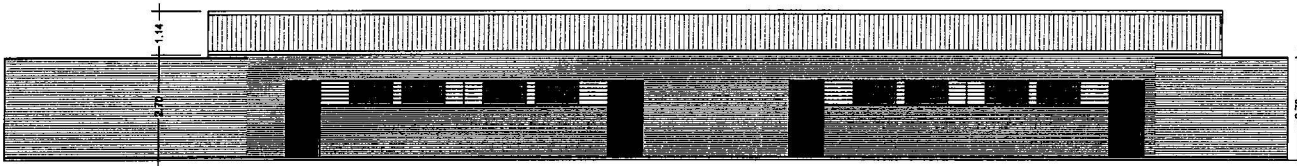

ALZADO A-A

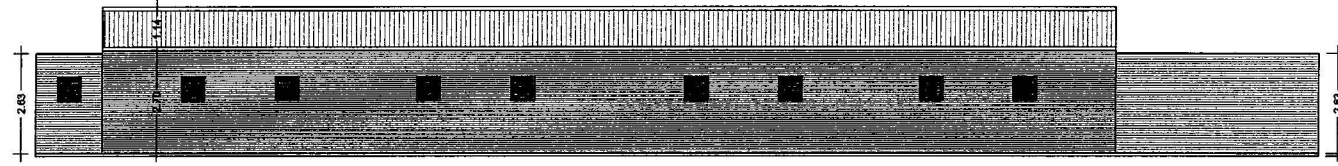

ALZADO B-B

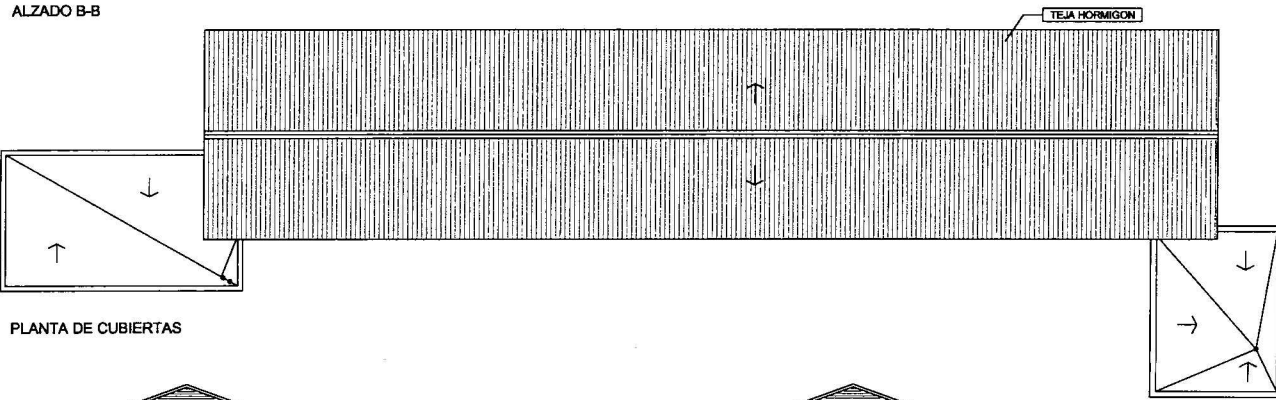

PLANTA DE CUBIERTAS

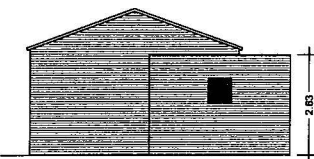

ALZADO C-C

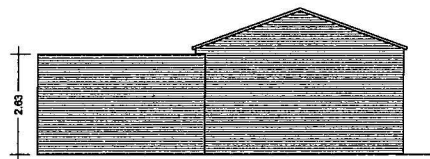

ALZADO D-D

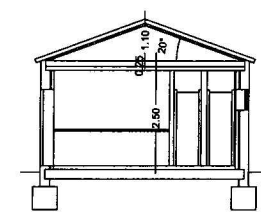

SECCION G-G

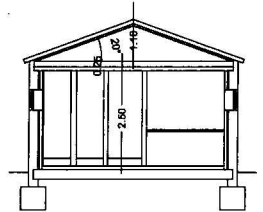

SECCION F-F

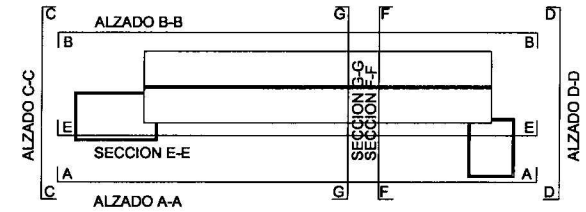

VESTUARIOS Y ASEOS DE LAS PISTAS DEPORTIVA DE LA CALLE ALBERICIA

PROPIEDAD: AYUNTAMIENTO DE MADRID

SITUACION: CALLE ALBERICIA ENERO 2005

PLANO: PLANTA DE CUBIERTAS, ALZADOS Y SECCIONES. ESCALA 1:100

ING. CAMINOS, CANALES Y PTOS.: D. CARLOS LASANTA MARIN