

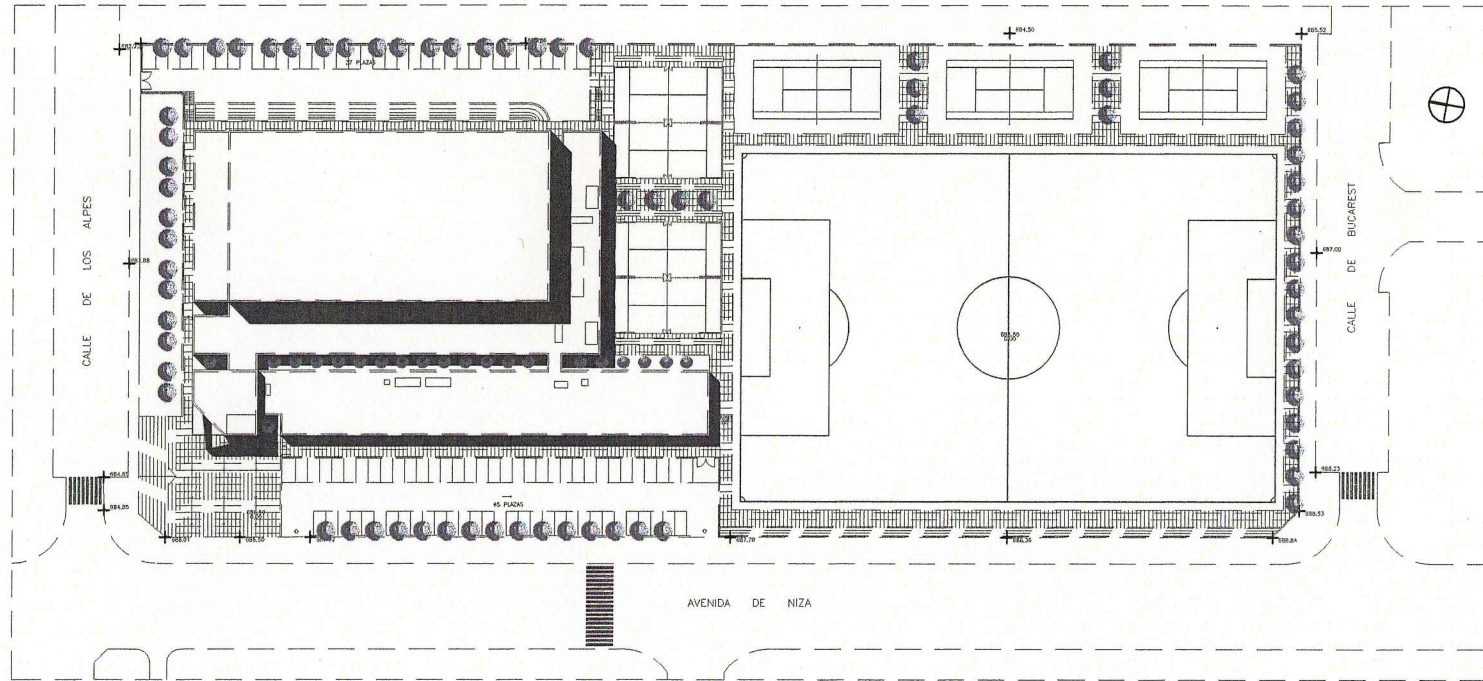



POLIDEPORTIVO "LAS ROSAS"
Avda.de Niza,C/de los Alpes,C/ Bucarest.



 madrid	AREA DE GOBIERNO DE HACIENDA Y ADMINISTRACION PUBLICA	PLANO N° A-00
	DIRECCION GENERAL DE PATRIMONIO DEPARTAMENTO I CONSTRUCCION Y REHABILITACION DE EDIFICIOS	
PROYECTO	POLIDEPORTIVO "LAS ROSAS"	
EMPLAZAMIENTO	CALLE DE NIZA, CALLE DE LOS ALPES, CALLE DE BUCAREST	
PLANO	SITUACION	
EL ARQT. JEFE DEL DEPARTAMENTO V.º B.º	EL ARQUITECTO	
		REFERENCIA FECHA 2005 ESCALA S/E

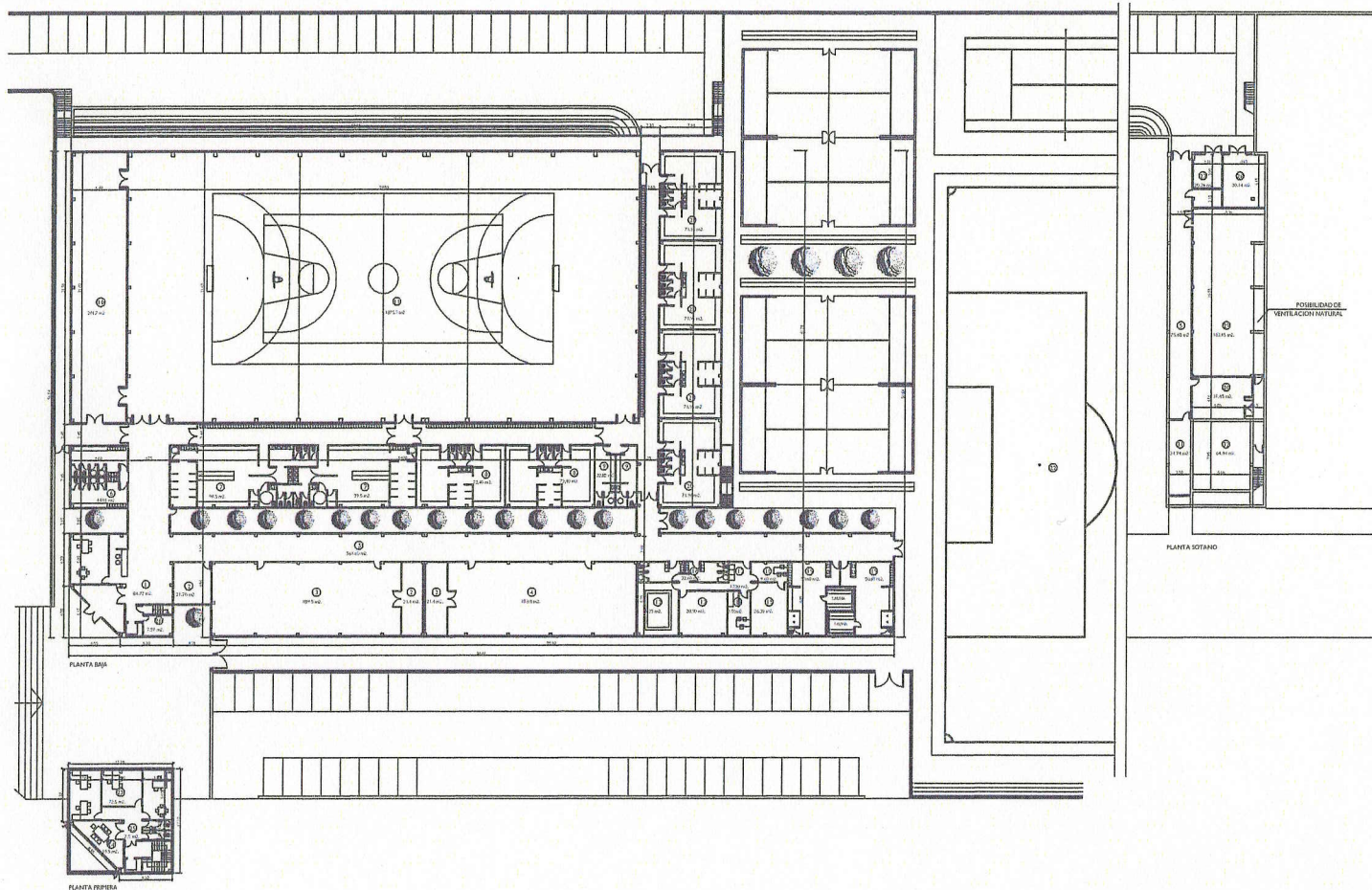

 madrid	AREA DE GOBIERNO DE HACIENDA Y ADMINISTRACION PUBLICA	PLANO Nº A-00
	DIRECCION GENERAL DE PATRIMONIO DEPARTAMENTO I CONSTRUCCION Y REHABILITACION DE EDIFICIOS	
PROYECTO	POLIDEPORTIVO "LAS ROSAS"	REFERENCIA
EMPLAZAMIENTO	CALLE DENIZA, CALLE DE LOS ALPES, CALLE DE BUCAREST.	FECHA 2009
PLANO	PLANTA DE USOS	ESCALA S/E
EL ARQT* JEFE DEL DEPARTAMENTO Vº Bº	EL ARQUITECTO	

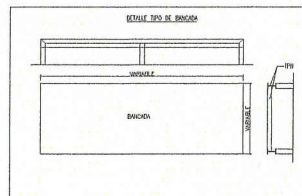
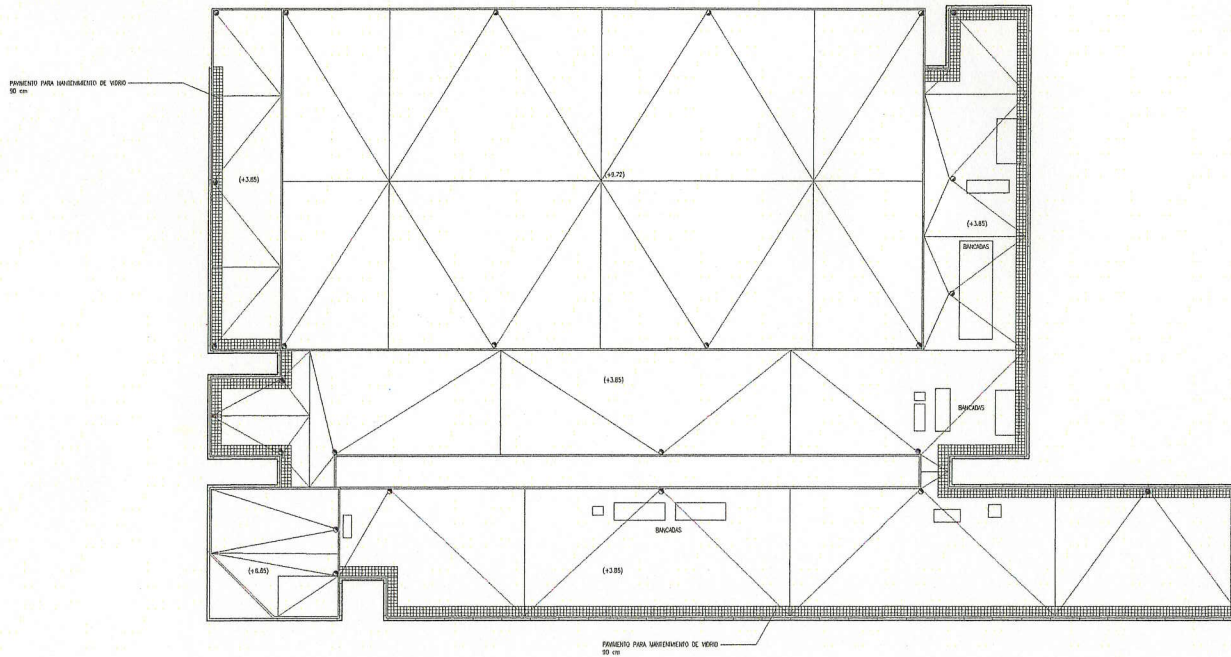

 madrid	AREA DE GOBIERNO DE HACIENDA Y ADMINISTRACION PUBLICA	PLANO Nº A-00
	DIRECCION GENERAL DE PATRIMONIO DEPARTAMENTO I CONSTRUCCION Y REHABILITACION DE EDIFICIOS	REFERENCIA
PROYECTO	POLIDEPORTIVO "LAS ROSAS"	FECHA 2005
EMPLAZAMIENTO	CALLE DE NIZA, CALLE DE LOS ALPES, CALLE DE BUCAREST.	ESCALA
PLANO	PLANTA DE CUBIERTAS	S/E
EL ARQTº JEFE DEL DEPARTAMENTO Vº Bº	EL ARQUITECTO	

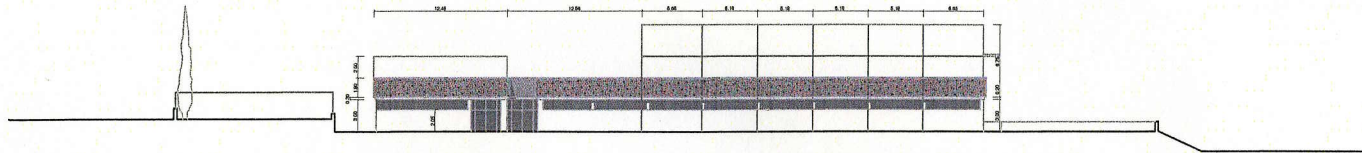

ALZADO SUR

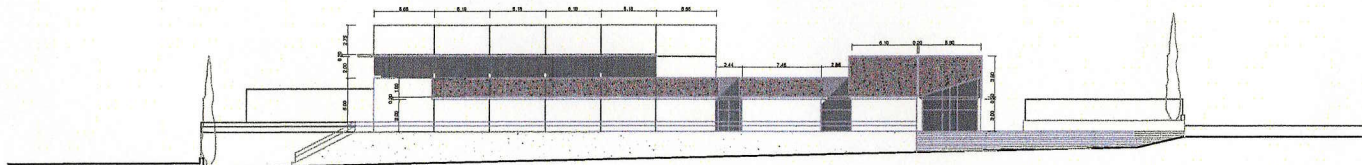

ALZADO NORTE

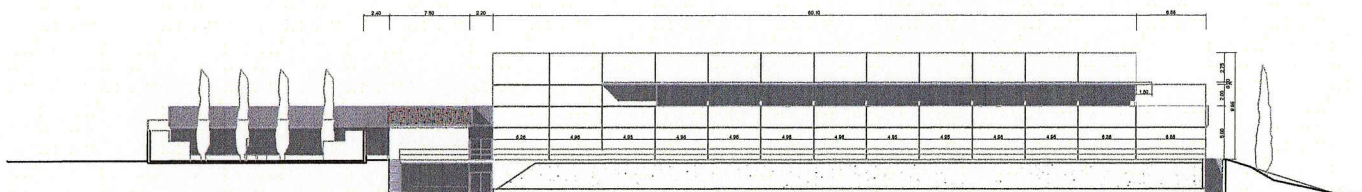

ALZADO ESTE

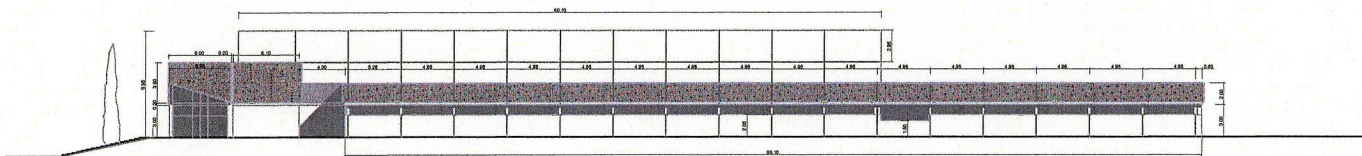

ALZADO OESTE

 madrid	AREA DE GOBIERNO DE HACIENDA Y ADMINISTRACION PUBLICA	PLANO Nº A-00
	DIRECCION GENERAL DE PATRIMONIO DEPARTAMENTO I CONSTRUCCION Y REHABILITACION DE EDIFICIOS	
PROYECTO	POLIDEPORTIVO "LAS ROSAS"	
EMPLAZAMIENTO	CALLE DE NIZA, CALLE DE LOS ALPES, CALLE DE BUCAREST	
PLANO	ALZADOS	
EL ARQTº JEFE DEL DEPARTAMENTO Vº Bº	EL ARQUITECTO	
		REFERENCIA FECHA 2005 ESCALA S/E

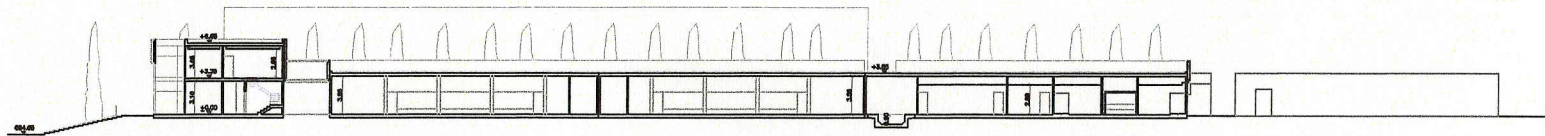

SECCION 1

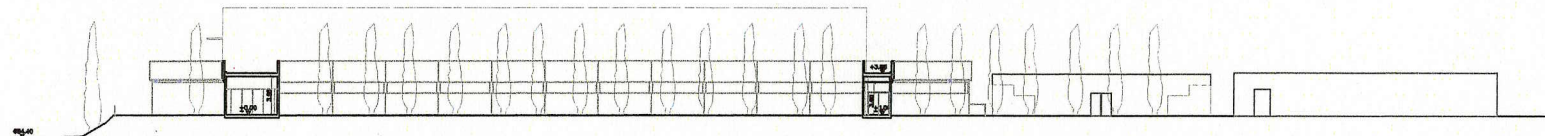

SECCION 2

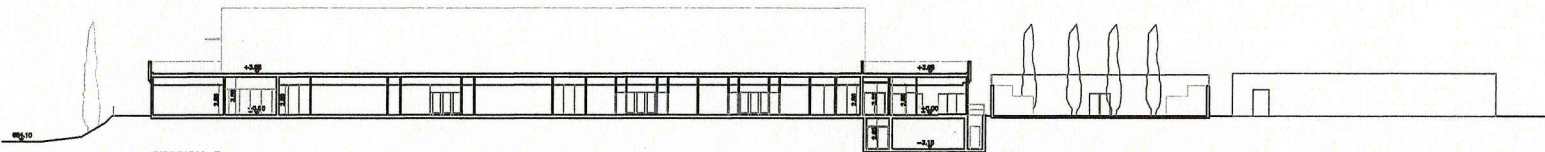

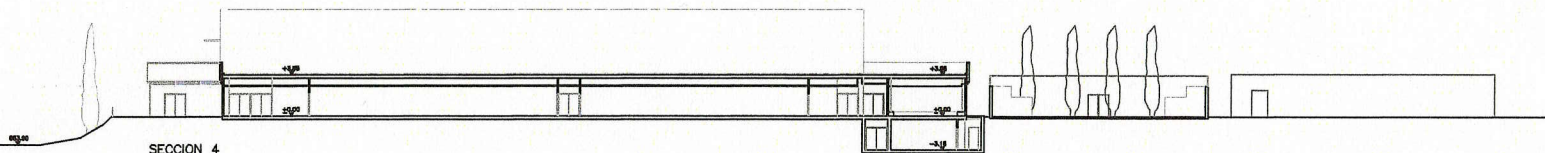

SECCION 3

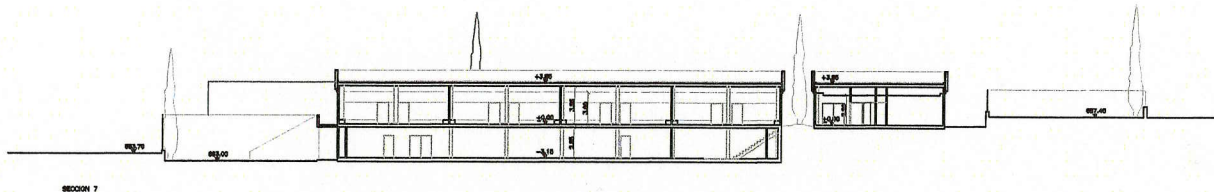
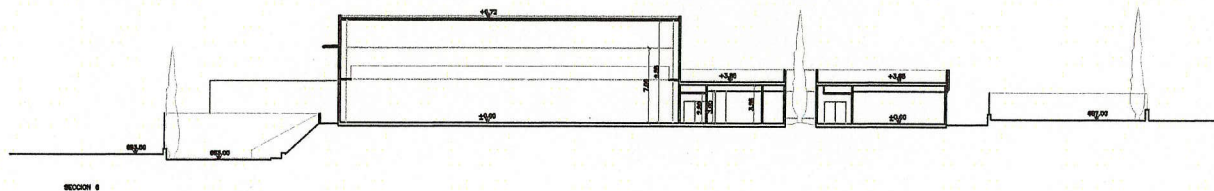
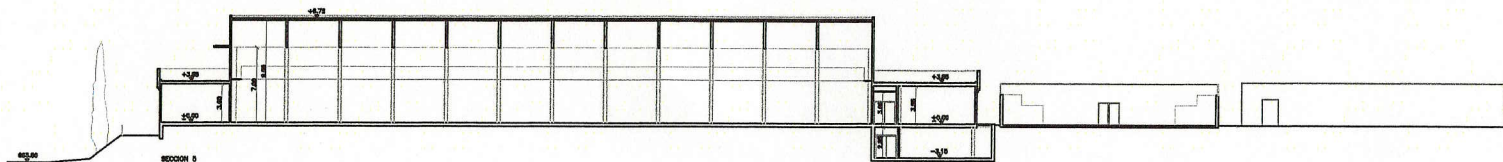

SECCION 4

 madrid	AREA DE GOBIERNO DE HACIENDA Y ADMINISTRACION PUBLICA	PLANO Nº A-00
	DIRECCION GENERAL DE PATRIMONIO DEPARTAMENTO I CONSTRUCCION Y REHABILITACION DE EDIFICIOS	
PROYECTO	POLIDEPORTIVO "LAS ROSAS"	REFERENCIA
ENPLAZAMIENTO	CALLE DE NIZA, CALLE DE LOS ALPES, CALLE DE BUCAREST.	FECHA 2005
PLANO	SECCIONES	ESCALA S/E
EL AROT* JEFE DEL DEPARTAMENTO Vº Bº	EL ARQUITECTO	



 madrid	AREA DE GOBIERNO DE HACIENDA Y ADMINISTRACION PUBLICA	PLANO Nº A-00
	DIRECCION GENERAL DE PATRIMONIO DEPARTAMENTO I CONSTRUCCION Y REHABILITACION DE EDIFICIOS	
PROYECTO	POLIDEPORTIVO "LAS ROSAS"	REFERENCIA
EMPLAZAMIENTO	CALLE DE HIZA, CALLE DE LOS ALPES, CALLE DE BUCAREST	FECHA 2005
PLANIO	SECCIONES	ESCALA S/E
EL ARQTº JEFE DEL DEPARTAMENTO Vº Bº	EL ARQUITECTO	