

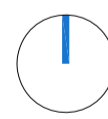

PLANTA DE SITUACION. E : 1/20000

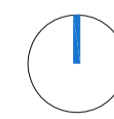

PLANTA DE EMPLAZAMIENTO. E : 1 / 5000



URBANIZACION. E : 1/ 1000

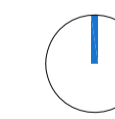

| | | |
|--|---|-------------------------|
|  madrid | PROPIEDAD AYUNTAMIENTO DE MADRID JUNTA MUNICIPAL DE DISTRITO PUENTE DE VALLECAS DEPARTAMENTO DE SERVICIOS TECNICOS | PLANO Nº A-01 |
| | PROYECTO PROYECTO DE EJECUCION PARA LA AMPLIACION Y REFORMA DEL CENTRO CULTURAL ALBERTO SANCHEZ | REFERENCIA 0905 |
| EMPLAZAMIENTO CALLE RISCO DE PELOCHE Nº14, DISTRITO DEL PUENTE DE VALLECAS, MADRID | FECHA 22-09-2009 | |
| PLANO PLANTA DE SITUACIÓN. PLANTA DE EMPLAZAMIENTO. TOPOGRÁFICO | ESCALA S/D | |
| EL ARQUITECTO  PABLO CASTRO LOPEZ | LA PROPIEDAD | |

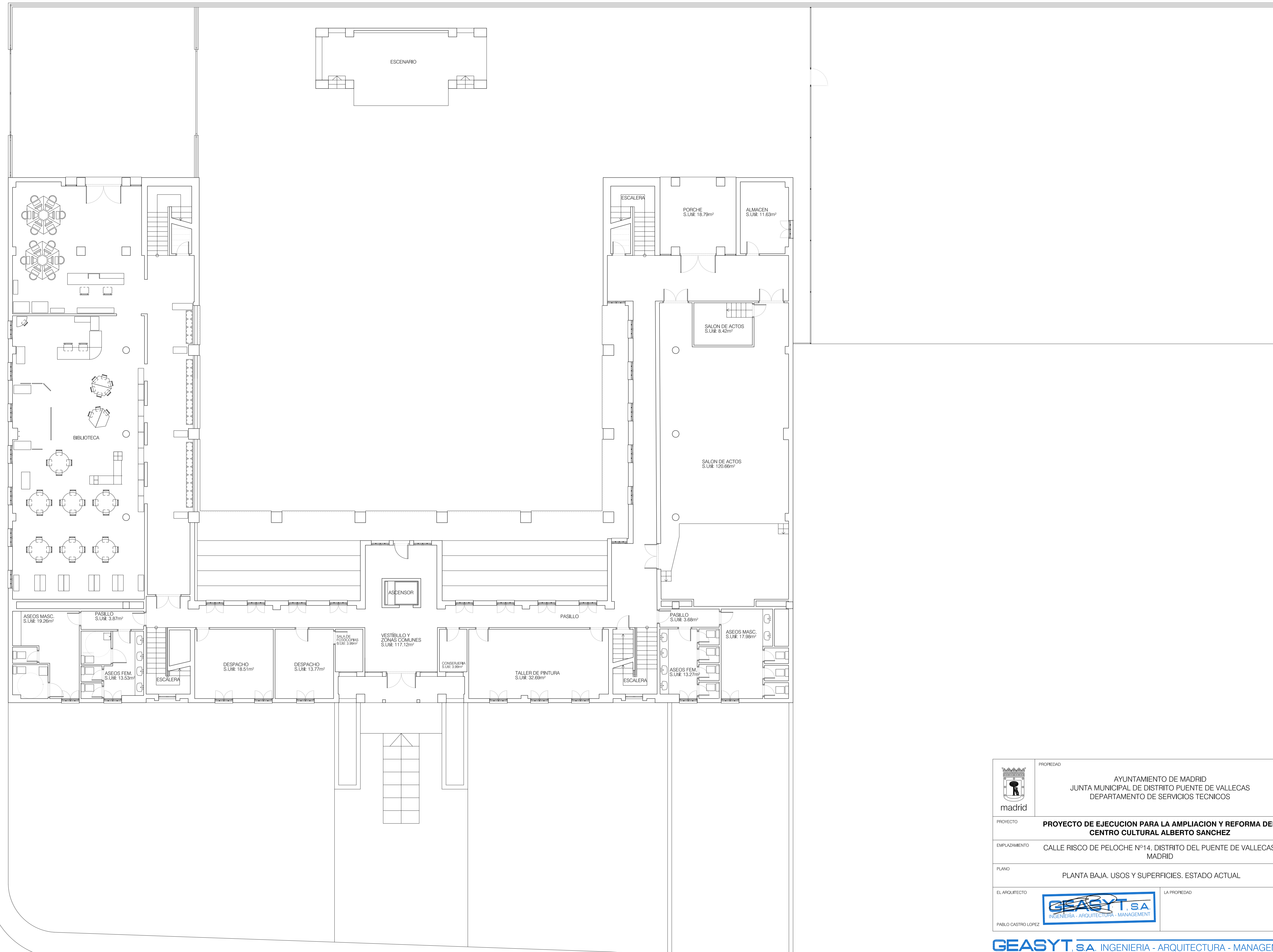

| | | | | |
|---|---|--|--------------|------------|
|  madrid | PROPIEDAD | AYUNTAMIENTO DE MADRID JUNTA MUNICIPAL DE DISTRITO PUENTE DE VALLECAS DEPARTAMENTO DE SERVICIOS TECNICOS | PLANO Nº | A-04 |
| | PROYECTO | PROYECTO DE EJECUCION PARA LA AMPLIACION Y REFORMA DEL CENTRO CULTURAL ALBERTO SANCHEZ | | REFERENCIA |
| EMPLAZAMIENTO | CALLE RISCO DE PELOCHE Nº14, DISTRITO DEL PUENTE DE VALLECAS, MADRID | | FECHA | 22-09-2009 |
| PLANO | PLANTA BAJA. USOS Y SUPERFICIES. ESTADO ACTUAL | | ESCALA | 1/100 |
| EL ARQUITECTO |  INGENIERIA - ARQUITECTURA - MANAGEMENT | | LA PROPIEDAD | |
| PABLO CASTRO LOPEZ | | | | |

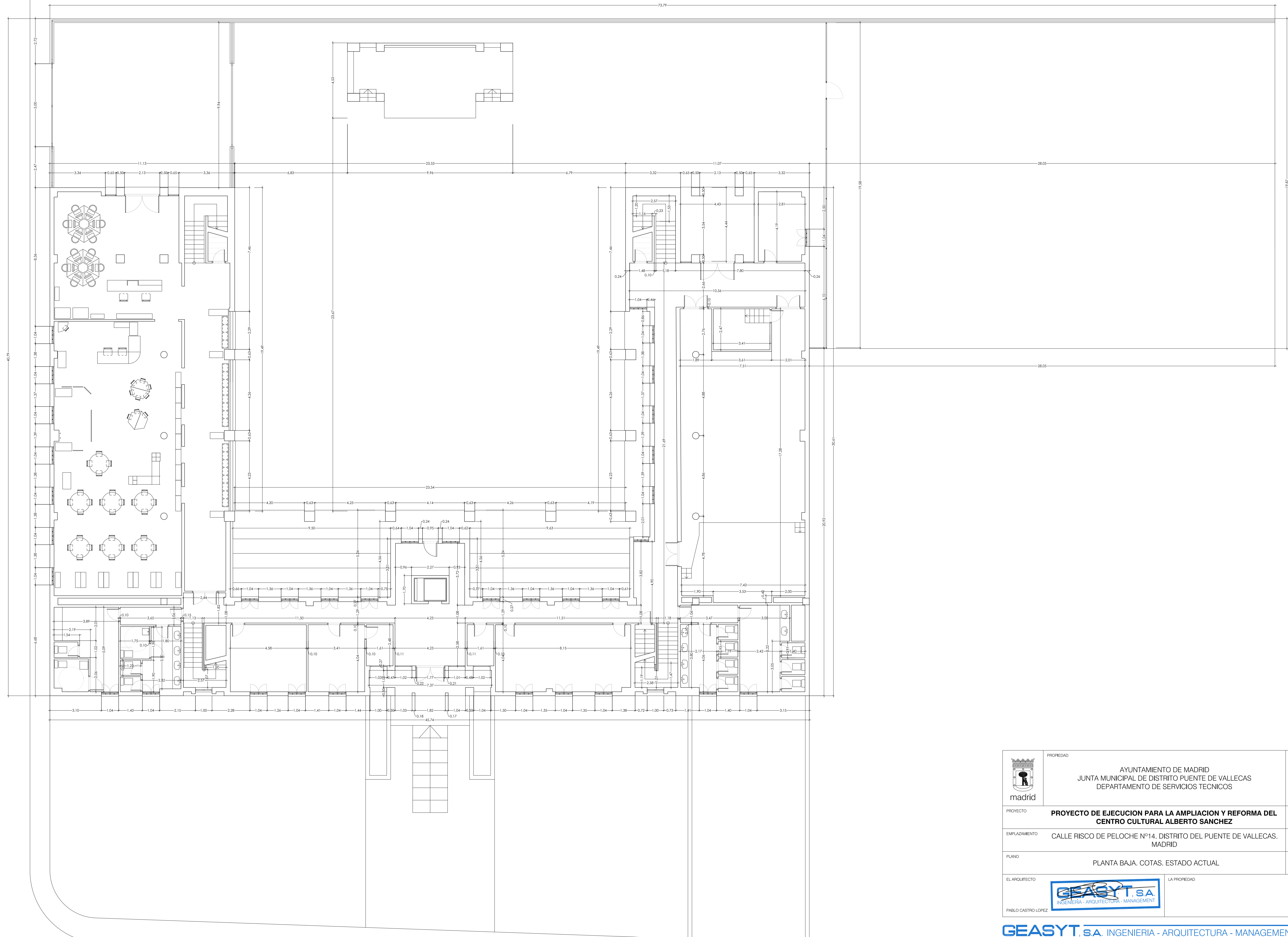

| | | |
|---|---|-------------------------|
|  madrid | PROPIEDAD AYUNTAMIENTO DE MADRID JUNTA MUNICIPAL DE DISTRITO PUENTE DE VALLECAS DEPARTAMENTO DE SERVICIOS TECNICOS | PLANO Nº A-05 |
| PROYECTO | PROYECTO DE EJECUCION PARA LA AMPLIACION Y REFORMA DEL CENTRO CULTURAL ALBERTO SANCHEZ | REFERENCIA 0905 |
| EMPLAZAMIENTO | CALLE RISCO DE PELOCHE Nº14, DISTRITO DEL PUENTE DE VALLECAS, MADRID | FECHA 22-09-2009 |
| PLANO | PLANTA BAJA. COTAS. ESTADO ACTUAL | ESCALA 1/100 |
| EL ARQUITECTO PABLO CASTRO LOPEZ | LA PROPIEDAD  | |

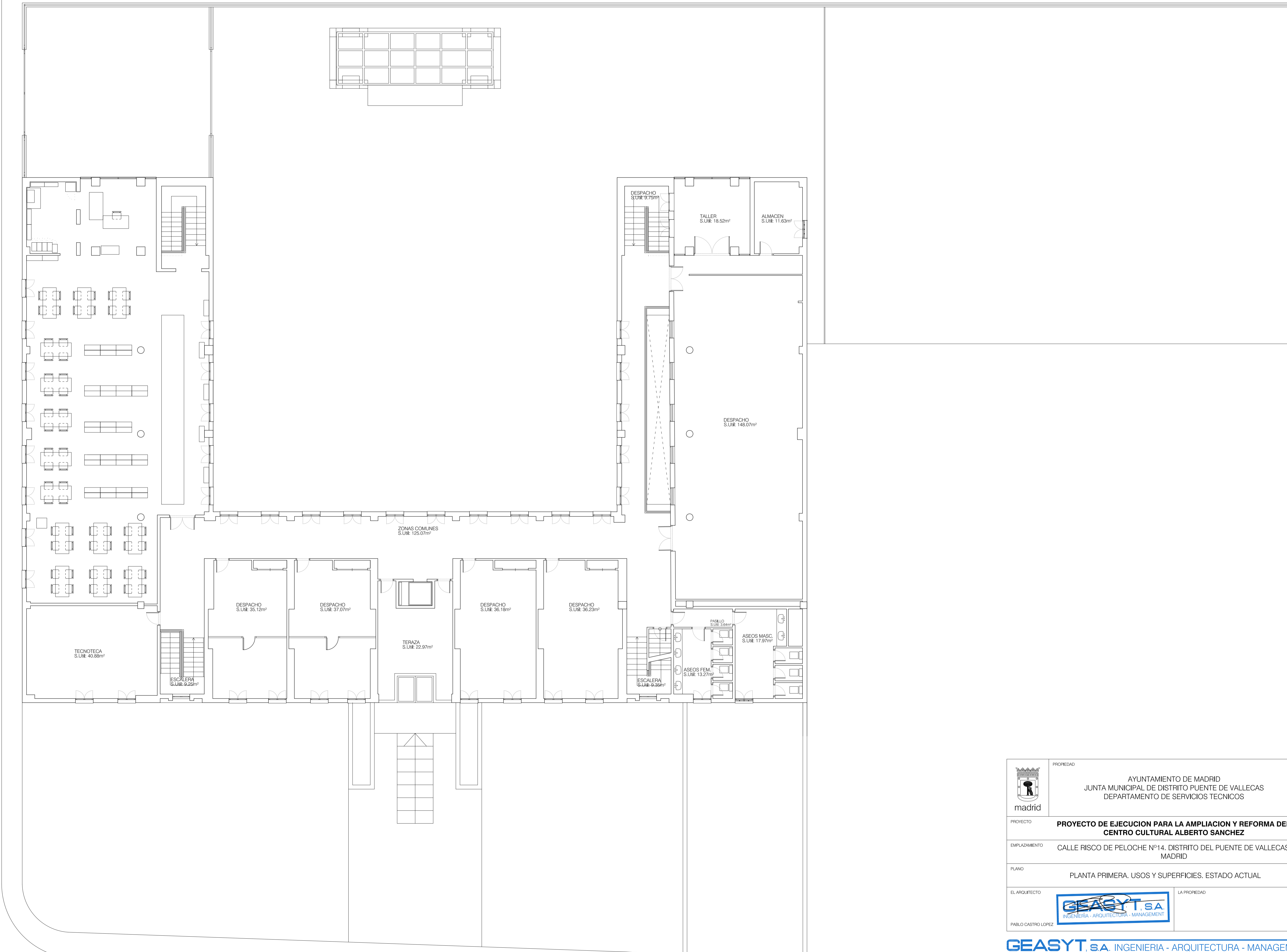

| | | | | | |
|---|---|--|--------------|------------|------------|
|  madrid | PROPIEDAD | AYUNTAMIENTO DE MADRID JUNTA MUNICIPAL DE DISTRITO PUENTE DE VALLECAS DEPARTAMENTO DE SERVICIOS TECNICOS | PLANO Nº | A-06 | |
| | PROYECTO | PROYECTO DE EJECUCION PARA LA AMPLIACION Y REFORMA DEL CENTRO CULTURAL ALBERTO SANCHEZ | | REFERENCIA | 0905 |
| | EMPLAZAMIENTO | CALLE RISCO DE PELOCHE Nº14. DISTRITO DEL PUENTE DE VALLECAS. MADRID | | FECHA | 22-09-2009 |
| | PLANO | PLANTA PRIMERA. USOS Y SUPERFICIES. ESTADO ACTUAL | | ESCALA | 1/100 |
| EL ARQUITECTO |  INGENIERIA - ARQUITECTURA - MANAGEMENT | | LA PROPIEDAD | | |
| PABLO CASTRO LOPEZ | | | | | |

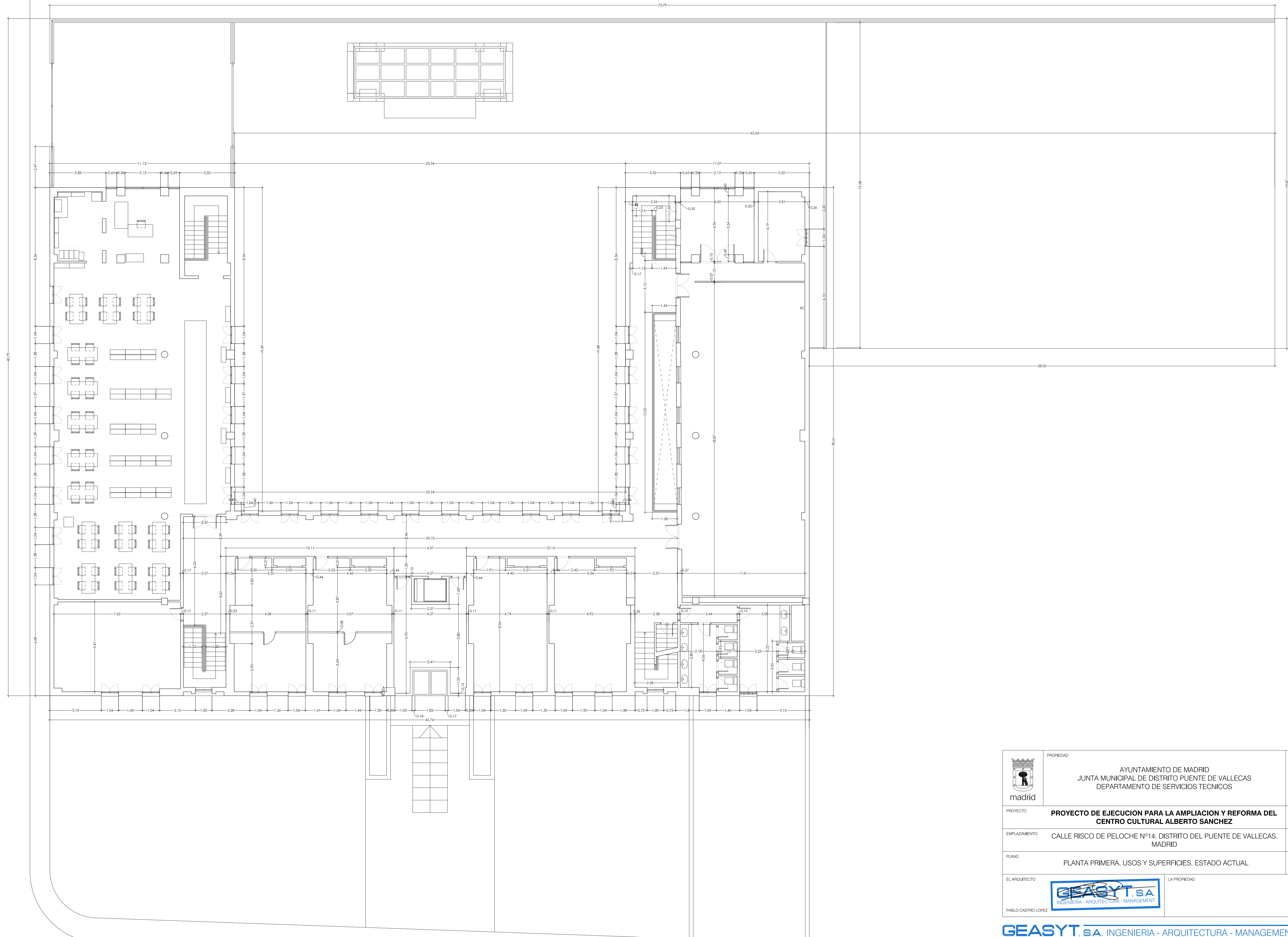

| | | |
|---|---|-------------------------|
|  madrid | PROPIEDAD AYUNTAMIENTO DE MADRID JUNTA MUNICIPAL DE DISTRITO PUENTE DE VALLECAS DEPARTAMENTO DE SERVICIOS TECNICOS | PLANO Nº A-07 |
| PROYECTO | PROYECTO DE EJECUCION PARA LA AMPLIACION Y REFORMA DEL CENTRO CULTURAL ALBERTO SANCHEZ | REFERENCIA 0905 |
| EMPLAZAMIENTO | CALLE RISCO DE PELOCHE Nº14. DISTRITO DEL PUENTE DE VALLECAS. MADRID | FECHA 22-09-2009 |
| PLANO | PLANTA PRIMERA. USOS Y SUPERFICIES. ESTADO ACTUAL | ESCALA 1/100 |
| EL ARQUITECTO PABLO CASTRO LOPEZ | LA PROPIEDAD  INGENIERIA - ARQUITECTURA - MANAGEMENT | |

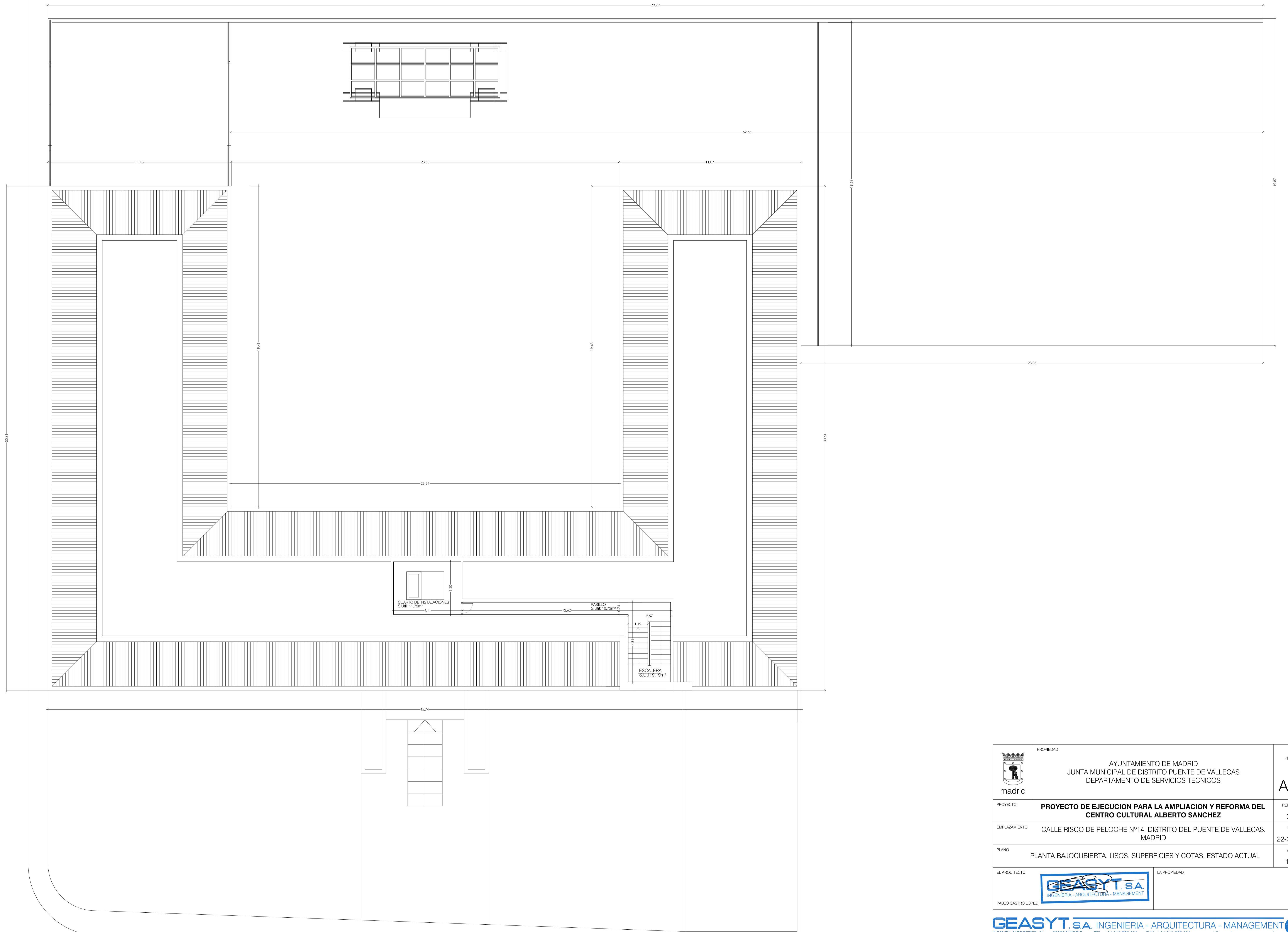

| | | | |
|---|---|--|-------------------------|
|  madrid | PROPIEDAD | AYUNTAMIENTO DE MADRID JUNTA MUNICIPAL DE DISTRITO PUENTE DE VALLECAS DEPARTAMENTO DE SERVICIOS TECNICOS | PLANO Nº A-08 |
| | PROYECTO | PROYECTO DE EJECUCION PARA LA AMPLIACION Y REFORMA DEL CENTRO CULTURAL ALBERTO SANCHEZ | REFERENCIA 0905 |
| EMPLAZAMIENTO | CALLE RISCO DE PELOCHE Nº14. DISTRITO DEL PUENTE DE VALLECAS. MADRID | | FECHA 22-09-2009 |
| PLANO | PLANTA BAJOCUBIERTA. USOS, SUPERFICIES Y COTAS. ESTADO ACTUAL | | ESCALA 1/100 |
| EL ARQUITECTO |  PABLO CASTRO LOPEZ | | LA PROPIEDAD |

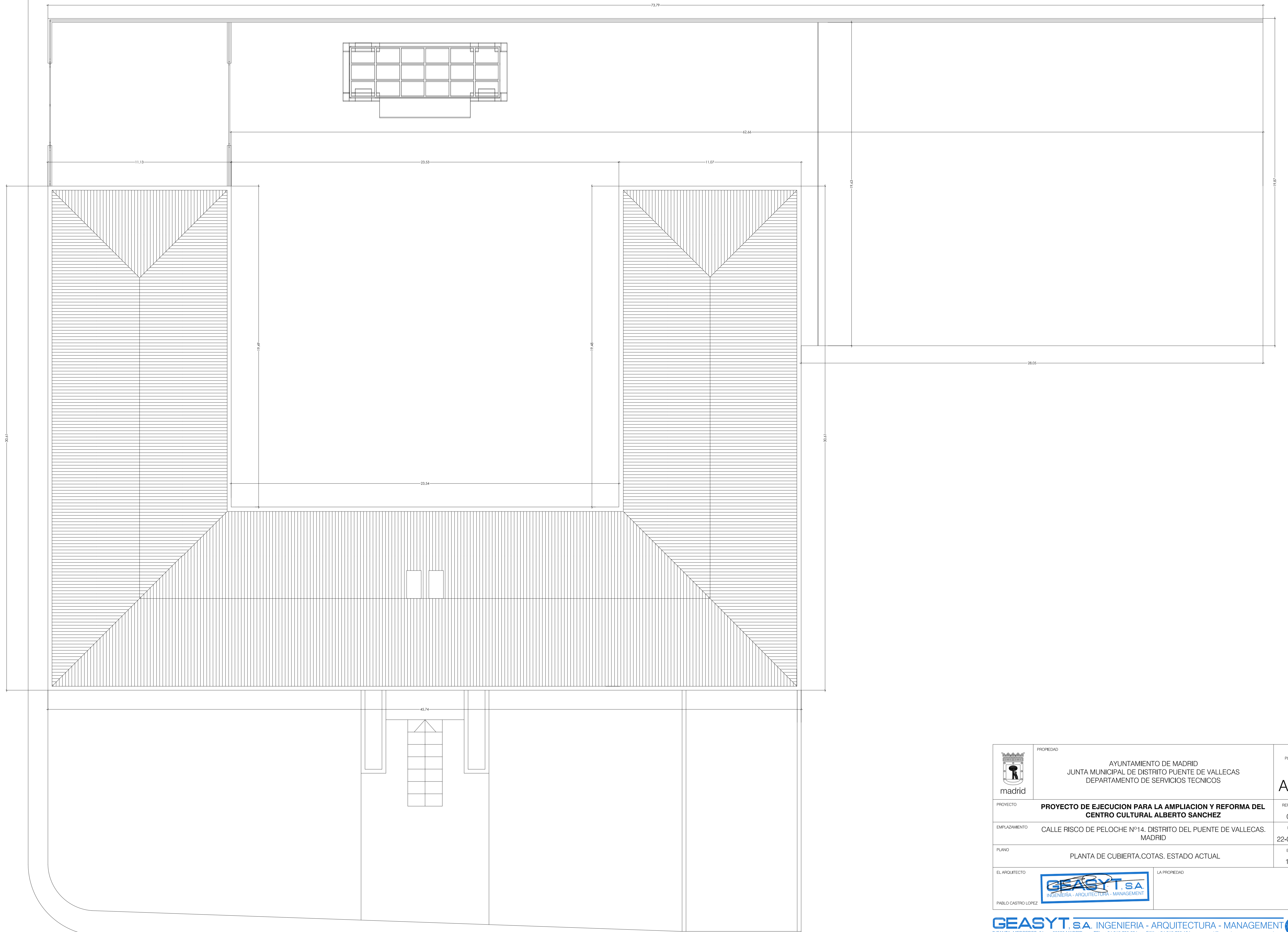

| | | |
|---|---|-------------------------|
|  madrid | PROPIEDAD AYUNTAMIENTO DE MADRID JUNTA MUNICIPAL DE DISTRITO PUENTE DE VALLECAS DEPARTAMENTO DE SERVICIOS TECNICOS | PLANO Nº A-09 |
| PROYECTO | PROYECTO DE EJECUCION PARA LA AMPLIACION Y REFORMA DEL CENTRO CULTURAL ALBERTO SANCHEZ | REFERENCIA 0905 |
| EMPLAZAMIENTO | CALLE RISCO DE PELOCHE Nº14. DISTRITO DEL PUENTE DE VALLECAS. MADRID | FECHA 22-09-2009 |
| PLANO | PLANTA DE CUBIERTA.COTAS. ESTADO ACTUAL | ESCALA 1/100 |
| EL ARQUITECTO PABLO CASTRO LOPEZ |  | LA PROPIEDAD |



ALZADO SUR.
ESTADO ACTUAL

CORONACION 2
CORONACION 1
PLANTA PRIMERA
PLANTA BAJA
PLANTA SOTANO



ALZADO NORTE.
ESTADO ACTUAL

CORONACION 2
CORONACION 1
PLANTA PRIMERA
PLANTA BAJA

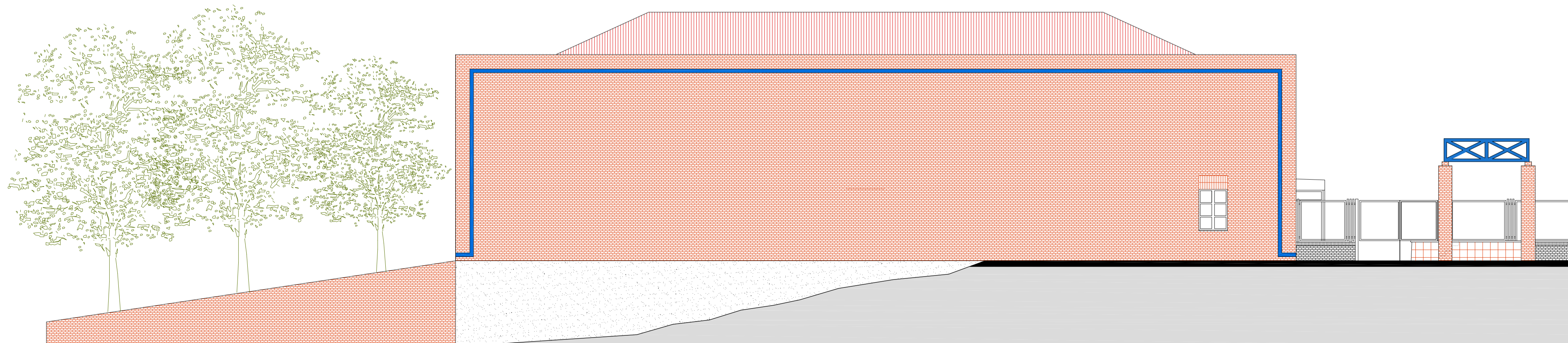

ALZADO ESTE.
ESTADO ACTUAL

| | | |
|--|---|-------------------------|
|  madrid | PROPIEDAD AYUNTAMIENTO DE MADRID JUNTA MUNICIPAL DE DISTRITO PUENTE DE VALLECAS DEPARTAMENTO DE SERVICIOS TECNICOS | PLANO Nº A-10 |
| | PROYECTO PROYECTO DE EJECUCION PARA LA AMPLIACION Y REFORMA DEL CENTRO CULTURAL ALBERTO SANCHEZ | REFERENCIA 0905 |
| EMPLAZAMIENTO CALLE RISCO DE PELOCHE Nº14. DISTRITO DEL PUENTE DE VALLECAS. MADRID | FECHA 22-09-2009 | |
| PLANO ALZADOS. ESTADO ACTUAL | ESCALA 1/100 | |
| EL ARQUITECTO  PABLO CASTRO LOPEZ | LA PROPIEDAD | |



SECCION A-A'
ESTADO ACTUAL

CORONACION 2
+18.05
CORONACION 1
+7.45
PLANTA PRIMERA
+3.85
PLANTA BAJA
+0.00



SECCION B-B'
ESTADO ACTUAL

CORONACION 2
+18.05
CORONACION 1
+7.45
PLANTA PRIMERA
+3.85
PLANTA BAJA
+0.00

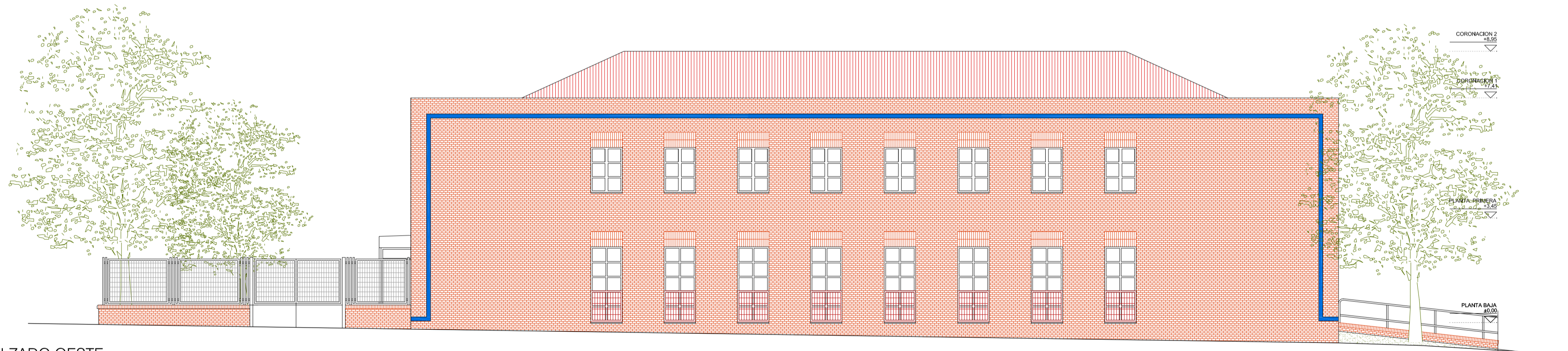

ALZADO OESTE.
ESTADO ACTUAL

CORONACION 2
+18.05
CORONACION 1
+7.45
PLANTA PRIMERA
+3.85
PLANTA BAJA
+0.00



SECCION C-C'
ESTADO ACTUAL

CORONACION 2
+18.05
CORONACION 1
+7.45
PLANTA PRIMERA
+3.85
PLANTA BAJA
+0.00
PLANTA SOTANO
-3.22

| | | |
|---|--|-------------------------|
|  madrid | PROPIEDAD AYUNTAMIENTO DE MADRID JUNTA MUNICIPAL DE DISTRITO PUENTE DE VALLECAS DEPARTAMENTO DE SERVICIOS TECNICOS | PLANO Nº A-11 |
| | PROYECTO PROYECTO DE EJECUCION PARA LA AMPLIACION Y REFORMA DEL CENTRO CULTURAL ALBERTO SANCHEZ | REFERENCIA 0905 |
| EMPLAZAMIENTO CALLE RISCO DE PELOCHE Nº14. DISTRITO DEL PUENTE DE VALLECAS. MADRID | FECHA 22-09-2009 | ESCALA 1/100 |
| PLANO ALZADOS Y SECCIONES. ESTADO ACTUAL | EL ARQUITECTO  INGENIERIA - ARQUITECTURA - MANAGEMENT PABLO CASTRO LOPEZ | |
| LA PROPIEDAD | | |

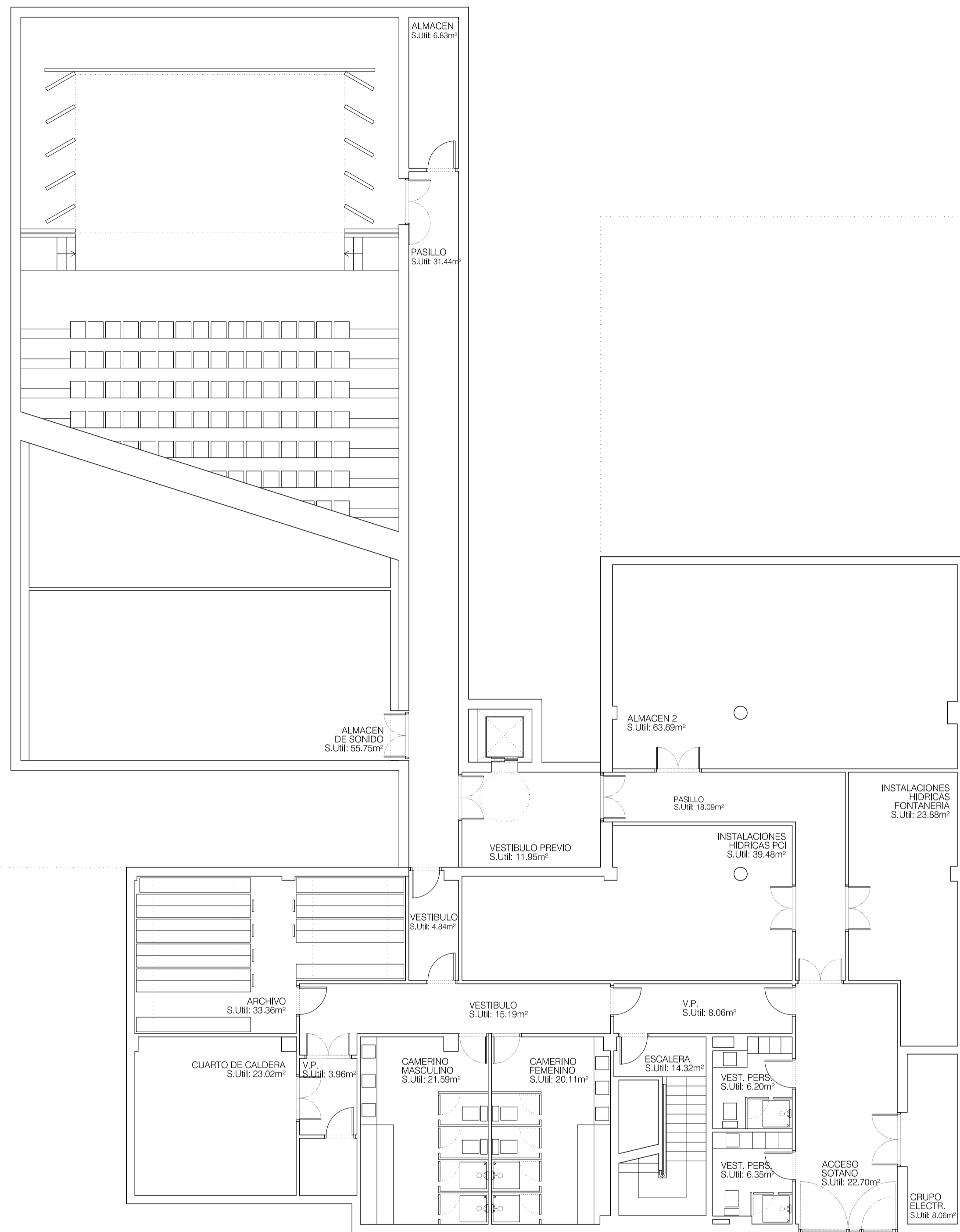

CENTRO DE TRANSFORMACION ENTERRADO

| | | |
|--|---|-------------------------|
|  madrid | PROPIEDAD AYUNTAMIENTO DE MADRID JUNTA MUNICIPAL DE DISTRITO PUENTE DE VALLECAS DEPARTAMENTO DE SERVICIOS TECNICOS | PLANO Nº A-12 |
| | PROYECTO PROYECTO DE EJECUCION PARA LA AMPLIACION Y REFORMA DEL CENTRO CULTURAL ALBERTO SANCHEZ | REFERENCIA 0905 |
| EMPLAZAMIENTO CALLE RISCO DE PELOCHE Nº14. DISTRITO DEL PUENTE DE VALLECAS. MADRID | FECHA 22-09-2009 | |
| PLANO PLANTA SOTANO. USOS Y SUPERFICIES. ESTADO REFORMADO | ESCALA 1/100 | |
| EL ARQUITECTO  PABLO CASTRO LOPEZ | LA PROPIEDAD | |



| | | | |
|---|---|--|-------------|
|  madrid | PROPIEDAD | AYUNTAMIENTO DE MADRID JUNTA MUNICIPAL DE DISTRITO PUENTE DE VALLECAS DEPARTAMENTO DE SERVICIOS TECNICOS | PLANO Nº |
| | PROYECTO | PROYECTO DE EJECUCION PARA LA AMPLIACION Y REFORMA DEL CENTRO CULTURAL ALBERTO SANCHEZ | A-14 |
| EMPLAZAMIENTO | CALLE RISCO DE PELOCHE Nº14, DISTRITO DEL PUENTE DE VALLECAS, MADRID | REFERENCIA | 0905 |
| PLANO | PLANTA BAJA. USOS Y SUPERFICIES. ESTADO REFORMADO | FECHA | 22-09-2009 |
| EL ARQUITECTO |  INGENIERIA - ARQUITECTURA - MANAGEMENT | ESCALA | 1/100 |
| PABLO CASTRO LOPEZ | | LA PROPIEDAD | |

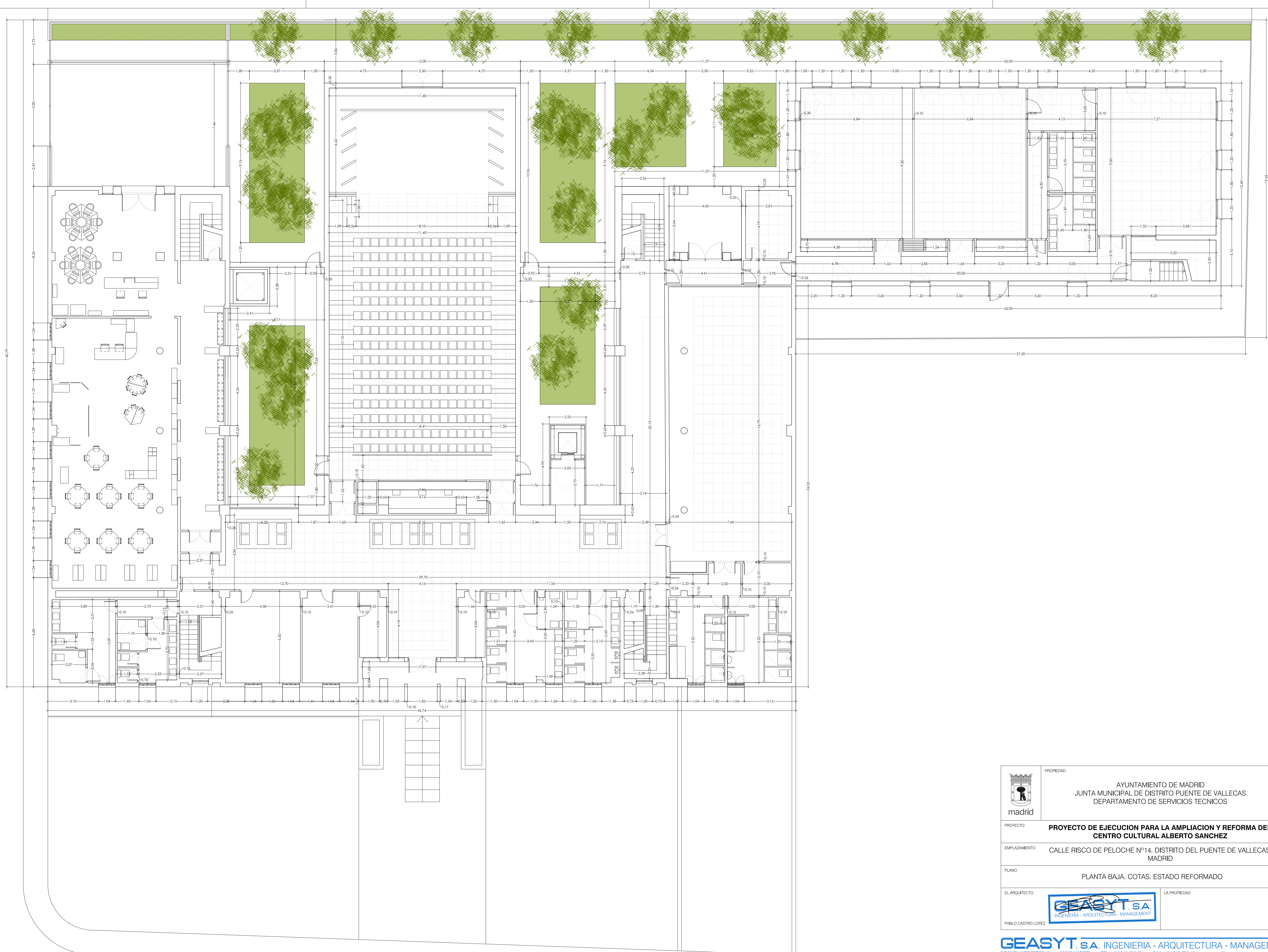

| | | |
|--|---|-------------------------|
|  madrid | PROPIEDAD AYUNTAMIENTO DE MADRID JUNTA MUNICIPAL DE DISTRITO PUENTE DE VALLECAS DEPARTAMENTO DE SERVICIOS TECNICOS | PLANO Nº A-15 |
| | PROYECTO PROYECTO DE EJECUCION PARA LA AMPLIACION Y REFORMA DEL CENTRO CULTURAL ALBERTO SANCHEZ | REFERENCIA 0905 |
| EMPLAZAMIENTO CALLE RISCO DE PELOCHE Nº14, DISTRITO DEL PUENTE DE VALLECAS, MADRID | FECHA 22-09-2009 | |
| PLANO PLANTA BAJA. COTAS, ESTADO REFORMADO | ESCALA 1/100 | |
| EL ARQUITECTO  PABLO CASTRO LOPEZ | LA PROPIEDAD | |



| | | | |
|---|---|--|-------------|
|  madrid | PROPIEDAD | AYUNTAMIENTO DE MADRID JUNTA MUNICIPAL DE DISTRITO PUENTE DE VALLECAS DEPARTAMENTO DE SERVICIOS TECNICOS | PLANO Nº |
| | PROYECTO | PROYECTO DE EJECUCION PARA LA AMPLIACION Y REFORMA DEL CENTRO CULTURAL ALBERTO SANCHEZ | A-16 |
| EMPLAZAMIENTO | CALLE RISCO DE PELOCHE Nº14, DISTRITO DEL PUENTE DE VALLECAS, MADRID | REFERENCIA | 0905 |
| PLANO | PLANTA PRIMERA. USOS Y SUPERFICIES. ESTADO REFORMADO | FECHA | 22-09-2009 |
| EL ARQUITECTO |  INGENIERIA - ARQUITECTURA - MANAGEMENT | ESCALA | 1/100 |
| PABLO CASTRO LOPEZ | | LA PROPIEDAD | |



| | | |
|--|---|-------------------------|
|  madrid | PROPIEDAD AYUNTAMIENTO DE MADRID JUNTA MUNICIPAL DE DISTRITO PUENTE DE VALLECAS DEPARTAMENTO DE SERVICIOS TECNICOS | PLANO Nº A-17 |
| | PROYECTO PROYECTO DE EJECUCION PARA LA AMPLIACION Y REFORMA DEL CENTRO CULTURAL ALBERTO SANCHEZ | REFERENCIA 0905 |
| EMPLAZAMIENTO CALLE RISCO DE PELOCHE Nº14. DISTRITO DEL PUENTE DE VALLECAS. MADRID | FECHA 22-09-2009 | |
| PLANO PLANTA PRIMERA. USOS Y SUPERFICIES. ESTADO REFORMADO | ESCALA 1/100 | |
| EL ARQUITECTO  PABLO CASTRO LOPEZ | LA PROPIEDAD | |

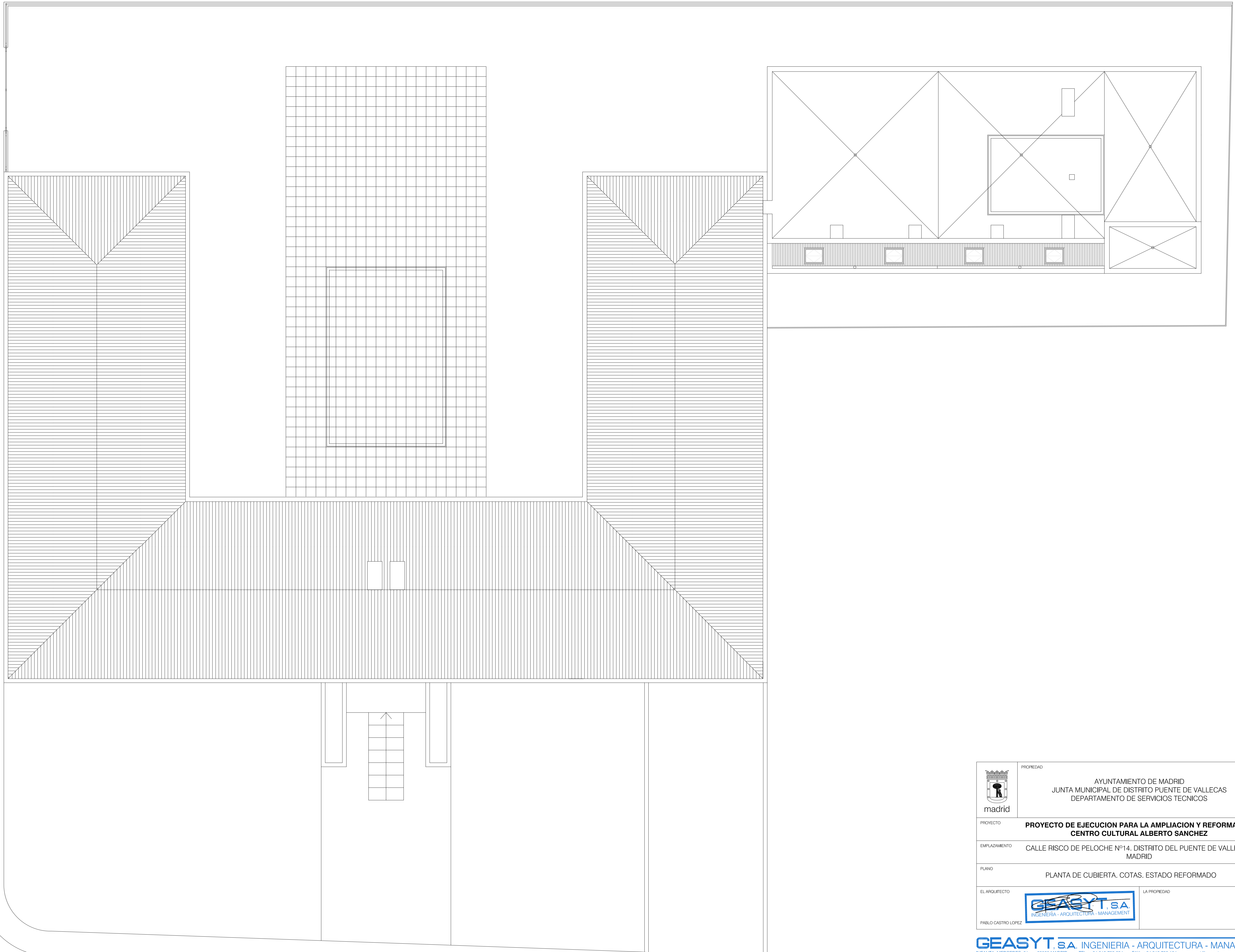

| | | |
|--|---|-------------------------|
|  madrid | PROPIEDAD AYUNTAMIENTO DE MADRID JUNTA MUNICIPAL DE DISTRITO PUENTE DE VALLECAS DEPARTAMENTO DE SERVICIOS TECNICOS | PLANO Nº A-19 |
| | PROYECTO PROYECTO DE EJECUCION PARA LA AMPLIACION Y REFORMA DEL CENTRO CULTURAL ALBERTO SANCHEZ | REFERENCIA 0905 |
| EMPLAZAMIENTO CALLE RISCO DE PELOCHE Nº14, DISTRITO DEL PUENTE DE VALLECAS, MADRID | FECHA 22-09-2009 | |
| PLANO PLANTA DE CUBIERTA. COTAS. ESTADO REFORMADO | ESCALA 1/100 | |
| EL ARQUITECTO  PABLO CASTRO LOPEZ | LA PROPIEDAD | |

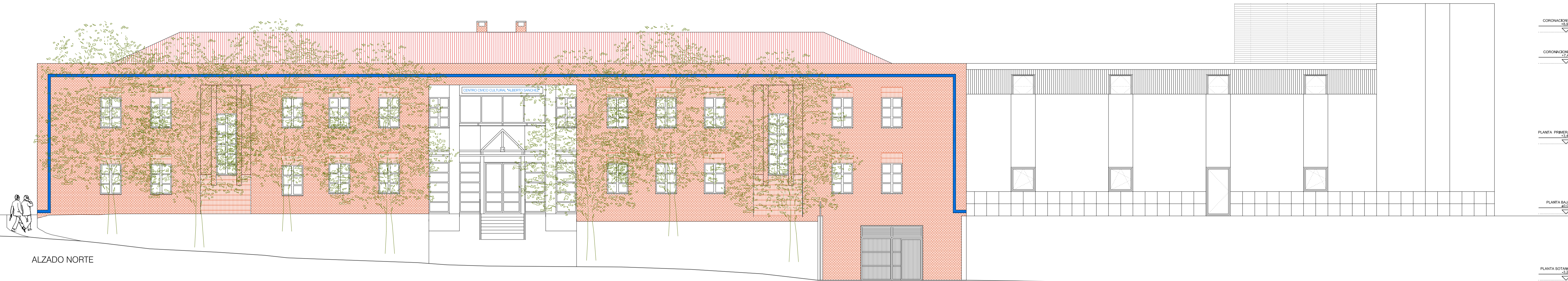

ALZADO NORTE

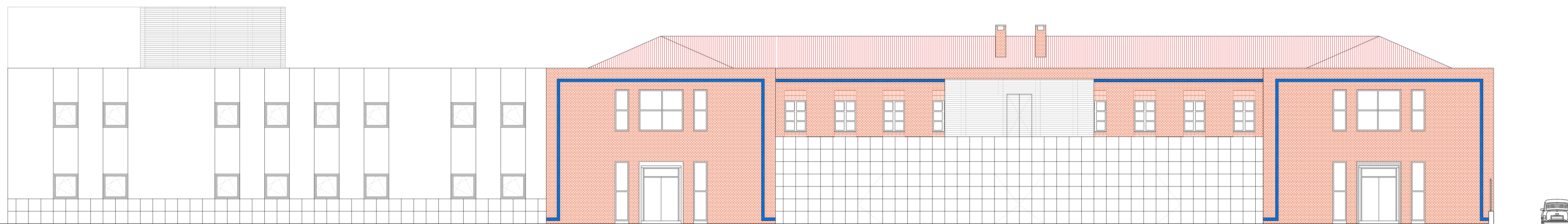

ALZADO SUR

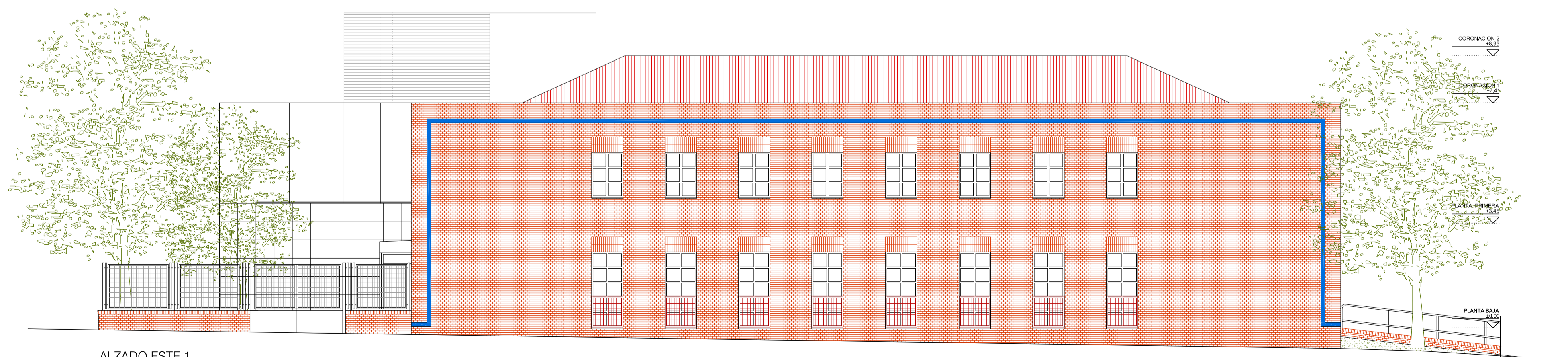

ALZADO ESTE 1

| | | |
|--|---|-------------------------|
|  madrid | PROPIEDAD AYUNTAMIENTO DE MADRID JUNTA MUNICIPAL DE DISTRITO PUENTE DE VALLECAS DEPARTAMENTO DE SERVICIOS TECNICOS | PLANO Nº A-20 |
| | PROYECTO PROYECTO DE EJECUCION PARA LA AMPLIACION Y REFORMA DEL CENTRO CULTURAL ALBERTO SANCHEZ | REFERENCIA 0905 |
| EMPLAZAMIENTO CALLE RISCO DE PELOCHE Nº14, DISTRITO DEL PUENTE DE VALLECAS, MADRID | FECHA 22-09-2009 | |
| PLANO ALZADOS NORTE, SUR Y ESTE I. ESTADO REFORMADO | ESCALA 1/100 | |
| EL ARQUITECTO  PABLO CASTRO LOPEZ | LA PROPIEDAD | |

ALZADO ESTE II

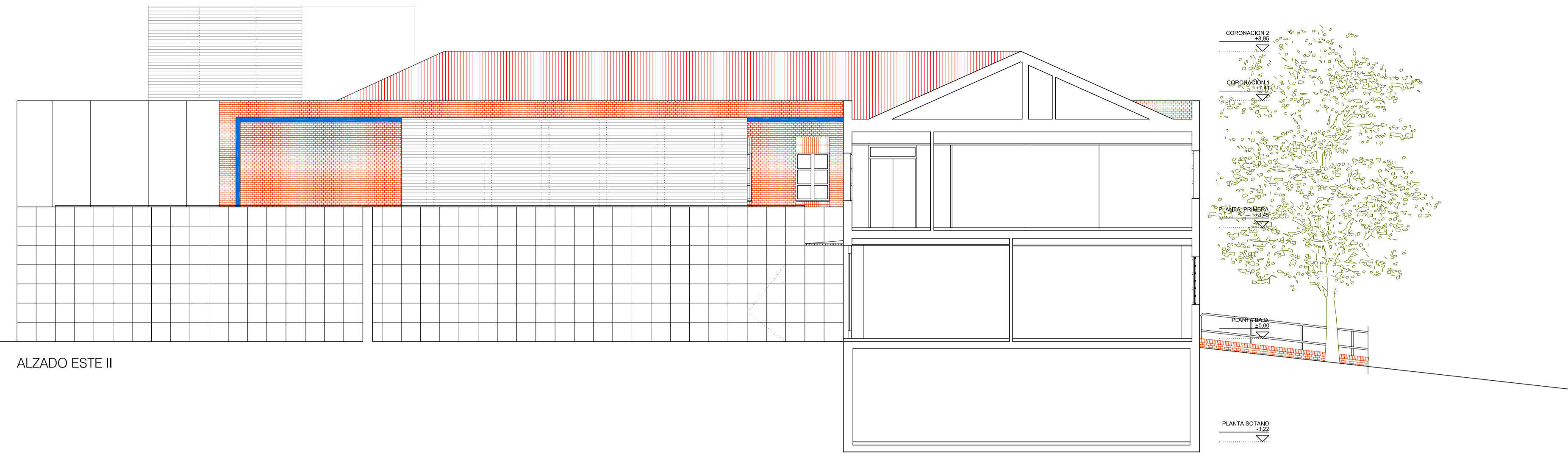

ALZADO ESTE III



ALZADO OESTE I

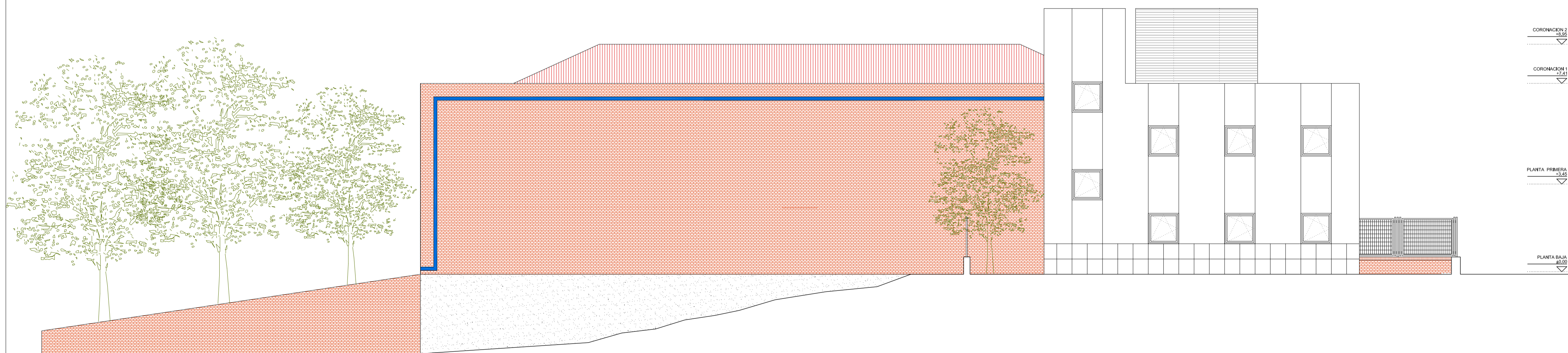

| | | | |
|---|---------------|---|-------------------------|
|  madrid | PROPIEDAD | AYUNTAMIENTO DE MADRID JUNTA MUNICIPAL DE DISTRITO PUENTE DE VALLECAS DEPARTAMENTO DE SERVICIOS TECNICOS | PLANO Nº A-21 |
| | PROYECTO | PROYECTO DE EJECUCION PARA LA AMPLIACION Y REFORMA DEL CENTRO CULTURAL ALBERTO SANCHEZ | REFERENCIA 0905 |
| | EMPLAZAMIENTO | CALLE RISCO DE PELOCHE Nº14. DISTRITO DEL PUENTE DE VALLECAS. MADRID | FECHA 22-09-2009 |
| | PLANO | ALZADOS ESTE II, ESTE III Y OESTE I. ESTADO REFORMADO | ESCALA 1/100 |
| | EL ARQUITECTO |  INGENIERIA - ARQUITECTURA - MANAGEMENT PABLO CASTRO LOPEZ | |

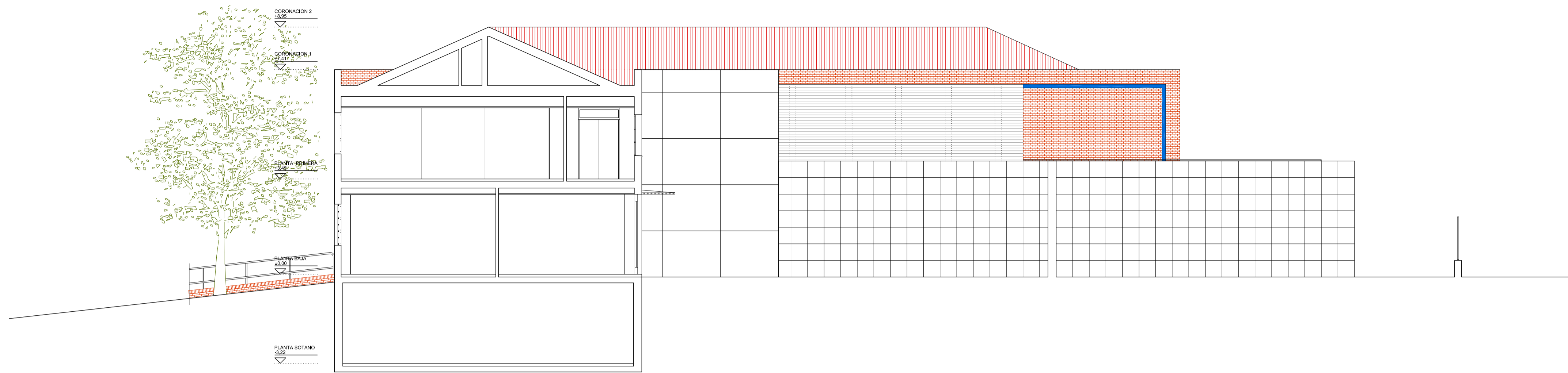

ALZADO OESTE II

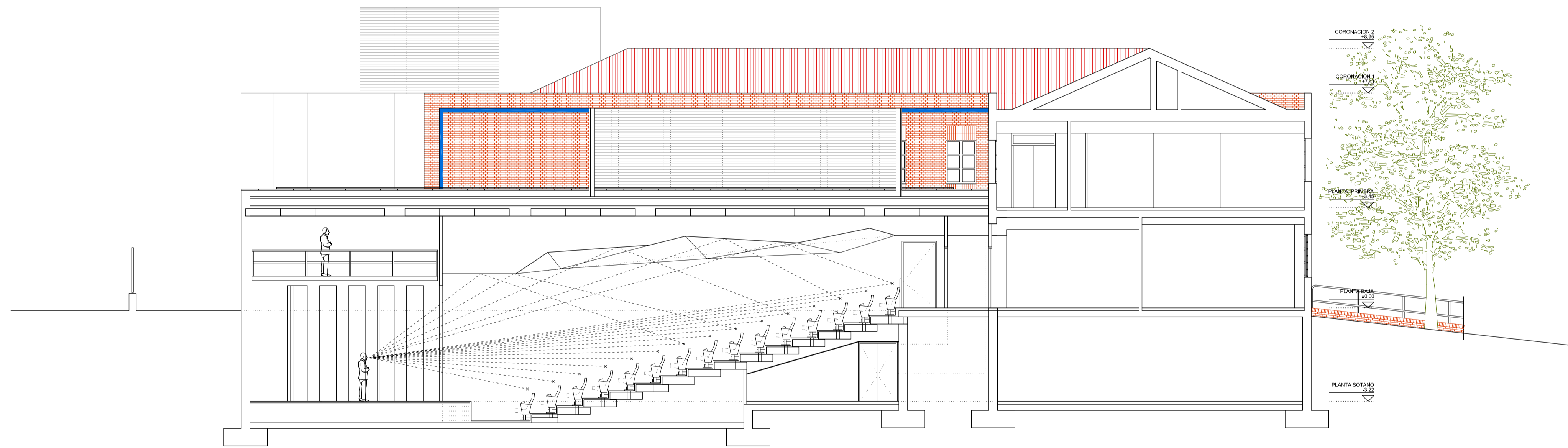

SECCION LONGITUDINAL

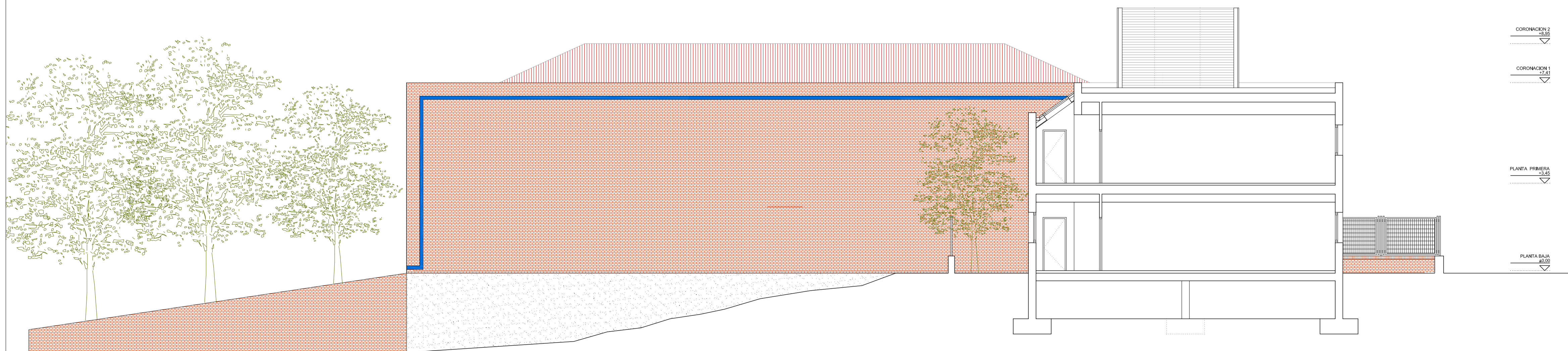

SECCION TRANSVERSAL

| | | | | |
|---|---|--|--------------|------|
|  madrid | PROPIEDAD | AYUNTAMIENTO DE MADRID JUNTA MUNICIPAL DE DISTRITO PUENTE DE VALLECAS DEPARTAMENTO DE SERVICIOS TECNICOS | PLANO Nº | A-22 |
| | PROYECTO | PROYECTO DE EJECUCION PARA LA AMPLIACION Y REFORMA DEL CENTRO CULTURAL ALBERTO SANCHEZ | REFERENCIA | 0905 |
| EMPLAZAMIENTO | CALLE RISCO DE PELOCHE Nº14. DISTRITO DEL PUENTE DE VALLECAS. MADRID | FECHA | 22-09-2009 | |
| PLANO | ALZADOS OESTE II, SECCION LONGITUDINAL Y SECCION TRANSVERSAL. ESTADO REFORMADO | ESCALA | 1/100 | |
| EL ARQUITECTO |  INGENIERIA - ARQUITECTURA - MANAGEMENT | | LA PROPIEDAD | |
| PABLO CASTRO LOPEZ | | | | |



- LEYENDA DE TABIQUERIA**
- 0 EXISTENTE
 - 1 1/2 PIE DE LADRILLO
 - 2 TABICÓN L.H.D. e=7cm.
 - 3 MURO DE HORMIGÓN ARMADO
 - 4 MAMPARA DE ASEO
 - 5 TRASDOSADO CON L.M.D. e=7cm.
 - 6 ITONG
 - 7 LADRILLO HUECO DOBLE + 4cm. DE AISLAMIENTO DE LANA DE ROCA + LADRILLO HUECO DOBLE

| | | |
|--|---|-------------------------|
|  madrid | PROPIEDAD AYUNTAMIENTO DE MADRID JUNTA MUNICIPAL DE DISTRITO PUENTE DE VALLECAS DEPARTAMENTO DE SERVICIOS TECNICOS | PLANO Nº A-28 |
| | PROYECTO PROYECTO DE EJECUCION PARA LA AMPLIACION Y REFORMA DEL CENTRO CULTURAL ALBERTO SANCHEZ | REFERENCIA 0905 |
| EMPLAZAMIENTO CALLE RISCO DE PELOCHE Nº14. DISTRITO DEL PUENTE DE VALLECAS. MADRID | FECHA 22-09-2009 | |
| PLANO PLANTA BAJA. TABIQUERIA. ESTADO REFORMADO | ESCALA 1/100 | |
| EL ARQUITECTO  PABLO CASTRO LOPEZ | LA PROPIEDAD | |



- LEYENDA DE TABIQUERIA**
- 0 EXISTENTE
 - 1 1/2 PIE DE LADRILLO
 - 2 TABICÓN L.H.D. e=7cm.
 - 3 MURO DE HORMIGÓN ARMADO
 - 4 MAMPARA DE ASEO
 - 5 TRASDOSADO CON L.M.D. e=7cm.
 - 6 ITONG
 - 7 LADRILLO HUECO DOBLE + 4cm. DE AISLAMIENTO DE LANA DE ROCA + LADRILLO HUECO DOBLE

| | | | | |
|---|---|--|--------------|------------|
|  madrid | PROPIEDAD | AYUNTAMIENTO DE MADRID JUNTA MUNICIPAL DE DISTRITO PUENTE DE VALLECAS DEPARTAMENTO DE SERVICIOS TECNICOS | PLANO Nº | A-29 |
| | PROYECTO | PROYECTO DE EJECUCION PARA LA AMPLIACION Y REFORMA DEL CENTRO CULTURAL ALBERTO SANCHEZ | | REFERENCIA |
| EMPLAZAMIENTO | CALLE RISCO DE PELOCHE Nº14, DISTRITO DEL PUENTE DE VALLECAS, MADRID | | FECHA | 22-09-2009 |
| PLANO | PLANTA PRIMERA. TABIQUERIA. ESTADO REFORMADO | | ESCALA | 1/100 |
| EL ARQUITECTO |  PABLO CASTRO LOPEZ | | LA PROPIEDAD | |

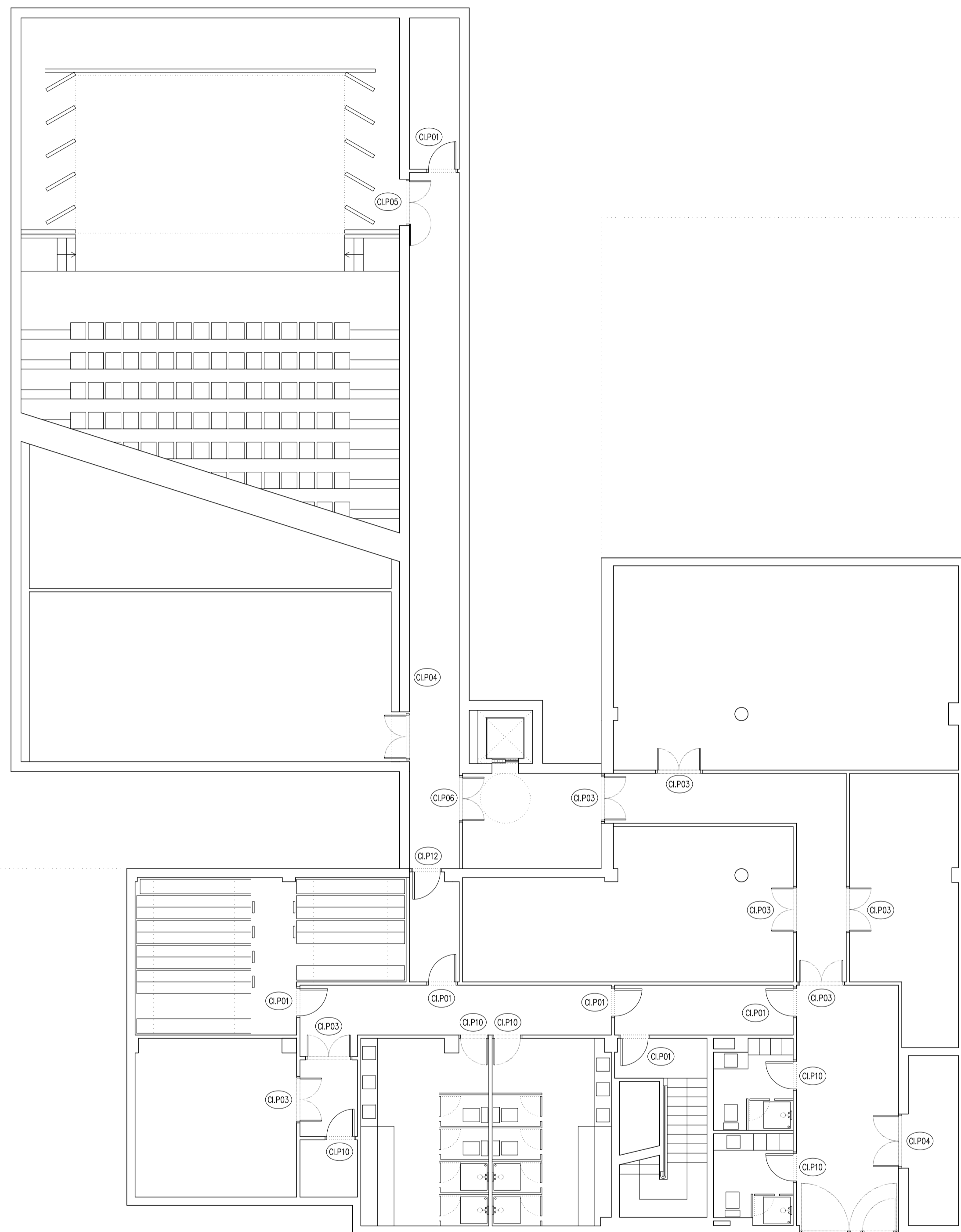

| | | |
|--|---|-------------------------|
|  madrid | PROPIEDAD AYUNTAMIENTO DE MADRID JUNTA MUNICIPAL DE DISTRITO PUENTE DE VALLECAS DEPARTAMENTO DE SERVICIOS TECNICOS | PLANO Nº A-30 |
| | PROYECTO PROYECTO DE EJECUCION PARA LA AMPLIACION Y REFORMA DEL CENTRO CULTURAL ALBERTO SANCHEZ | REFERENCIA 0905 |
| EMPLAZAMIENTO CALLE RISCO DE PELOCHE Nº14, DISTRITO DEL PUENTE DE VALLECAS, MADRID | FECHA 22-09-2009 | |
| PLANO PLANTA SOTANO. CARPINTERIA. ESTADO REFORMADO | ESCALA 1/100 | |
| EL ARQUITECTO  PABLO CASTRO LOPEZ | LA PROPIEDAD | |

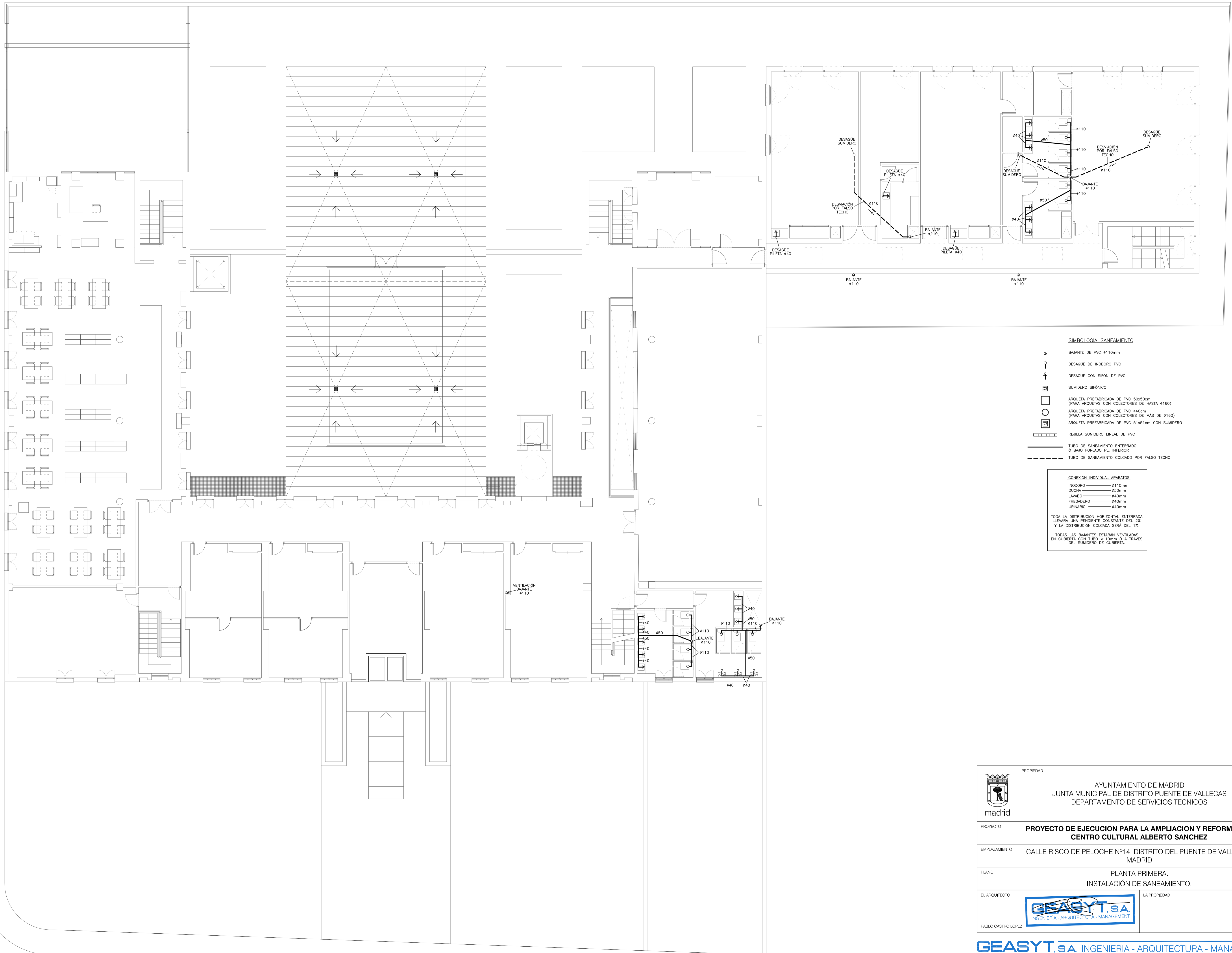

SIMBOLOGÍA SANEAMIENTO

- BAIANTE DE PVC #110mm
- ⊥ DESAGÜE DE INODORO PVC
- ⊥ DESAGÜE CON SIFÓN DE PVC
- ⊥ SUMIDERO SIFÓNICO
- ARQUETA PREFABRICADA DE PVC 50x50cm (PARA ARQUETAS CON COLECTORES DE HASTA #160)
- ARQUETA PREFABRICADA DE PVC #40cm (PARA ARQUETAS CON COLECTORES DE MÁS DE #160)
- ARQUETA PREFABRICADA DE PVC 51x51cm CON SUMIDERO
- ▭ REJILLA SUMIDERO LINEAL DE PVC
- TUBO DE SANEAMIENTO ENTERRADO O BAJO FORJADO PL. INFERIOR
- - - TUBO DE SANEAMIENTO COLGADO POR FALSO TECHO

CONEXIÓN INDIVIDUAL APARATOS

- INODORO — #110mm
- DUCHA — #50mm
- LAVABO — #40mm
- FREGADERO — #40mm
- URINARIO — #40mm

TODA LA DISTRIBUCIÓN HORIZONTAL ENTERRADA LLEVARÁ UNA PENDIENTE CONSTANTE DEL 2% Y LA DISTRIBUCIÓN COLGADA SERÁ DEL 1%.

TODAS LAS BAIANTES ESTARÁN VENTILADAS EN CUBIERTA CON TUBO #110mm O A TRAVÉS DEL SUMIDERO DE CUBIERTA.

| | | | |
|---|--|--|------------|
|  | PROPIEDAD | AYUNTAMIENTO DE MADRID JUNTA MUNICIPAL DE DISTRITO PUENTE DE VALLECAS DEPARTAMENTO DE SERVICIOS TÉCNICOS | PLANO Nº |
| | | | IS-03 |
| PROYECTO | PROYECTO DE EJECUCIÓN PARA LA AMPLIACIÓN Y REFORMA DEL CENTRO CULTURAL ALBERTO SANCHEZ | | REFERENCIA |
| EMPLAZAMIENTO | CALLE RISCO DE PELOCHE Nº14, DISTRITO DEL PUENTE DE VALLECAS, MADRID | | FECHA |
| PLANO | PLANTA PRIMERA. INSTALACIÓN DE SANEAMIENTO. | | ESCALA |
| EL ARQUITECTO |  | | 1/100 |

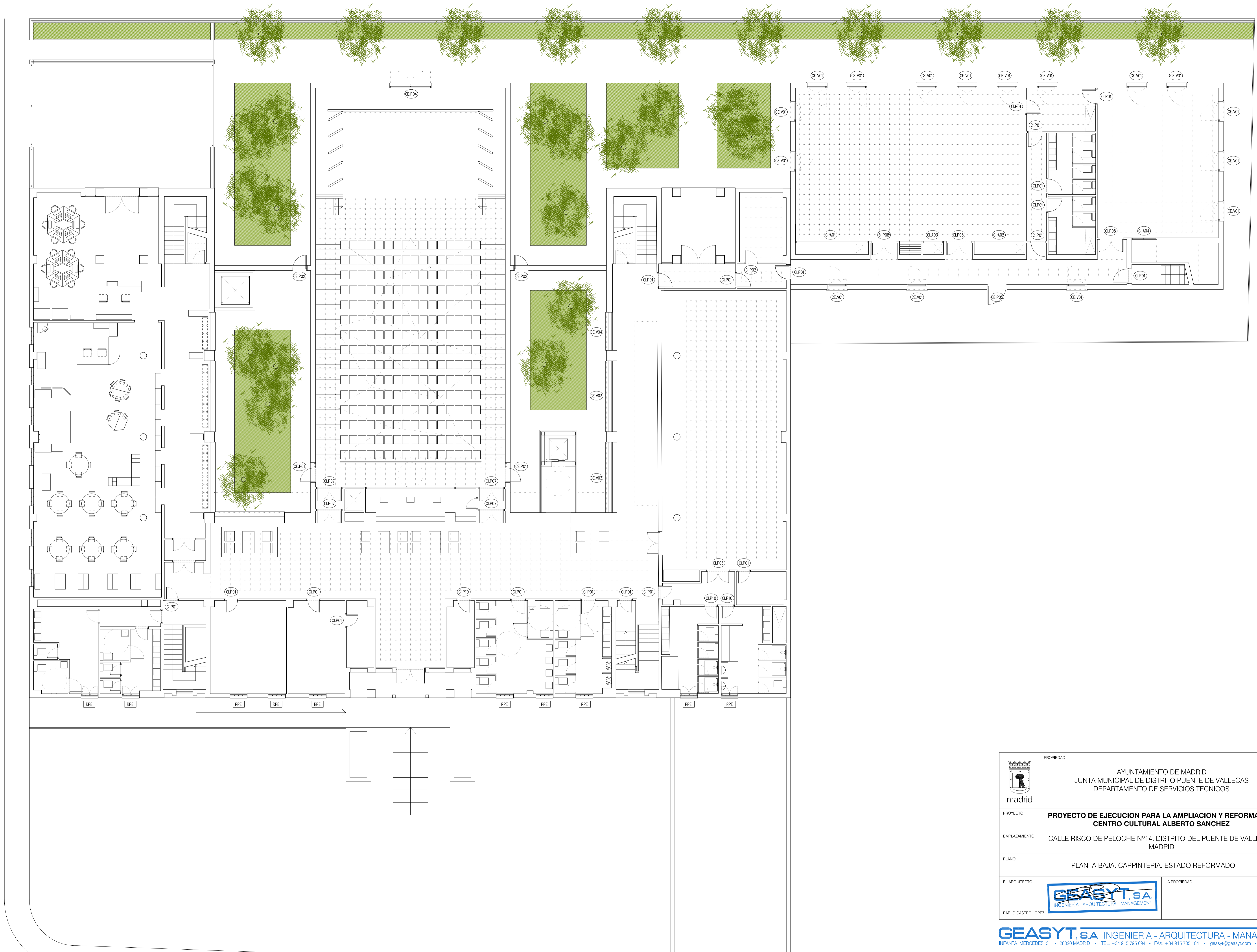

| | | |
|--|---|-------------------------|
|  madrid | PROPIEDAD AYUNTAMIENTO DE MADRID JUNTA MUNICIPAL DE DISTRITO PUENTE DE VALLECAS DEPARTAMENTO DE SERVICIOS TECNICOS | PLANO Nº A-31 |
| | PROYECTO PROYECTO DE EJECUCION PARA LA AMPLIACION Y REFORMA DEL CENTRO CULTURAL ALBERTO SANCHEZ | REFERENCIA 0905 |
| EMPLAZAMIENTO CALLE RISCO DE PELOCHE Nº14, DISTRITO DEL PUENTE DE VALLECAS, MADRID | FECHA 22-09-2009 | |
| PLANO PLANTA BAJA, CARPINTERIA, ESTADO REFORMADO | ESCALA 1/100 | |
| EL ARQUITECTO  PABLO CASTRO LOPEZ | LA PROPIEDAD | |



| | | |
|--|---|-------------------------|
|  madrid | PROPIEDAD AYUNTAMIENTO DE MADRID JUNTA MUNICIPAL DE DISTRITO PUENTE DE VALLECAS DEPARTAMENTO DE SERVICIOS TECNICOS | PLANO Nº A-32 |
| | PROYECTO PROYECTO DE EJECUCION PARA LA AMPLIACION Y REFORMA DEL CENTRO CULTURAL ALBERTO SANCHEZ | REFERENCIA 0905 |
| EMPLAZAMIENTO CALLE RISCO DE PELOCHE Nº14, DISTRITO DEL PUENTE DE VALLECAS, MADRID | FECHA 22-09-2009 | |
| PLANO PLANTA PRIMERA. CARPINTERIA. ESTADO REFORMADO | ESCALA 1/100 | |
| EL ARQUITECTO  PABLO CASTRO LOPEZ | LA PROPIEDAD | |

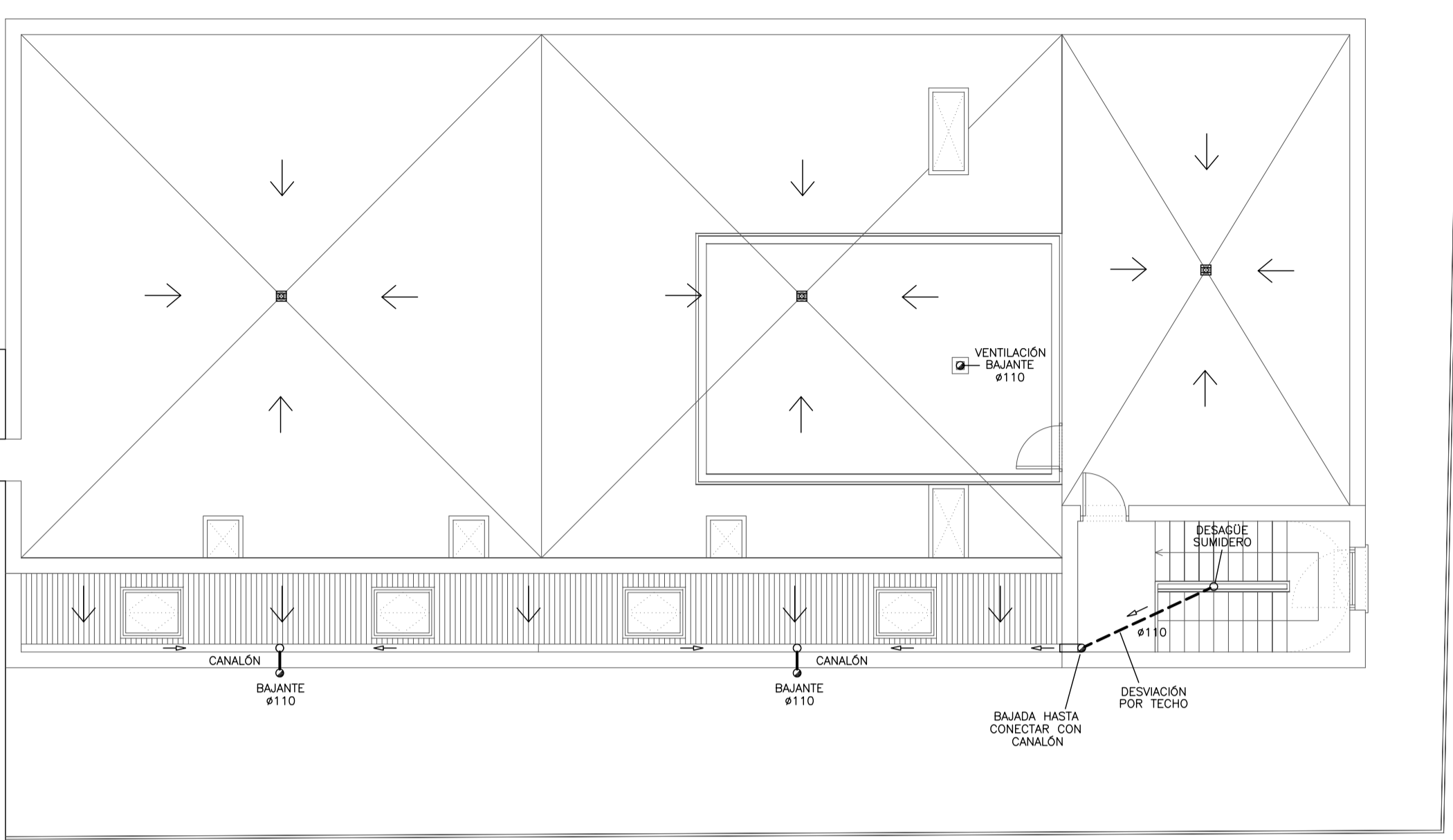
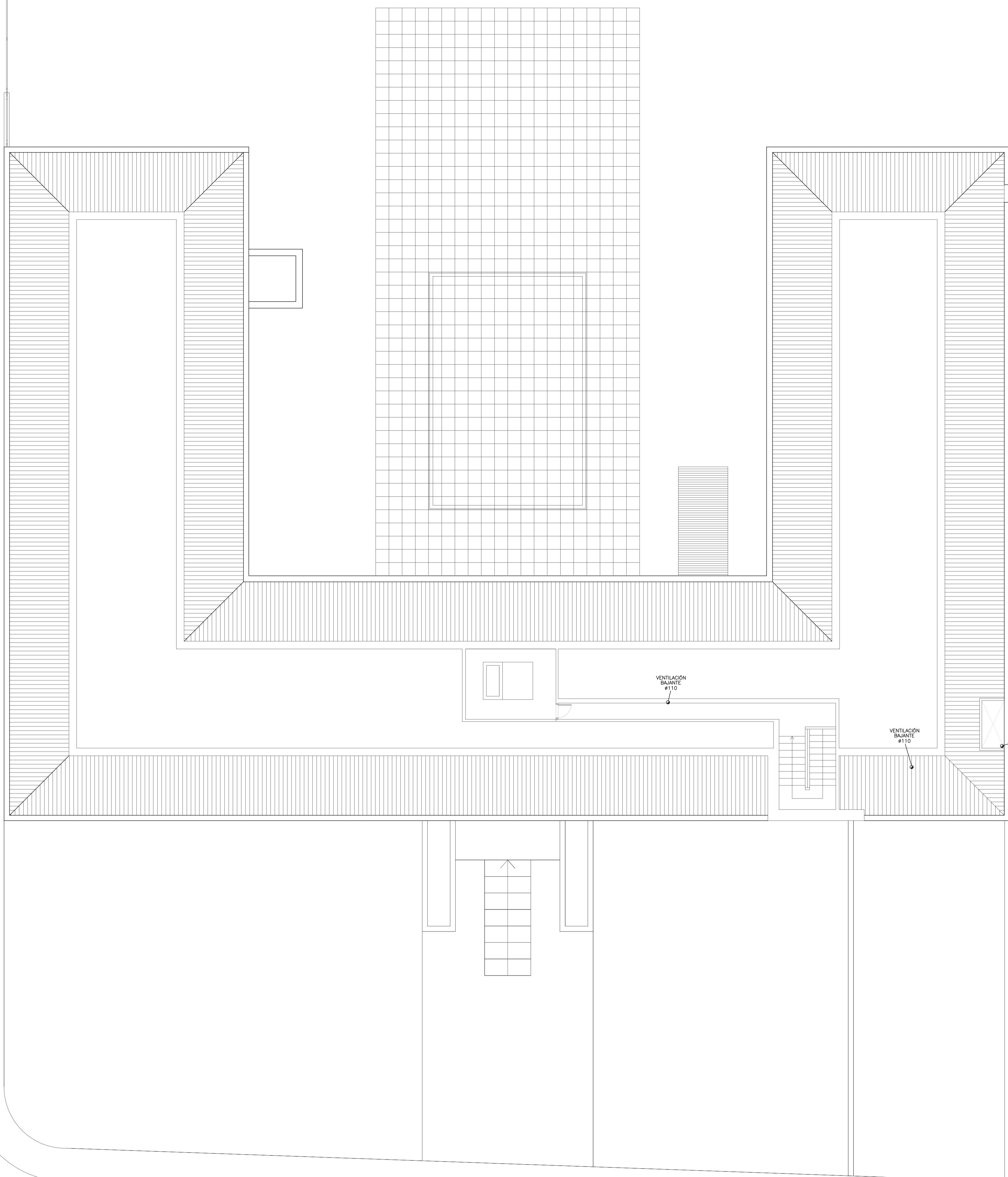

SIMBOLOGÍA SANEAMIENTO

- BAJANTE DE PVC #110mm
- ⊕ DESAGÜE DE INODORO PVC
- ⊕ DESAGÜE CON SIFÓN DE PVC
- ⊕ SUMIDERO SIFÓNICO
- ARQUETA PREFABRICADA DE PVC 50x50cm (PARA ARQUETAS CON COLECTORES DE HASTA #160)
- ARQUETA PREFABRICADA DE PVC #40cm (PARA ARQUETAS CON COLECTORES DE MÁS DE #160)
- ⊕ ARQUETA PREFABRICADA DE PVC 51x51cm CON SUMIDERO
- ▬ REJILLA SUMIDERO LINEAL DE PVC
- TUBO DE SANEAMIENTO ENTERRADO O BAO FORJADO PL. INFERIOR
- - - TUBO DE SANEAMIENTO COLGADO POR FALSO TECHO

CONEXIÓN INDIVIDUAL APARATOS









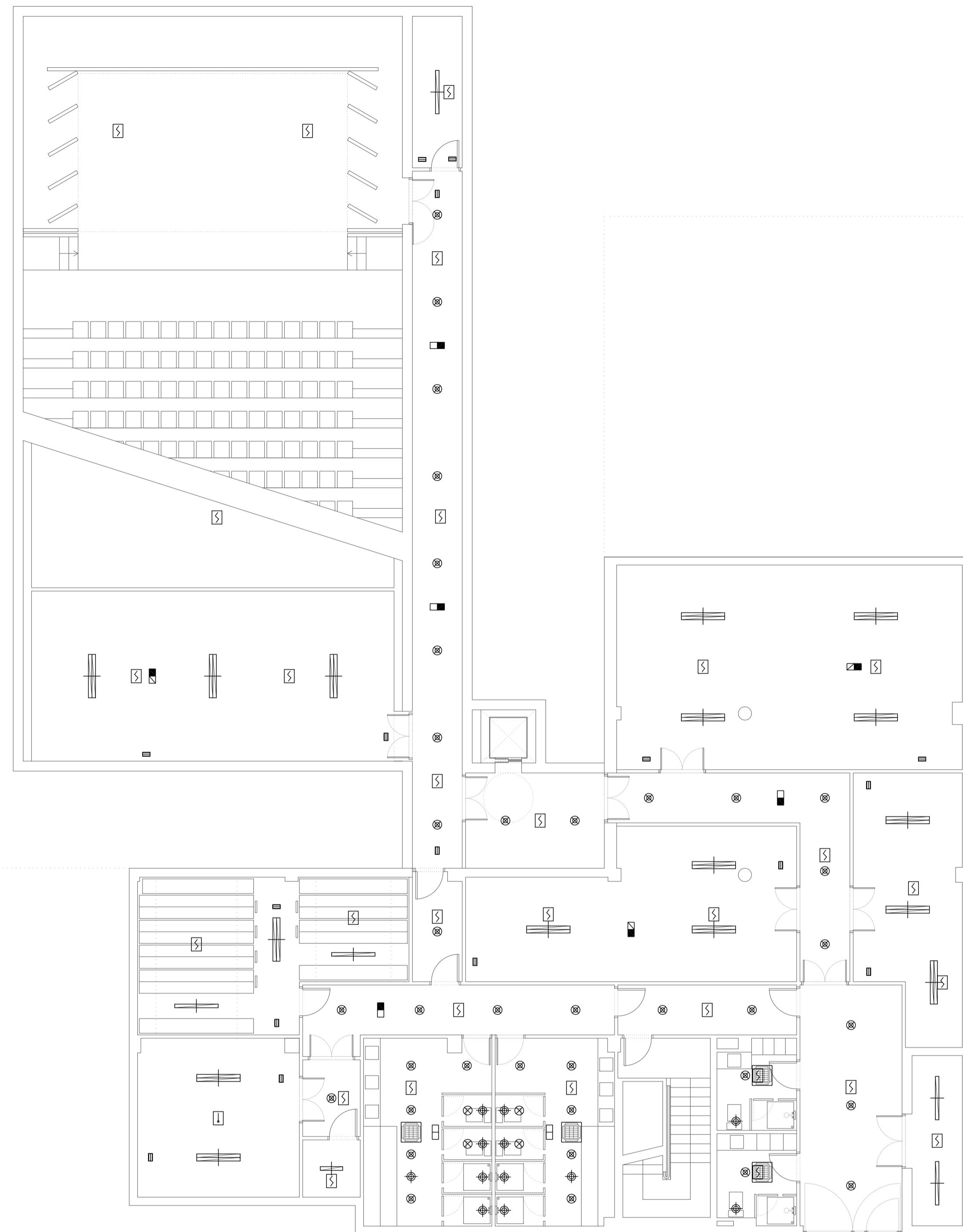











- INODORO — #110mm
- DUCHA — #50mm
- LAVABO — #40mm
- FREGADERO — #40mm
- URINARIO — #40mm

TODA LA DISTRIBUCIÓN HORIZONTAL ENTERRADA LLEVARÁ UNA PENDIENTE CONSTANTE DEL 2% Y LA DISTRIBUCIÓN COLGADA SIERA DEL 1%.

TODAS LAS BAJANTES ESTARÁN VENTILADAS EN CUBIERTA CON TUBO #110mm. O A TRAVÉS DEL SUMIDERO DE CUBIERTA.

| | | |
|--|---|--------------------------|
|  madrid | PROPIEDAD AYUNTAMIENTO DE MADRID JUNTA MUNICIPAL DE DISTRITO PUENTE DE VALLECAS DEPARTAMENTO DE SERVICIOS TECNICOS | PLANO Nº IS-04 |
| | PROYECTO PROYECTO DE EJECUCION PARA LA AMPLIACION Y REFORMA DEL CENTRO CULTURAL ALBERTO SANCHEZ | REFERENCIA 0905 |
| EMPLAZAMIENTO CALLE RISCO DE PELOCHE Nº14, DISTRITO DEL PUENTE DE VALLECAS, MADRID | FECHA 22-09-2009 | |
| PLANO PLANTA BAJOCUBIERTA. INSTALACIÓN DE SANEAMIENTO. | ESCALA 1/100 | |
| EL ARQUITECTO  PABLO CASTRO LOPEZ | LA PROPIEDAD | |



- SIMBOLOGÍA CLIMATIZACIÓN**
-  DIFUSOR ROTACIONAL
 -  REJILLA IMPULSION/RETORNO TAMAÑO INDICADO EN PLANOS
LAS REJILLA DE IMPULSION SEÑALA DE DOBLE DEFLEXION
Y LAS DE RETORNO DE SIMPLE DEFLEXION.
 -  BOCA DE EXTRACCION ASESOS TAMAÑO 100
CAUDAL POR BOCA 90m³/h
 -  UNIDAD INTERIOR DE CASSETTE 600x600
 -  UNIDAD INTERIOR DE CASSETTE BAJA SILUETA 840x840
- SIMBOLOGÍA ELECTRICIDAD**
-  PUNTO DE LUZ EN TECHO
 -  LUMINARIA FLUORESCENTE ESTANCA DE 1x18W
 -  LUMINARIA FLUORESCENTE ESTANCA DE 1x36W
 -  LUMINARIA FLUORESCENTE ESTANCA DE 2x36W
 -  LUMINARIA FLUORESCENTE EMPOTRADA DE 60x60cm DE 4x18W
 -  LUMINARIA FLUORESCENTE EMPOTRADA DE 60x60cm DE 4x18W SISTEMA ELS
 -  LUMINARIA TIPO LED BASCULANTE 2.2W
 -  LUMINARIA TIPO DOWNLIGHT PARA LÁMPARA TC-TEL 26W
 -  LUMINARIA TIPO DOWNLIGHT PARA LÁMPARA TC-TEL 2x26W
 -  LUMINARIA TIPO DOWNLIGHT DECORATIVO PARA LÁMPARA TC-TEL 2x26W
 -  LUMINARIA DE EMERGENCIA ENRASADA PARED/TECHO 235 LÓMENES
 -  LUMINARIA DE EMERGENCIA CON CAJA ESTANCA 235 LÓMENES
 -  LUMINARIA DE EMERGENCIA ENRASADA PARED/TECHO 95 LÓMENES
 -  LUMINARIA DE EMERGENCIA CON CAJA ESTANCA 95 LÓMENES
- SIMBOLOGÍA INCENDIOS**
-  DETECTOR TÉRMICO
 -  DETECTOR ÓPTICO DE HUMOS

| | | | |
|---|---|--|-----------------|
|  madrid | PROPIEDAD | AYUNTAMIENTO DE MADRID JUNTA MUNICIPAL DE DISTRITO PUENTE DE VALLECAS DEPARTAMENTO DE SERVICIOS TECNICOS | PLANO Nº |
| | PROYECTO | PROYECTO DE EJECUCION PARA LA AMPLIACION Y REFORMA DEL CENTRO CULTURAL ALBERTO SANCHEZ | IT-01 |
| EMPLAZAMIENTO | CALLE RISCO DE PELOCHE Nº14. DISTRITO DEL PUENTE DE VALLECAS. MADRID | REFERENCIA | 0905 |
| PLANO | PLANTA SÓTANO. INSTALACIONES INTEGRADAS EN TECHOS. | FECHA | 22-09-2009 |
| EL ARQUITECTO |  PABLO CASTRO LOPEZ | LA PROPIEDAD | ESCALA 1/100 |

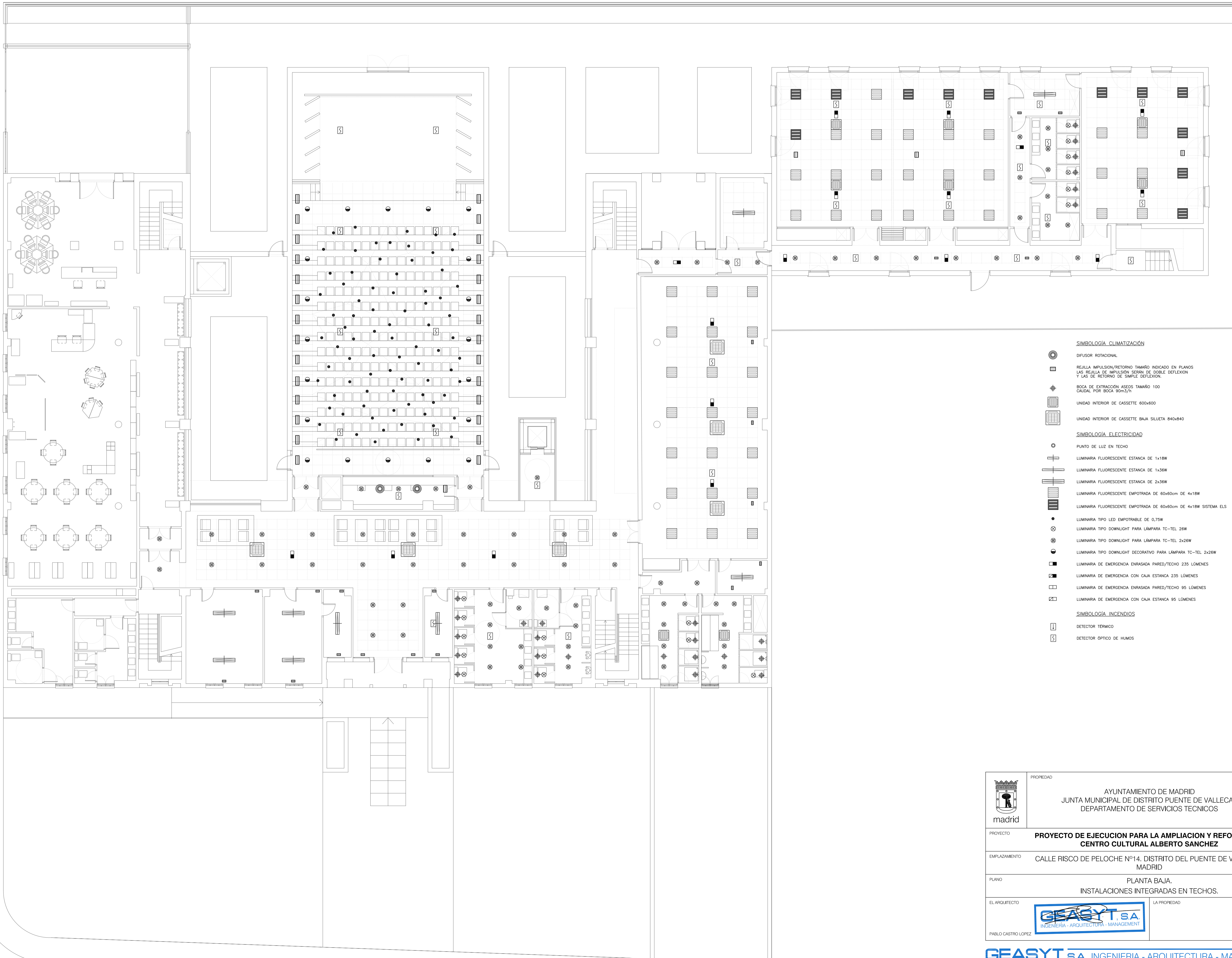



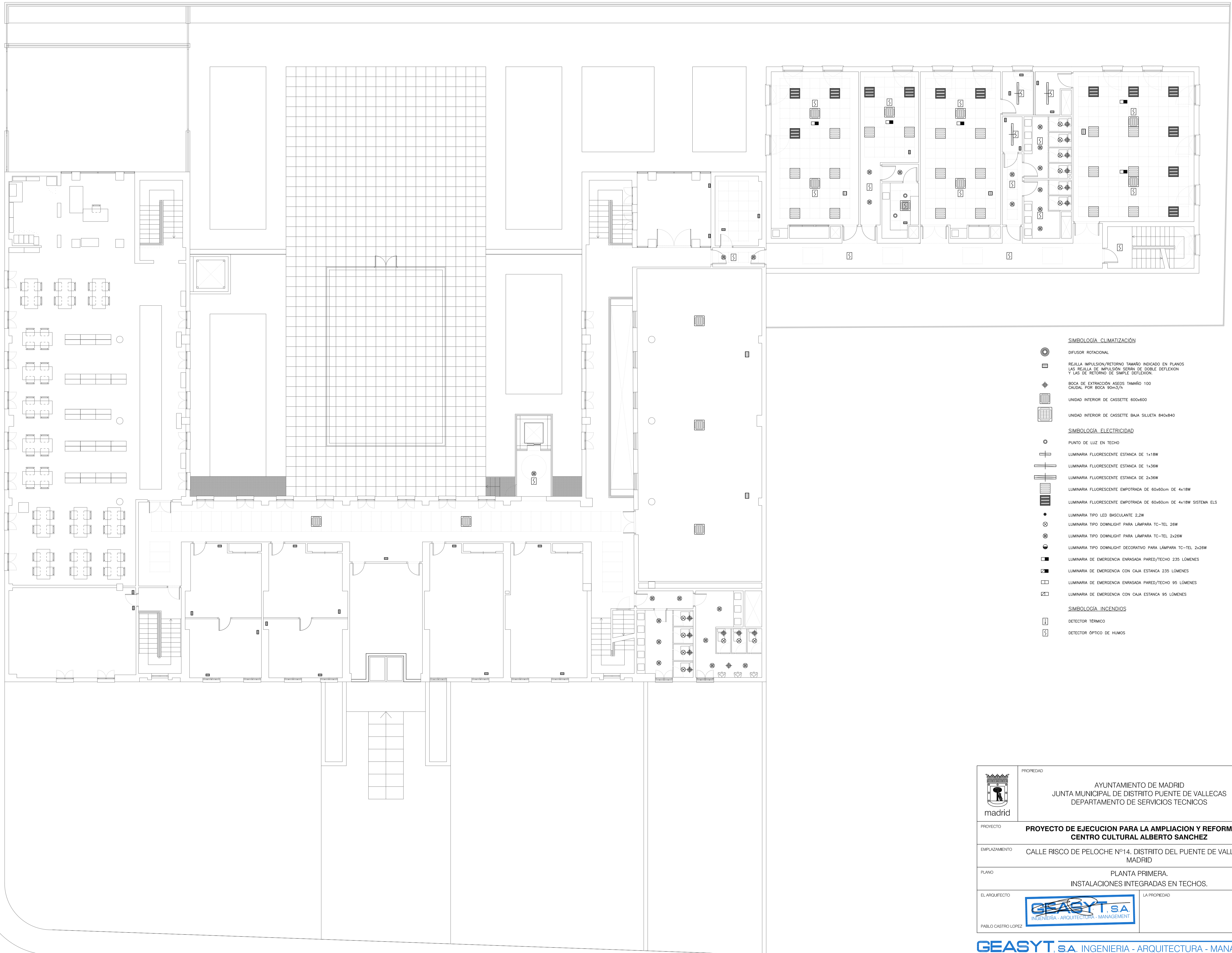

- SIMBOLOGIA CLIMATIZACIÓN**
- DIFUSOR ROTACIONAL
 - REJILLA IMPULSION/RETORNO TAMARJO INDICADO EN PLANOS
LAS REJILLA DE IMPULSION SERAN DE DOBLE DEFLEXION
Y LAS DE RETORNO DE SIMPLE DEFLEXION.
 - BOCA DE EXTRACCION ASES TAMARJO 100
CAUDAL POR BOCA 90m3/h
 - UNIDAD INTERIOR DE CASSETTE 600x600
 - UNIDAD INTERIOR DE CASSETTE BAJA SILUETA 840x840
- SIMBOLOGIA ELECTRICIDAD**
- PUNTO DE LUZ EN TECHO
 - LUMINARIA FLUORESCENTE ESTANCA DE 1x18W
 - LUMINARIA FLUORESCENTE ESTANCA DE 1x36W
 - LUMINARIA FLUORESCENTE ESTANCA DE 2x36W
 - LUMINARIA FLUORESCENTE EMPOTRADA DE 60x60cm DE 4x18W
 - LUMINARIA FLUORESCENTE EMPOTRADA DE 60x60cm DE 4x18W SISTEMA ELS
 - LUMINARIA TIPO LED EMPOTRABLE DE 0,75W
 - LUMINARIA TIPO DOWNLIGHT PARA LAMPARA TC-TEL 26W
 - LUMINARIA TIPO DOWNLIGHT PARA LAMPARA TC-TEL 2x26W
 - LUMINARIA TIPO DOWNLIGHT DECORATIVO PARA LAMPARA TC-TEL 2x26W
 - LUMINARIA DE EMERGENCIA ENRASADA PARED/TECHO 235 LÓMENES
 - LUMINARIA DE EMERGENCIA CON CAJA ESTANCA 235 LÓMENES
 - LUMINARIA DE EMERGENCIA ENRASADA PARED/TECHO 95 LÓMENES
 - LUMINARIA DE EMERGENCIA CON CAJA ESTANCA 95 LÓMENES
- SIMBOLOGIA INCENDIOS**
- DETECTOR TÉRMICO
 - DETECTOR ÓPTICO DE HUMOS















| | | | |
|---------------|---|--|------------|
| | PROPIEDAD | AYUNTAMIENTO DE MADRID JUNTA MUNICIPAL DE DISTRITO PUENTE DE VALLECAS DEPARTAMENTO DE SERVICIOS TECNICOS | PLANO Nº |
| | | | IT-02 |
| PROYECTO | PROYECTO DE EJECUCION PARA LA AMPLIACION Y REFORMA DEL CENTRO CULTURAL ALBERTO SANCHEZ | | REFERENCIA |
| EMPLAZAMIENTO | CALLE RISCO DE PELOCHE Nº14, DISTRITO DEL PUENTE DE VALLECAS, MADRID | | FECHA |
| PLANO | PLANTA BAJA, INSTALACIONES INTEGRADAS EN TECHOS. | | ESCALA |
| EL ARQUITECTO | LA PROPIEDAD | | 1/100 |
| | | | |





SIMBOLOGÍA CLIMATIZACIÓN

-  DIFUSOR ROTACIONAL
-  REJILLA IMPULSION/RETORNO TAMAÑO INDICADO EN PLANOS
LAS REJILLA DE IMPULSION SERÁN DE DOBLE DEFLEXION
Y LAS DE RETORNO DE SIMPLE DEFLEXION.
-  BOCA DE EXTRACCIÓN ASEOS TAMAÑO 100
CAUDAL POR BOCA 90m³/h
-  UNIDAD INTERIOR DE CASSETTE 600x600
-  UNIDAD INTERIOR DE CASSETTE BAJA SILUETA 840x840

SIMBOLOGÍA ELECTRICIDAD

-  PUNTO DE LUZ EN TECHO
-  LUMINARIA FLUORESCENTE ESTANCA DE 1x18W
-  LUMINARIA FLUORESCENTE ESTANCA DE 1x36W
-  LUMINARIA FLUORESCENTE ESTANCA DE 2x36W
-  LUMINARIA FLUORESCENTE EMPOTRADA DE 60x60cm DE 4x18W
-  LUMINARIA FLUORESCENTE EMPOTRADA DE 60x60cm DE 4x18W SISTEMA ELS
-  LUMINARIA TIPO LED BASCULANTE 2,2W
-  LUMINARIA TIPO DOWNLIGHT PARA LÁMPARA TC-TEL 26W
-  LUMINARIA TIPO DOWNLIGHT PARA LÁMPARA TC-TEL 2x26W
-  LUMINARIA TIPO DOWNLIGHT DECORATIVO PARA LÁMPARA TC-TEL 2x26W
-  LUMINARIA DE EMERGENCIA ENRASADA PARED/TECHO 235 LÓMENES
-  LUMINARIA DE EMERGENCIA CON CAJA ESTANCA 235 LÓMENES
-  LUMINARIA DE EMERGENCIA ENRASADA PARED/TECHO 95 LÓMENES
-  LUMINARIA DE EMERGENCIA CON CAJA ESTANCA 95 LÓMENES

SIMBOLOGÍA INCENDIOS

-  DETECTOR TÉRMICO
-  DETECTOR ÓPTICO DE HUMOS

| | | | |
|---|---|--|------------|
|  madrid | PROPIEDAD | AYUNTAMIENTO DE MADRID JUNTA MUNICIPAL DE DISTRITO PUENTE DE VALLECAS DEPARTAMENTO DE SERVICIOS TECNICOS | PLANO Nº |
| | | | IT-03 |
| PROYECTO | PROYECTO DE EJECUCION PARA LA AMPLIACION Y REFORMA DEL CENTRO CULTURAL ALBERTO SANCHEZ | | REFERENCIA |
| EMPLAZAMIENTO | CALLE RISCO DE PELOCHE Nº14. DISTRITO DEL PUENTE DE VALLECAS. MADRID | | 0905 |
| PLANO | PLANTA PRIMERA. INSTALACIONES INTEGRADAS EN TECHOS. | | FECHA |
| EL ARQUITECTO |  PABLO CASTRO LOPEZ | | 22-09-2009 |
| | LA PROPIEDAD | | ESCALA |
| | | | 1/100 |

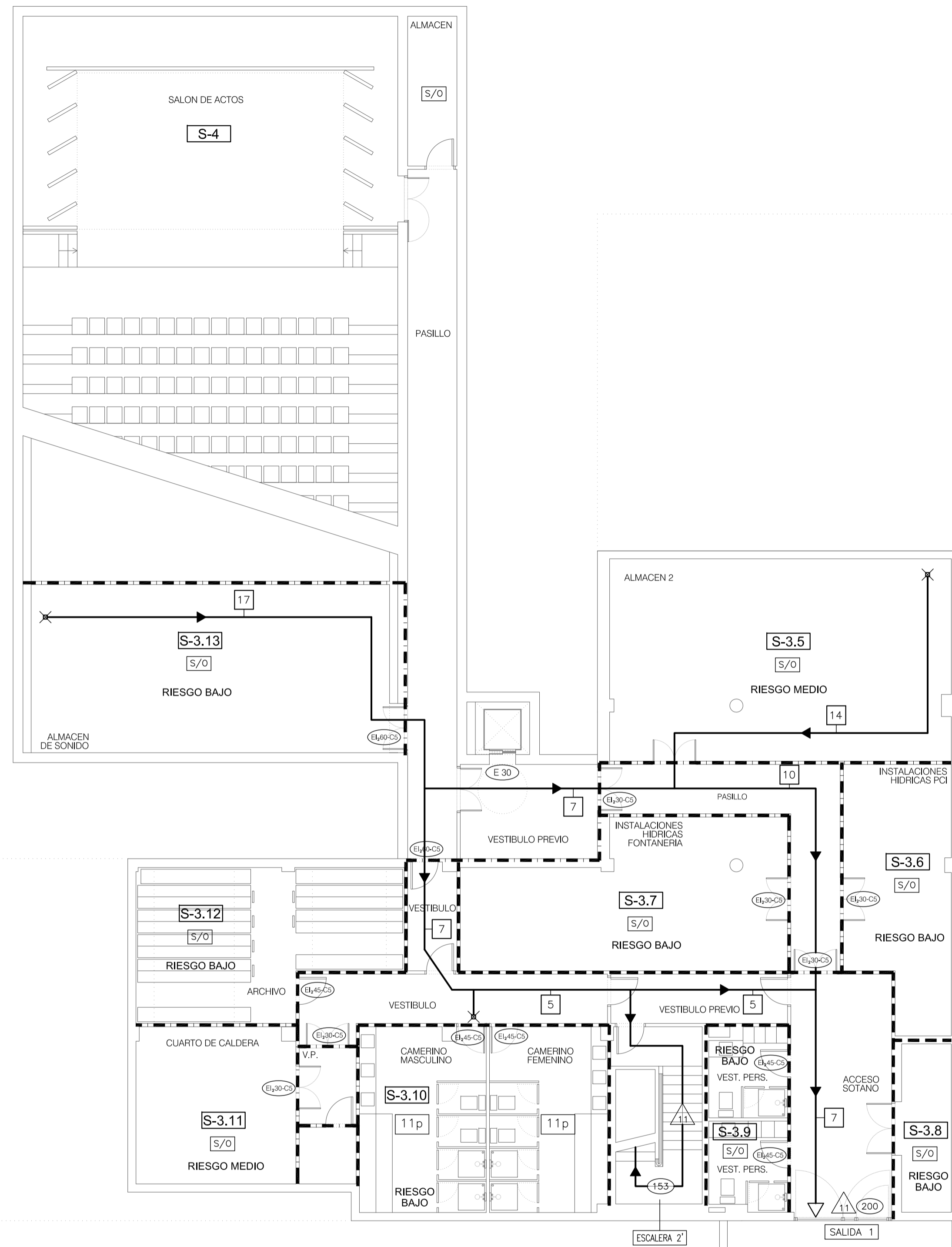

SIMBOLOGIA SECTORIZACION

- RESISTENCIA AL FUEGO DE TABIQUES EI-90
 - - - RESISTENCIA AL FUEGO DE TABIQUES EI-120
 - (EI30-C)
 - V.P. VESTIBULO PREVIO
 - S-3.10 NÚMERO DE SECTOR
- NOTA:
TODAS LAS PUERTAS DELIMITADORAS DE SECTOR SERAN EI2-60-CS EXCEPTO LAS INDICADAS EN PLANO

SIMBOLOGIA EVACUACION

- X ORIGEN DE EVACUACION
- CAMINO DE EVACUACION
- ▷ SALIDA DEL RECINTO
- ...P MÁXIMA OCUPACION DEL RECINTO
- ... MÁXIMO NÚMERO DE PERSONAS A EVACUAR POR EL PASO
- ... CAPACIDAD DE EVACUACION DEL PASO
- ... DISTANCIA A LA SALIDA DEL RECINTO
- S/0 RECINTO SIN OCUPACION

| SECTOR | DENOMINACION | USO | PLANTA |
|--------|----------------------|----------------------|-------------------|
| S-1 | EDIFICIO USOS VARIOS | PÚBLICA CONCURRENCIA | PL.BAJA Y PRIMERA |
| S-2 | EDIFICIO PRINCIPAL | PÚBLICA CONCURRENCIA | PL.BAJA Y PRIMERA |
| S-3.1 | CUARTO INSTALACIONES | RIESGO BAJO | BAJOCUBIERTA |
| S-3.2 | SALA DE RACKS | RIESGO BAJO | PL.BAJA |
| S-3.3 | VESTUARIOS | RIESGO BAJO | PL.BAJA |
| S-3.4 | C.O.B.T. | RIESGO BAJO | PL.BAJA |
| S-3.5 | ALMACEN | RIESGO MEDIO | PL.SÓTANO |
| S-3.6 | CUARTO INSTALACIONES | RIESGO BAJO | PL.SÓTANO |
| S-3.7 | CUARTO INSTALACIONES | RIESGO BAJO | PL.SÓTANO |
| S-3.8 | CUARTO INSTALACIONES | RIESGO BAJO | PL.SÓTANO |
| S-3.9 | VESTUARIOS PERSONAL | RIESGO BAJO | PL.SÓTANO |
| S-3.10 | CAMERINOS | RIESGO BAJO | PL.SÓTANO |
| S-3.11 | CUARTO CALDERAS | RIESGO MEDIO | PL.SÓTANO |
| S-3.12 | ARCHIVOS | RIESGO BAJO | PL.SÓTANO |
| S-3.13 | ALMACÉN DE SONIDO | RIESGO BAJO | PL.SÓTANO |
| S-4 | SALÓN DE ACTOS | PÚBLICA CONCURRENCIA | PL.SÓTANO Y BAJA |

| | | | |
|--------------------|---|--|--------------|
| | PROPIEDAD | AYUNTAMIENTO DE MADRID JUNTA MUNICIPAL DE DISTRITO PUENTE DE VALLECAS DEPARTAMENTO DE SERVICIOS TÉCNICOS | PLANO Nº |
| | | | IX-01 |
| PROYECTO | PROYECTO DE EJECUCION PARA LA AMPLIACION Y REFORMA DEL CENTRO CULTURAL ALBERTO SANCHEZ | | REFERENCIA |
| | | | 0905 |
| EMPLAZAMIENTO | CALLE RISCO DE PELOCHE Nº14, DISTRITO DEL PUENTE DE VALLECAS, MADRID | | FECHA |
| | | | 22-09-2009 |
| PLANO | PLANTA SÓTANO. SECTORIZACION Y EVACUACION. | | ESCALA |
| | | | 1/100 |
| EL ARQUITECTO | | | LA PROPIEDAD |
| PABLO CASTRO LOPEZ | | | |

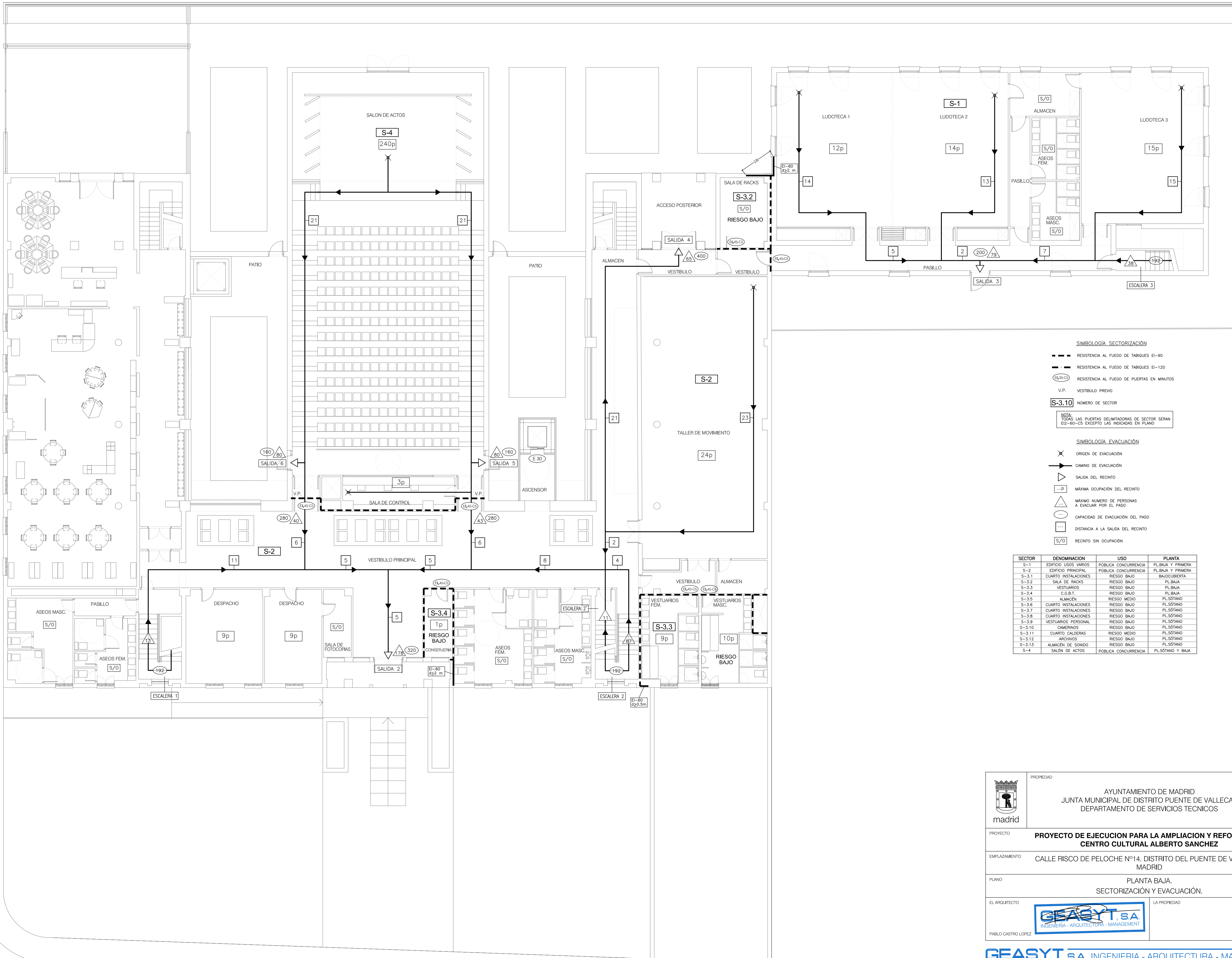

SIMBOLOGIA SECTORIZACIÓN

- RESISTENCIA AL FUEGO DE TABIQUES EI-90
- RESISTENCIA AL FUEGO DE TABIQUES EI-120
- ⊕ RESISTENCIA AL FUEGO DE PUERTAS EN MINUTOS
- V.P. VESTIBULO PREVIO
- S-3.10 NÚMERO DE SECTOR

NOTA:
TODAS LAS PUERTAS DELIMITADORAS DE SECTOR SERAN EI-60-65 EXCEPTO LAS INDICADAS EN PLANO

SIMBOLOGIA EVACUACIÓN

- ✕ ORIGEN DE EVACUACIÓN
- CAMINO DE EVACUACIÓN
- ▷ SALIDA DEL RECINTO
- ⋯P MÁXIMA OCUPACIÓN DEL RECINTO
- ⋯ MÁXIMO NÚMERO DE PERSONAS A EVACUAR POR EL PASO
- ⋯ CAPACIDAD DE EVACUACIÓN DEL PASO
- ⋯ DISTANCIA A LA SALIDA DEL RECINTO
- S/O RECINTO SIN OCUPACIÓN

| SECTOR | DENOMINACIÓN | USO | PLANTA |
|--------|----------------------|----------------------|-------------------|
| S-1 | EDIFICIO USOS VARIOS | PÚBLICA CONCURRENCIA | PL.BAJA Y PRIMERA |
| S-2 | EDIFICIO PRINCIPAL | PÚBLICA CONCURRENCIA | PL.BAJA Y PRIMERA |
| S-3.1 | CUARTO INSTALACIONES | RIESGO BAJO | BAJOCUBIERTA |
| S-3.2 | SALA DE RACKS | RIESGO BAJO | PL.BAJA |
| S-3.3 | VESTUARIOS | RIESGO BAJO | PL.BAJA |
| S-3.4 | C.G.B.T. | RIESGO BAJO | PL.BAJA |
| S-3.5 | ALMACÉN | RIESGO MEDIO | PL.SÓTANO |
| S-3.6 | CUARTO INSTALACIONES | RIESGO BAJO | PL.SÓTANO |
| S-3.7 | CUARTO INSTALACIONES | RIESGO BAJO | PL.SÓTANO |
| S-3.8 | CUARTO INSTALACIONES | RIESGO BAJO | PL.SÓTANO |
| S-3.9 | VESTUARIOS PERSONAL | RIESGO BAJO | PL.SÓTANO |
| S-3.10 | CAMEREROS | RIESGO BAJO | PL.SÓTANO |
| S-3.11 | CUARTO CALDERAS | RIESGO MEDIO | PL.SÓTANO |
| S-3.12 | ARCHIVOS | RIESGO BAJO | PL.SÓTANO |
| S-3.13 | ALMACÉN DE SONIDO | RIESGO BAJO | PL.SÓTANO |
| S-4 | SALÓN DE ACTOS | PÚBLICA CONCURRENCIA | PL.SÓTANO Y BAJA |

| | | | |
|---------------|--|--|--------------------------|
| | PROPIEDAD | AYUNTAMIENTO DE MADRID JUNTA MUNICIPAL DE DISTRITO PUENTE DE VALLECAS DEPARTAMENTO DE SERVICIOS TÉCNICOS | PLANO Nº IX-02 |
| | PROYECTO | PROYECTO DE EJECUCIÓN PARA LA AMPLIACIÓN Y REFORMA DEL CENTRO CULTURAL ALBERTO SANCHEZ | REFERENCIA 0905 |
| EMPLAZAMIENTO | CALLE RISCO DE PELOCHE Nº14. DISTRITO DEL PUENTE DE VALLECAS. MADRID | | FECHA 22-09-2009 |
| PLANO | PLANTA BAJA. SECTORIZACIÓN Y EVACUACIÓN. | | ESCALA 1/100 |
| EL ARQUITECTO | | | LA PROPIEDAD |

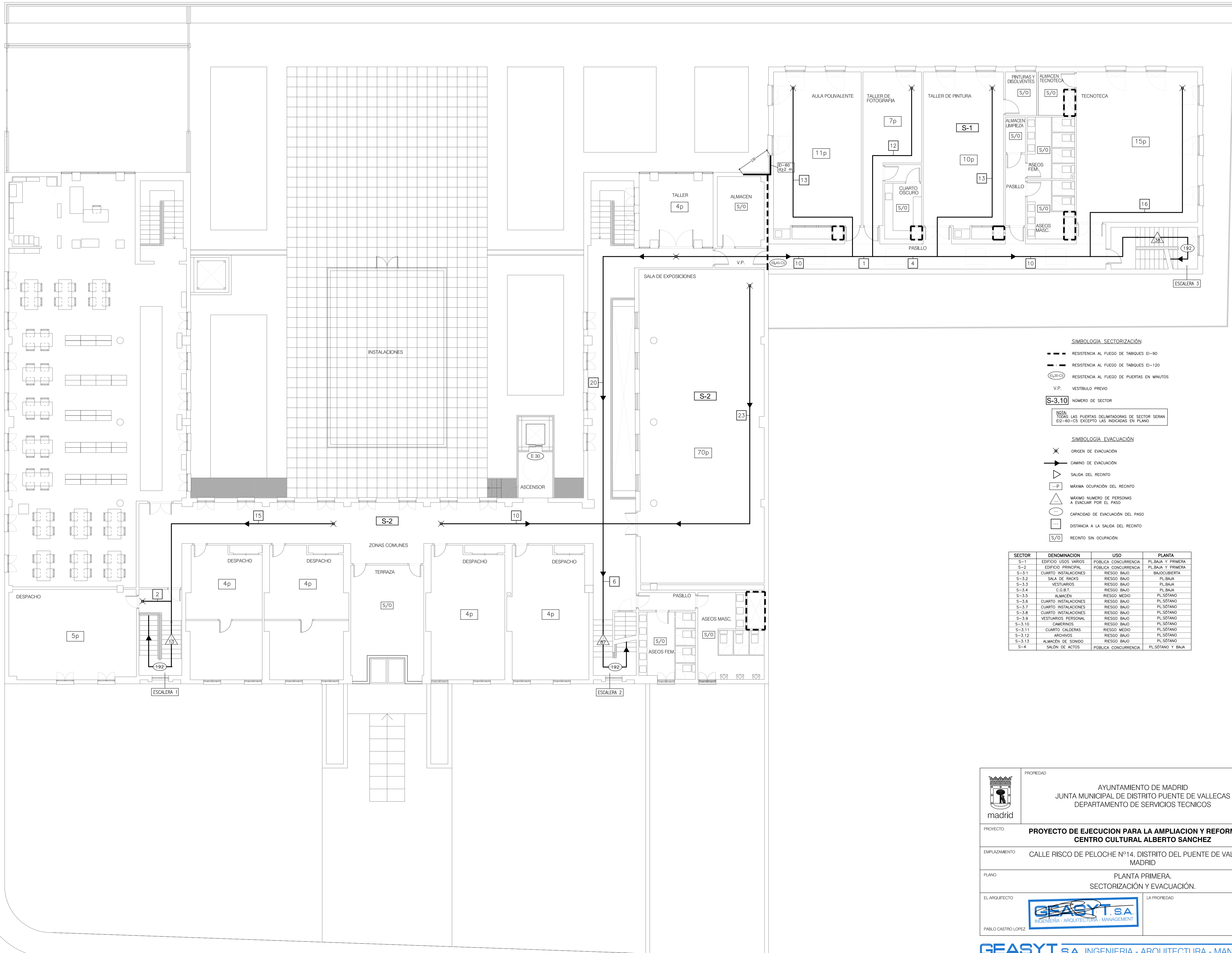

SIMBOLOGÍA SECTORIZACIÓN

- RESISTENCIA AL FUEGO DE TABIQUES EI-90
- |- RESISTENCIA AL FUEGO DE TABIQUES EI-120
- ⊖ RESISTENCIA AL FUEGO DE PUERTAS EN MINUTOS
- V.P. VESTIBULO PREVIO
- S-3.10 NÚMERO DE SECTOR

NOTA: TODAS LAS PUERTAS DELIMITADORAS DE SECTOR SERÁN EI-60-C5, EXCEPTO LAS INDICADAS EN PLANO

SIMBOLOGÍA EVACUACIÓN

- ✕ ORIGEN DE EVACUACIÓN
- CAMINO DE EVACUACIÓN
- △ SALIDA DEL RECINTO
- ⊖ P MÁXIMA OCUPACIÓN DEL RECINTO
- △ MÁXIMO NÚMERO DE PERSONAS A EVACUAR POR EL PASO
- ⊖ CAPACIDAD DE EVACUACIÓN DEL PASO
- ⋯ DISTANCIA A LA SALIDA DEL RECINTO
- S/O RECINTO SIN OCUPACIÓN

| SECTOR | DENOMINACIÓN | USO | PLANTA |
|--------|----------------------|----------------------|-------------------|
| S-1 | EDIFICIO USOS VARIOS | PÚBLICA CONCURRENCIA | PL.BAJA Y PRIMERA |
| S-2 | EDIFICIO PRINCIPAL | PÚBLICA CONCURRENCIA | PL.BAJA Y PRIMERA |
| S-3.1 | CUARTO INSTALACIONES | RIESGO BAJO | BAJOCUBIERTA |
| S-3.2 | SALA DE BANCOS | RIESGO BAJO | PL.BAJA |
| S-3.3 | VESTUARIOS | RIESGO BAJO | PL.BAJA |
| S-3.4 | C.G.B.T. | RIESGO BAJO | PL.BAJA |
| S-3.5 | ALMACÉN | RIESGO MEDIO | PL.SÓTANO |
| S-3.6 | CUARTO INSTALACIONES | RIESGO BAJO | PL.SÓTANO |
| S-3.7 | CUARTO INSTALACIONES | RIESGO BAJO | PL.SÓTANO |
| S-3.8 | CUARTO INSTALACIONES | RIESGO BAJO | PL.SÓTANO |
| S-3.9 | VESTUARIOS PERSONAL | RIESGO BAJO | PL.SÓTANO |
| S-3.10 | CAJERINOS | RIESGO BAJO | PL.SÓTANO |
| S-3.11 | CUARTO CALDERAS | RIESGO MEDIO | PL.SÓTANO |
| S-3.12 | ARCHIVOS | RIESGO BAJO | PL.SÓTANO |
| S-3.13 | ALMACÉN DE SONIDO | RIESGO BAJO | PL.SÓTANO Y BAJA |
| S-4 | SALÓN DE ACTOS | PÚBLICA CONCURRENCIA | PL.SÓTANO Y BAJA |

| | | |
|---|---|--------------------------|
| | PROPIEDAD AYUNTAMIENTO DE MADRID JUNTA MUNICIPAL DE DISTRITO PUENTE DE VALLECAS DEPARTAMENTO DE SERVICIOS TÉCNICOS | PLANO Nº IX-03 |
| | PROYECTO PROYECTO DE EJECUCIÓN PARA LA AMPLIACION Y REFORMA DEL CENTRO CULTURAL ALBERTO SANCHEZ | REFERENCIA 0905 |
| EMPLAZAMIENTO CALLE RISCO DE PELOCHE Nº14, DISTRITO DEL PUENTE DE VALLECAS, MADRID | FECHA 22-09-2009 | ESCALA 1/100 |
| EL ARQUITECTO LA PROPIEDAD | PLANO PLANTA PRIMERA, SECTORIZACIÓN Y EVACUACIÓN. | |