

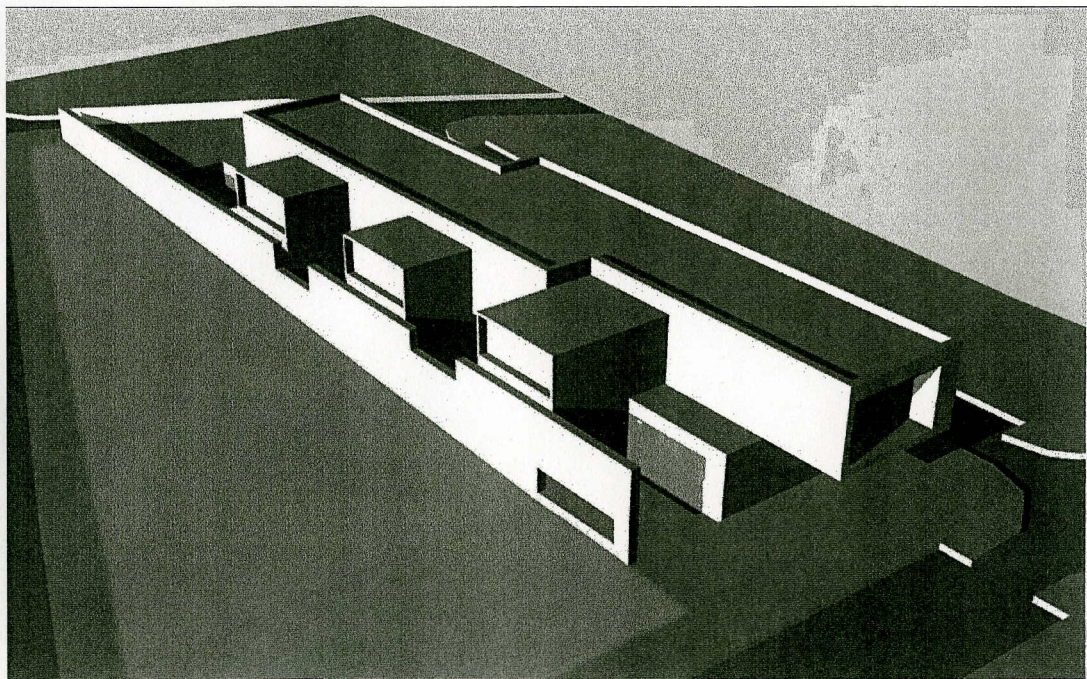

VISTA DESDE LA ENTRADA



VISTA AEREA DE LA VOLUMETRIA

 madrid	CONCEJALIA DE GOBIERNO DE HACIENDA Y ADMINISTRACION PUBLICA	PLANO N° B-01
	DIRECCION GENERAL DE PATRIMONIO DEPARTAMENTO II.CONSTRUCCION Y REHABILITACION DE EDIFICIOS.	
PROYECTO	CENTRO DE DÍA PARA ENFERMOS DE ALZHEIMER SAN CRISPÍN	FECHA MARZO 2005
EMPLAZAMIENTO	CALLE SAN CRISPÍN	ESCALA 1/200
PLANO	SITUACION, PARCELA, PLANTA DE CUBIERTA Y VOLUMETRIA	

09 DISTRITO DE MONCLOA ARAVACA
06-01 BARRIO DE CASA DE CAMPO

01 DISTRITO DE CENTRO
01-01 BARRIO DE PALACIO

10 DISTRITO DE LATINA
10-02 BARRIO DE PUERTA DEL ÁNGEL

02 DISTRITO DE ARGANZUELA
02-01 BARRIO DE IMPERIAL

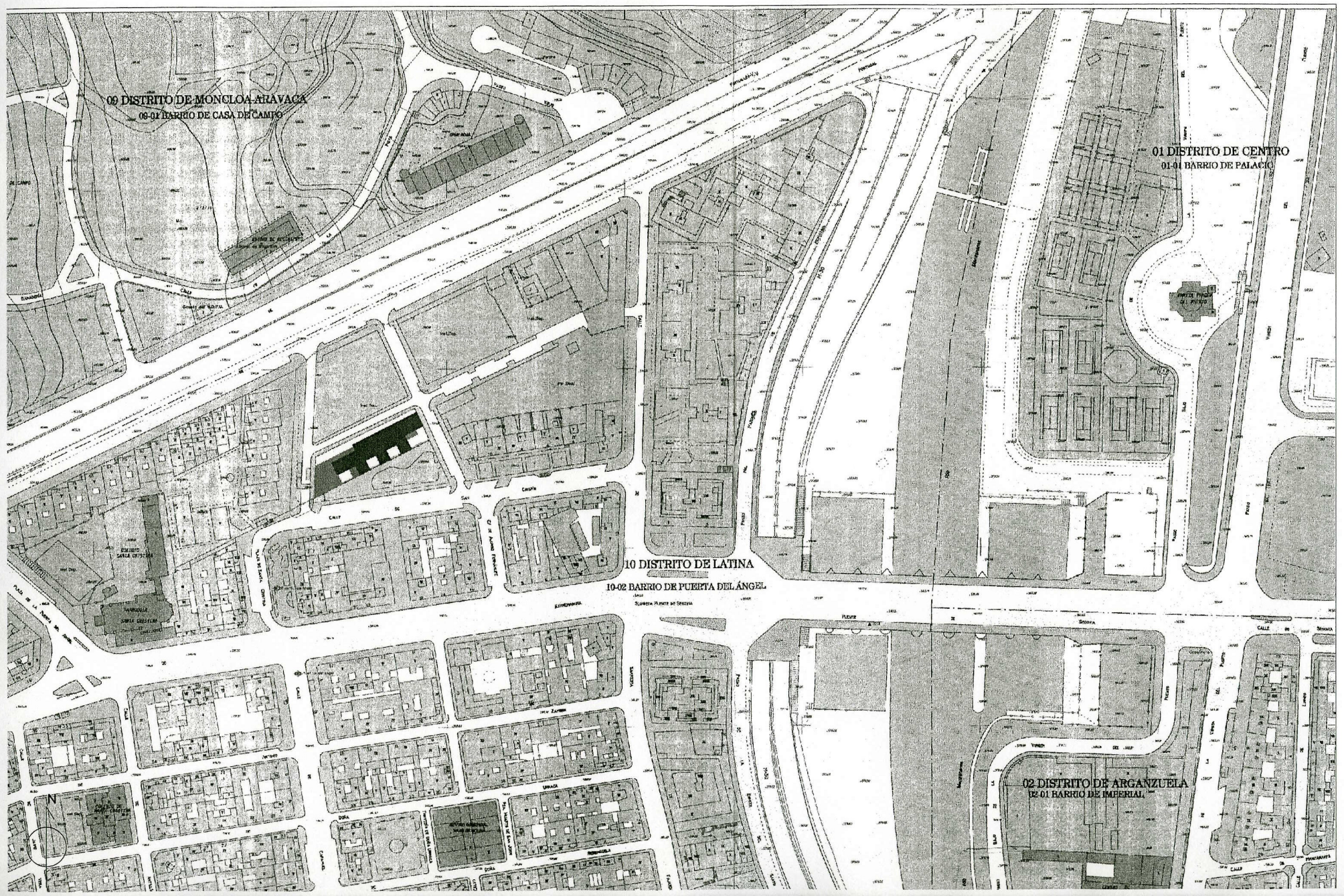

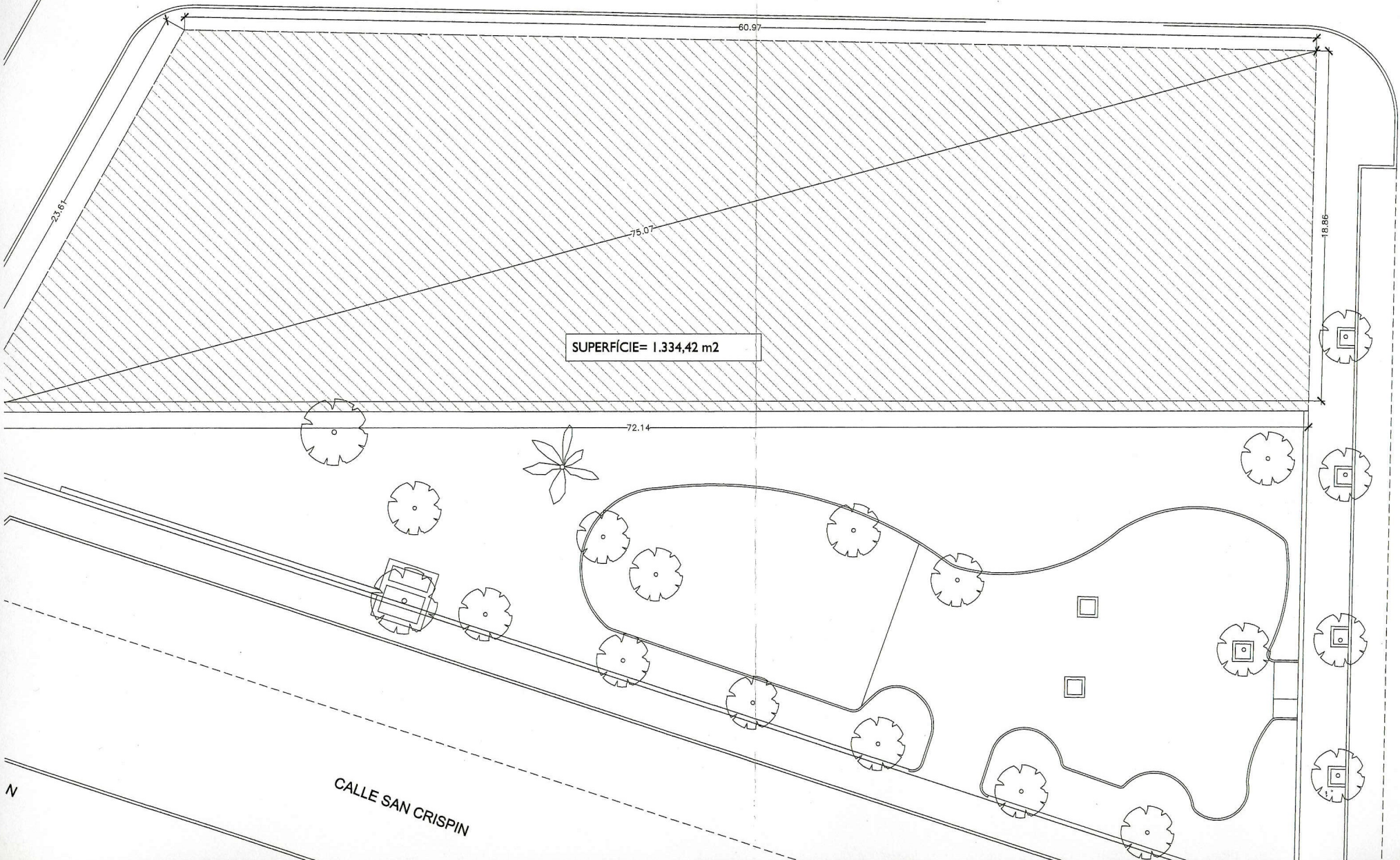

SUPERFICIE= 1.334,42 m2

CALLE SAN CRISPIN

N

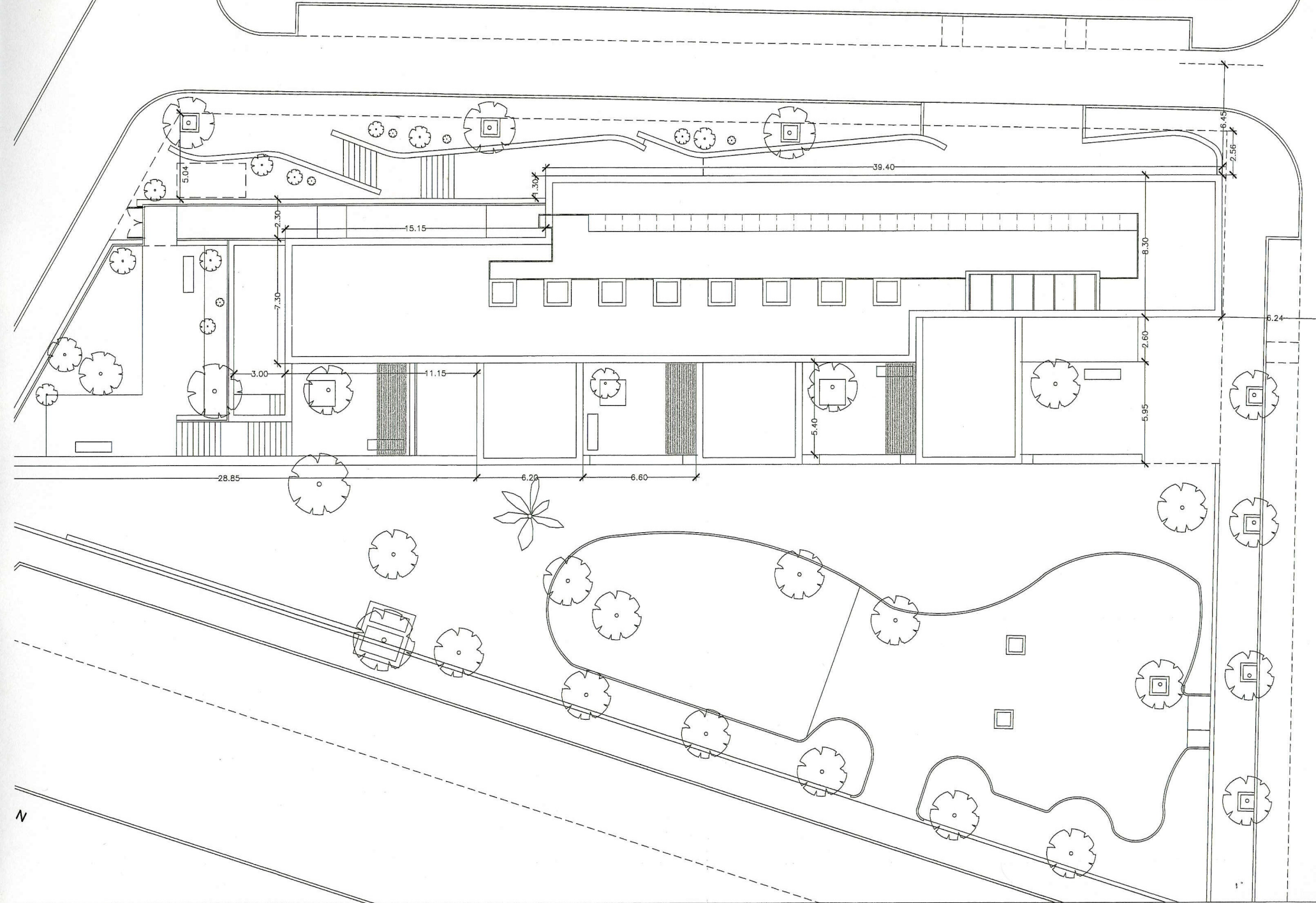

PLANTA DE CUBIERTA

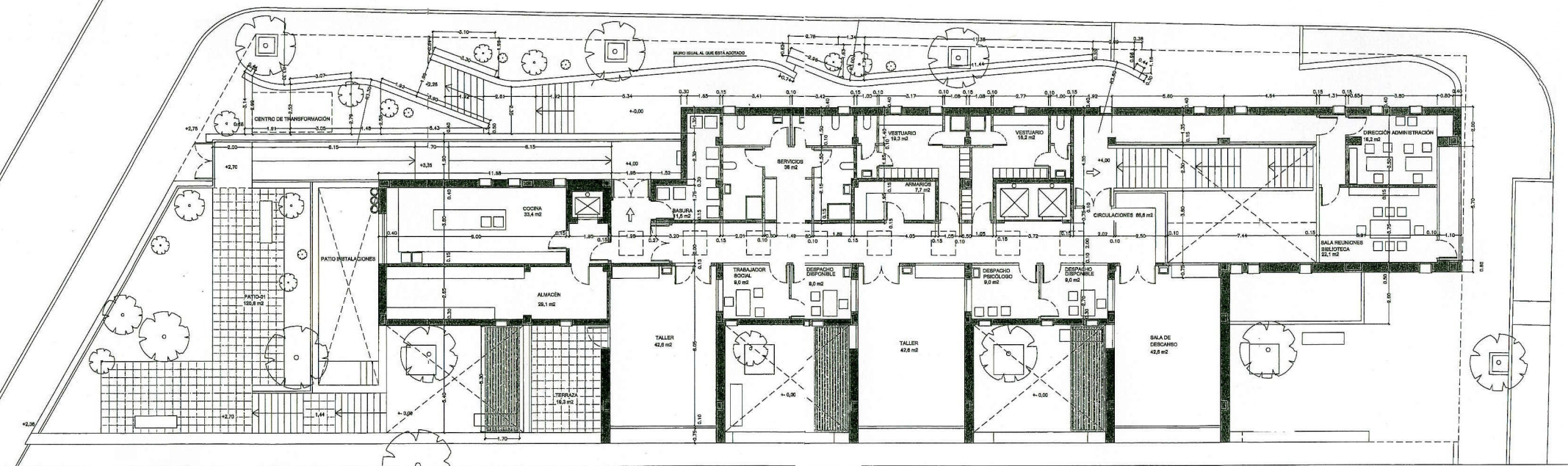

PLANTA PRIMERA

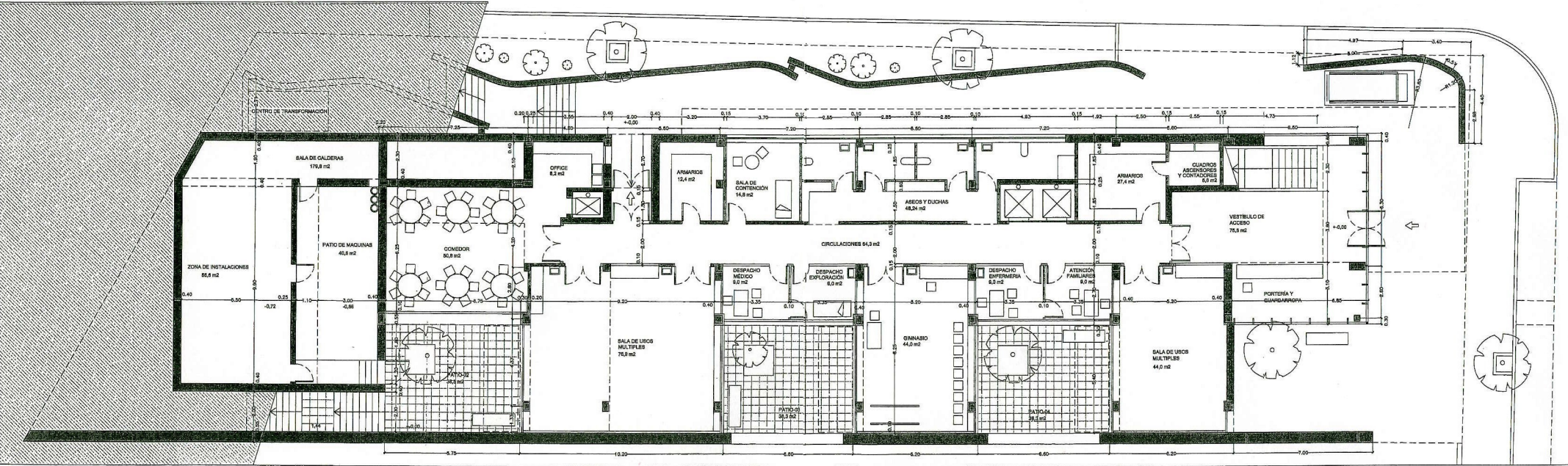

PLANTA BAJA

CUADRO DE SUPERFICIES		
	SUP. CONSTRUIDA	SUP. COMPUTABLE
PLANTA BAJA	785 m2	697.2 m2
PLANTA PRIMERA	831.5 m2	831.5 m2
SUPERFICIE CONSTRUIDA	1.411,5 m2	1298,7 m2

CONCEJALIA DE GOBIERNO DE HACIENDA Y ADMINISTRACION PUBLICA
 DIRECCION GENERAL DE PATRIMONIO
 DEPARTAMENTO DE CONSTRUCCION Y REHABILITACION DE EDIFICIOS
 PROYECTO: CENTRO DE DIA PARA ENFERMOS DE ALZHEIMER SAN CRISPIN

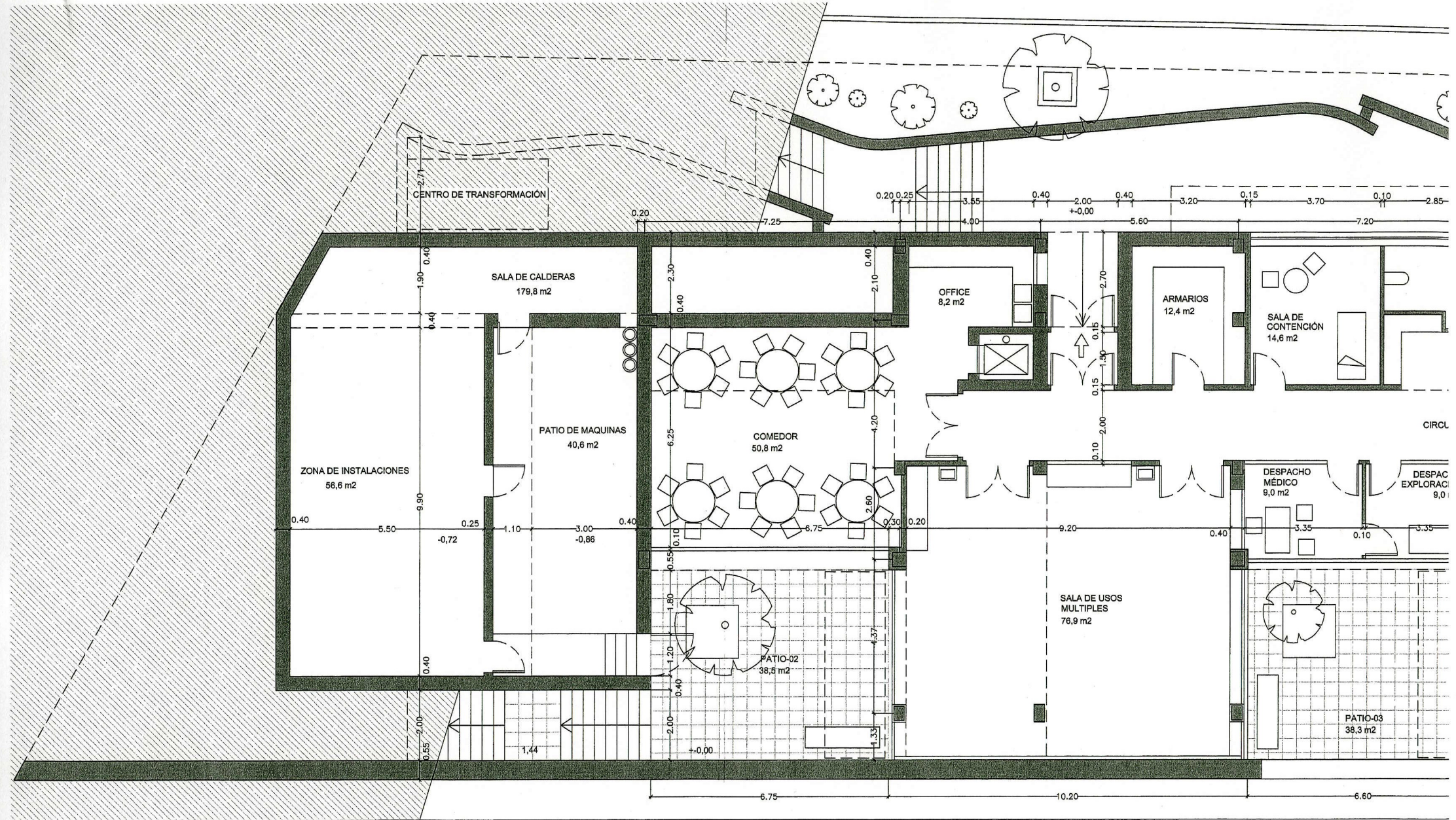

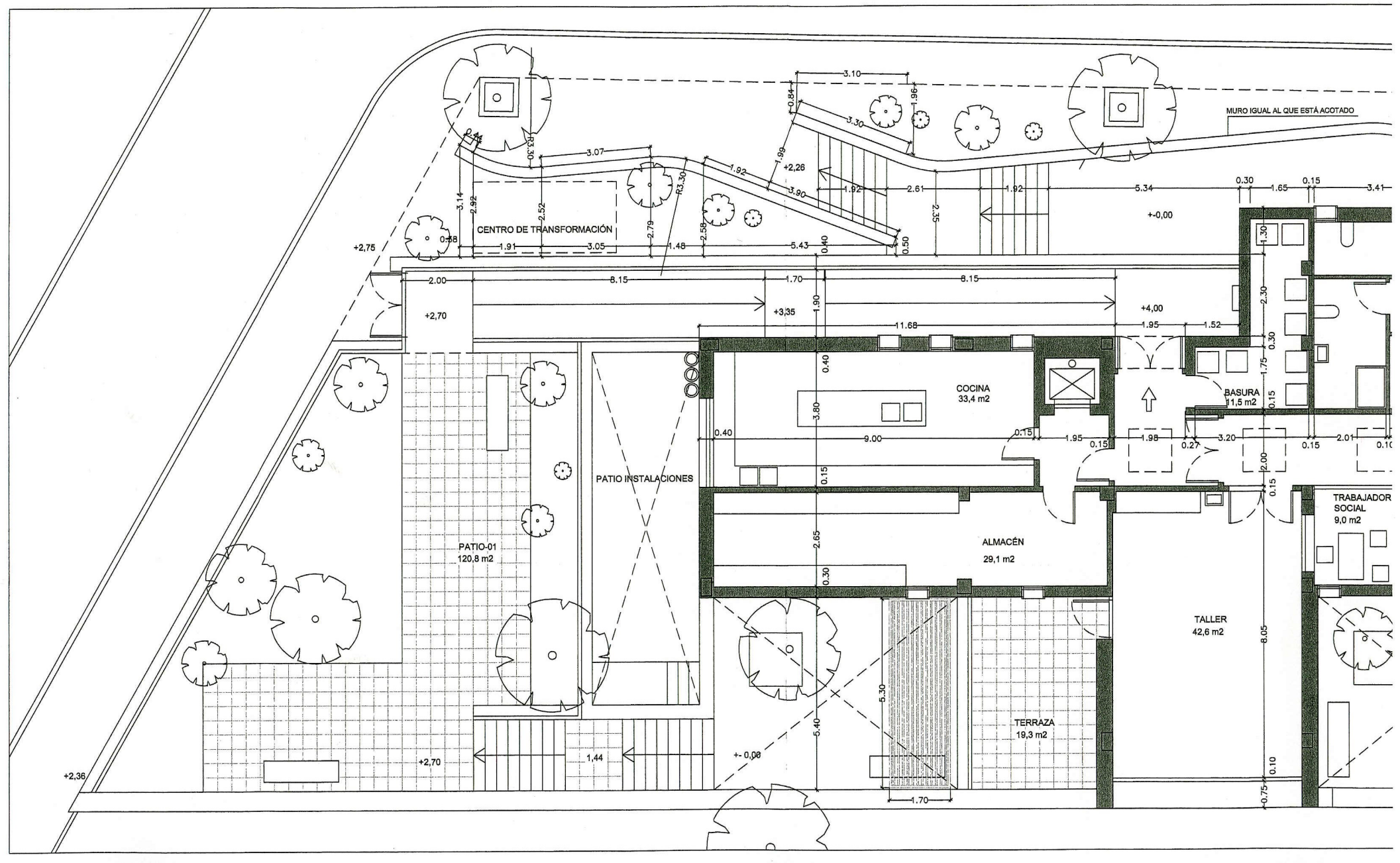

CENTRO DE TRANSFORMACIÓN

PATIO-01
120,8 m²

PATIO INSTALACIONES

COCINA
33,4 m²

ALMACÉN
29,1 m²

TERRAZA
19,3 m²

TALLER
42,6 m²

TRABAJADOR SOCIAL
9,0 m²

BASURA
1,5 m²

MURO IGUAL AL QUE ESTÁ ACOTADO

+2,36

+2,75

+2,70

+0,00

+0,00

+4,00

+0,75

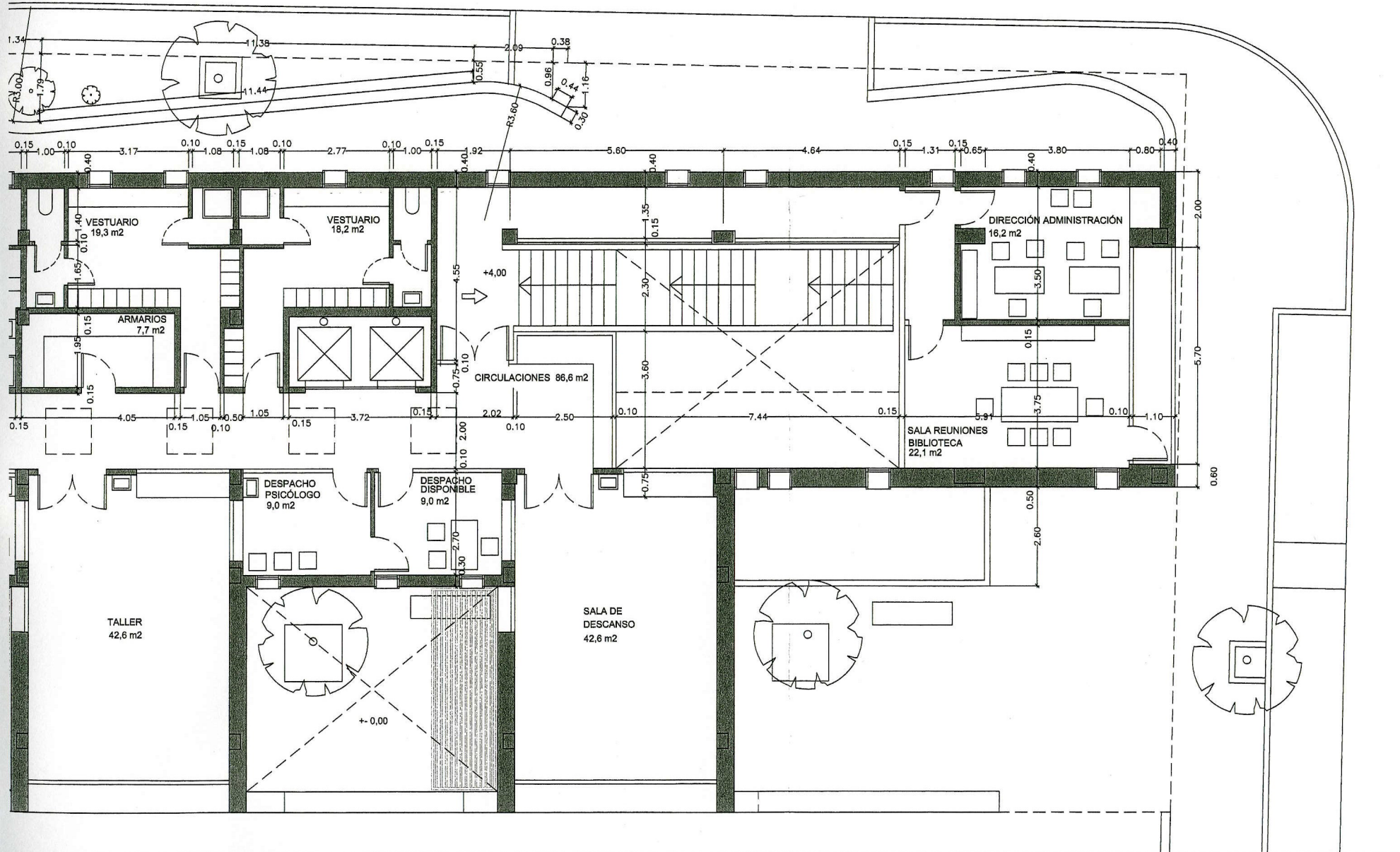

PLANTA PRIMERA