

CALLE ANTONIO INCLAN

	AREA DE GOBIERNO DE HACIENDA Y ADMINISTRACION PUBLICA	PLANO N. <b>A 04</b>
	DIRECCION GENERAL DE PATRIMONIO DEPARTAMENTO / CONSTRUCCION Y REHABILITACION DE EDIFICIOS	REFERENCIA
PROYECTO <b>CONSTRUCCION DE CENTRO CULTURAL "BARRIO DE COMILLAS"</b>	FECHA 14 MAR 2011	
EMPLAZAMIENTO CALLE ANTONIO INCLAN OF A CALLE DE LA VERDAD - DISTRITO CANAJOVILLAS	ESCALA 1/200	
PLANO <b>PLANTA SOTANO</b>	ILUSTRACION 1/1	

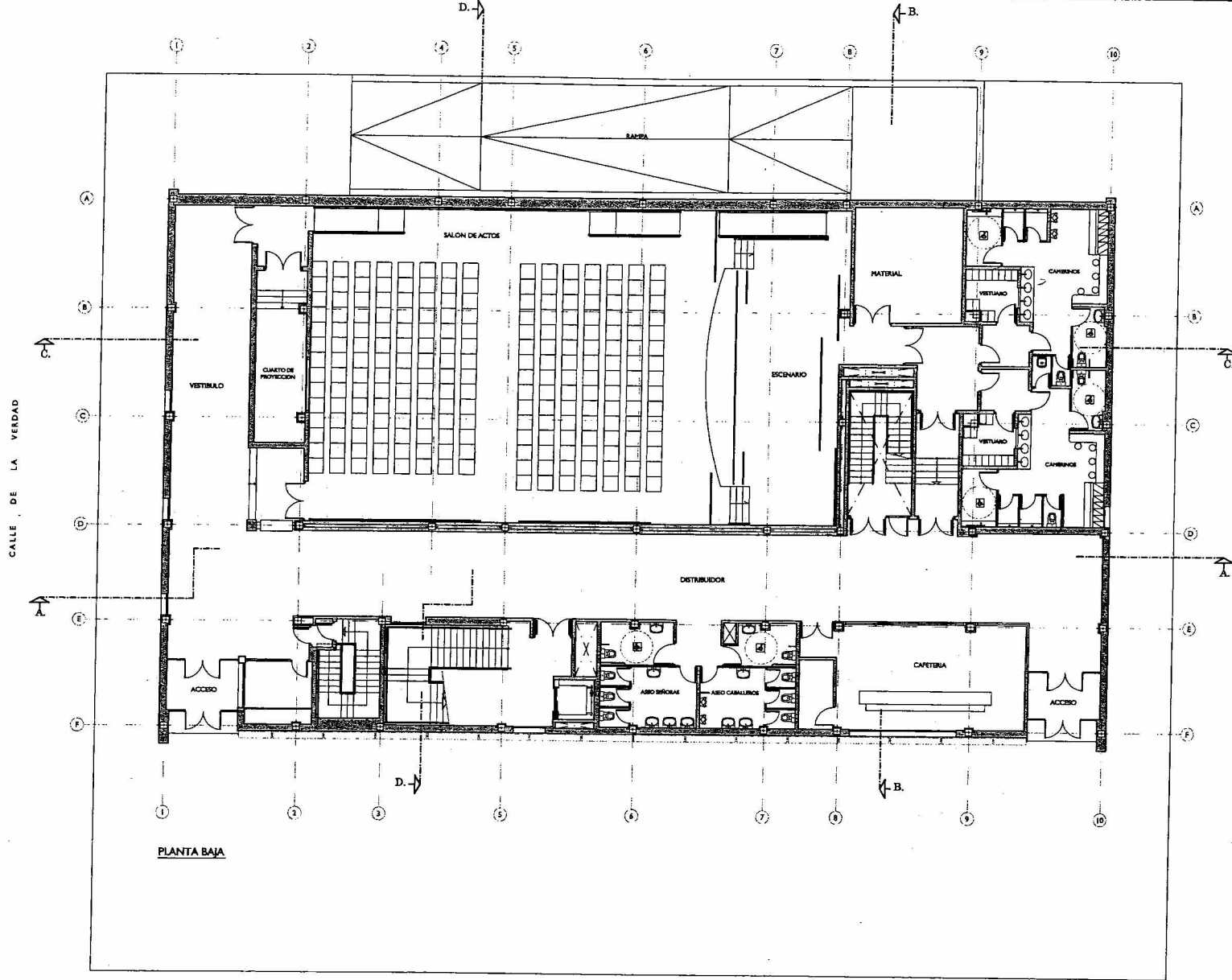



PLANTA BAJA

CALLE ANTONIO INCLAN

 madrid	AREA DE GOBIERNO DE HACIENDA Y ADMINISTRACION PUBLICA	PLANO Nº <b>A 05</b>
	DIRECCION GENERAL DE PATRIMONIO DEPARTAMENTO I CONSTRUCCION Y REHABILITACION DE EDIFICIOS	REFERENCIA
PROYECTO	CONSTRUCCION DE CENTRO CULTURAL "BARRIO DE COMILLAS"	
IMPLANTACION	CALLE ANTONIO INCLAN CNº A CALLE DE LA VERDAD - DISTRITO OMBRADEL -	
PLANO	ESCALA <b>1/200</b>	
EL ARQUITECTO Vº	EL ARQUITECTO	



madrid

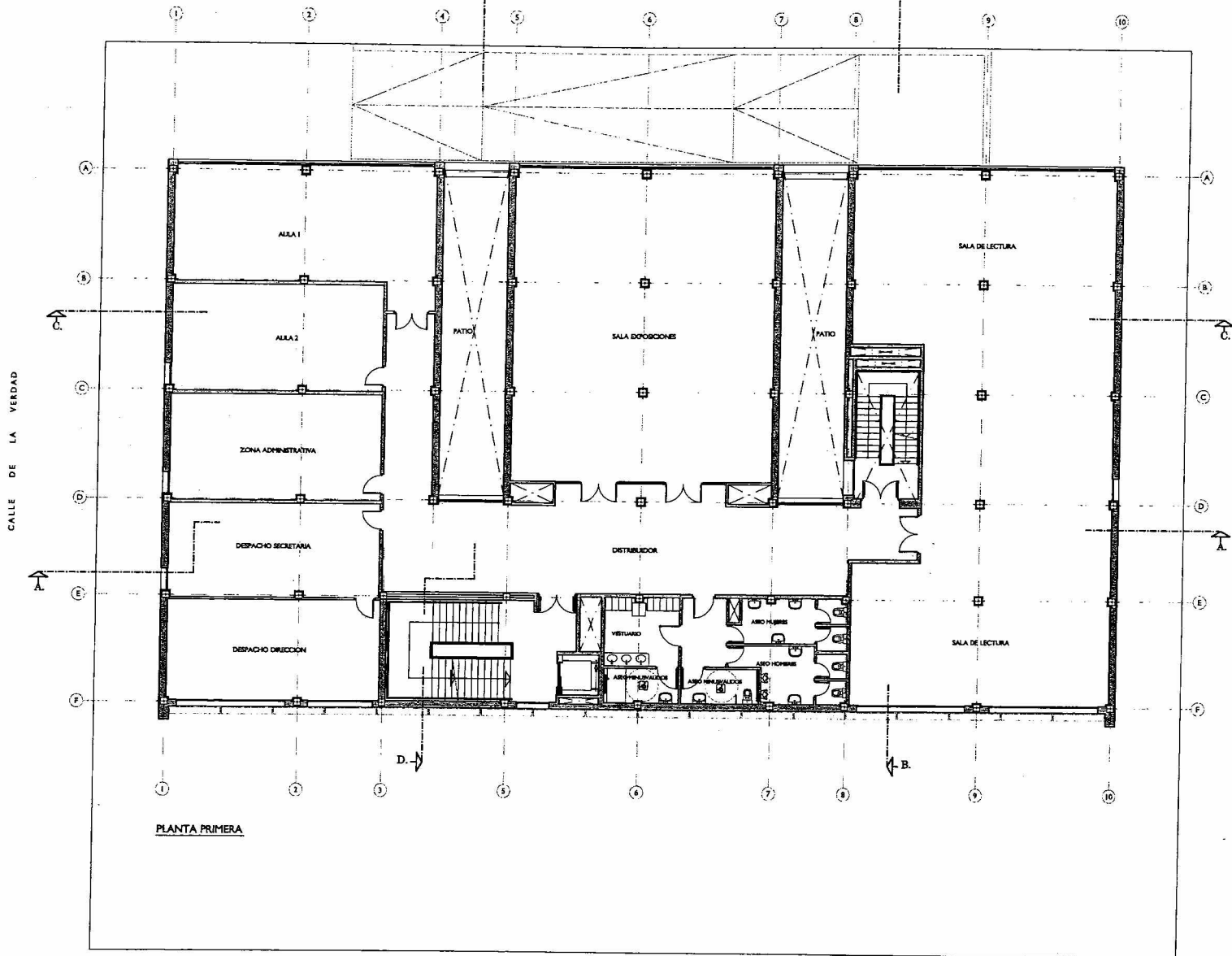

PLANTA PRIMERA

	ÁREA DE GOBIERNO DE HACIENDA Y ADMINISTRACION PUBLICA	PLANO Nº <b>A 06</b>
	DIRECCION GENERAL DE PATRIMONIO DEPARTAMENTO I CONSTRUCCION Y REHABILITACION DE EDIFICIOS	
PROYECTO CONSTRUCCION DE CENTRO CULTURAL "BARRIO DE COMILLAS"	APROBACION	
EMPLAZAMIENTO CALLE ANTONIO INCLAN OYA A CALLE DE LA VERDAD - DISTRITO GORRAMACHEL -	FECHA 13 JUNIO 2005	
PLANO PLANTA PRIMERA	ESCALA 1/200	
ELABORADO POR EL DEPARTAMENTO 	EL ARQUITECTO	

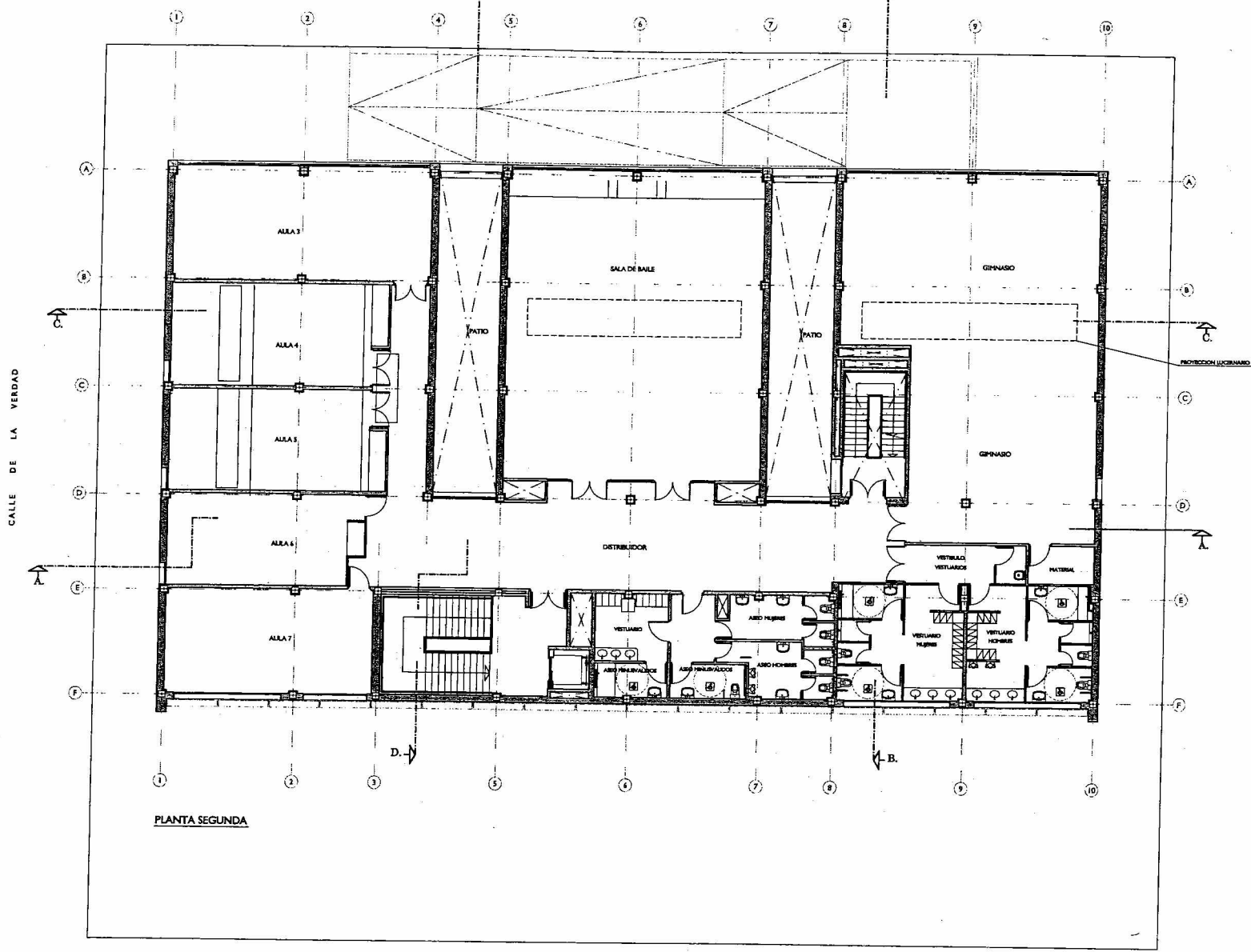

PLANTA SEGUNDA

CALLE ANTONIO INCLAN

	AREA DE GOBIERNO DE HACIENDA Y ADMINISTRACION PUBLICA	PLANO Nº
	DIRECCION GENERAL DE PATRIMONIO DEPARTAMENTO I CONSTRUCCION Y REHABILITACION DE EDIFICIOS	<b>A 07</b>
PROYECTO	CONSTRUCCION DE CENTRO CULTURAL "BARRIO DE COMILLAS"	REFERENCIA
IMPLAZAMIENTO	CALLE ANTONIO INCLAN OY A CALLE DE LA VERDAD - DISTRITO CAMARTELES	FECHA 18 JUNIO 2008
PLANO	PLANTA SEGUNDA	ESCALA 1/200
ELABORADO POR EL DEPARTAMENTO Y Nº	EL ARQUITECTO	



Madrid

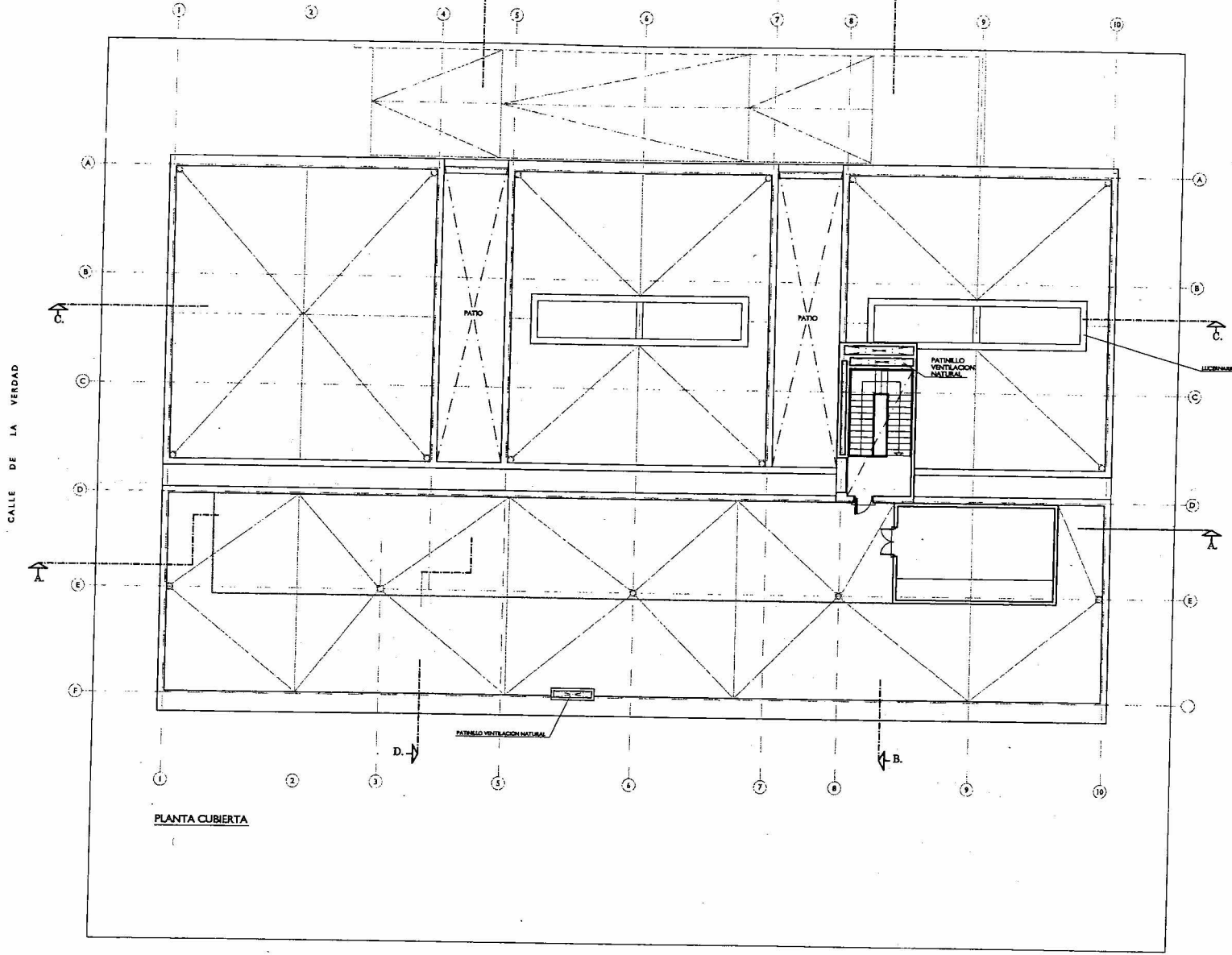

PLANTA CUBIERTA

CALLE ANTONIO INCLAN

	AREA DE GOBIERNO DE HACIENDA Y ADMINISTRACION PUBLICA	PLANO Nº <b>A 08</b>
	DIRECCION GENERAL DE PATRIMONIO DEPARTAMENTO I CONSTRUCCION Y REHABILITACION DE EDIFICIOS	REFERENCIA
PROYECTO	CONSTRUCCION DE CENTRO CULTURAL "BARRIO DE COMILLAS"	FECHA 6 JUNIO 2006
EMPLAZAMIENTO	CALLE ANTONIO INCLAN OY A CALLE DE LA VERDAD - DISTRITO GORRICHUELA	ESCALA 1/200
PLANO	PLANTA CUBIERTA	EL ARQUITECTO
EL AYO Nº DEL DEPARTAMENTO Yº Nº		



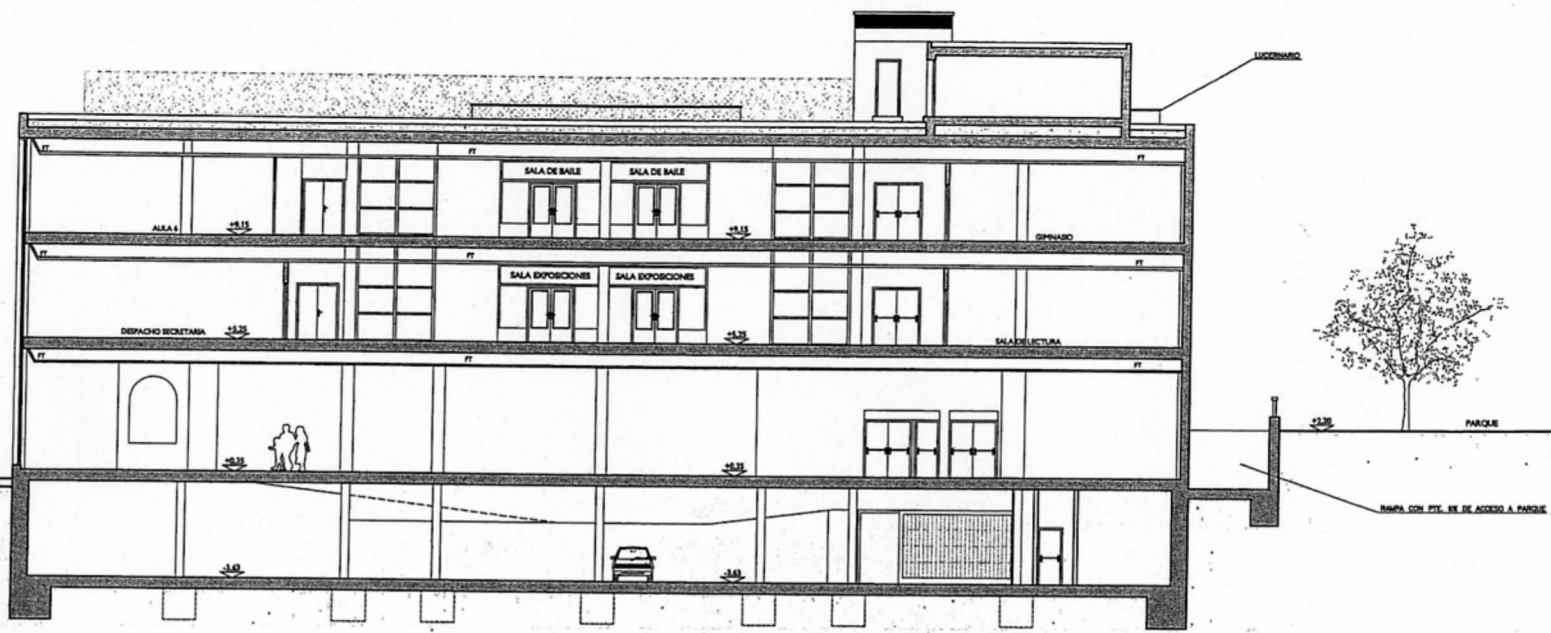

SECCION LONGITUDINAL A-A

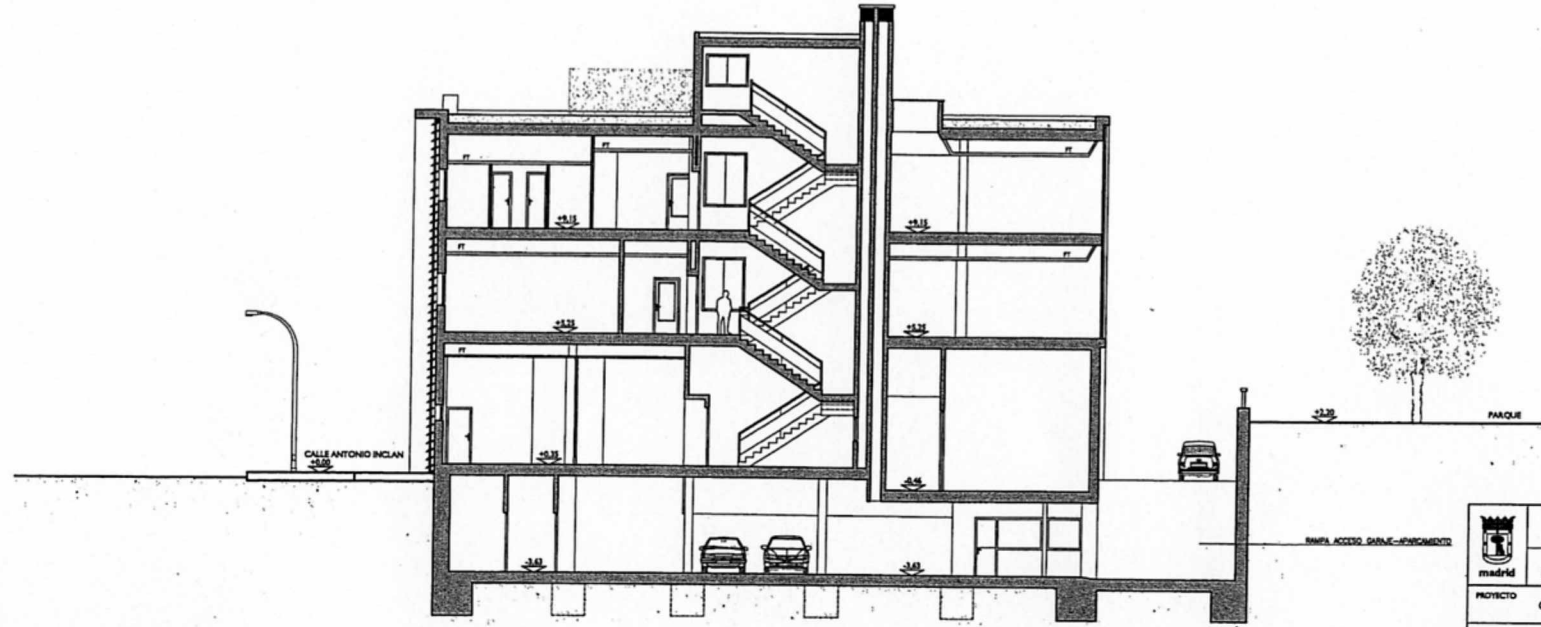

SECCION TRANSVERSAL B-B

	AREA DE GOBIERNO DE HACIENDA Y ADMINISTRACION PUBLICA	PLANO N. <b>A 05</b>
	DIRECCION GENERAL DE PATRIMONIO DEPARTAMENTO I CONSTRUCCION Y REHABILITACION DE EDIFICIOS	REFERENCIA
PROYECTO CONSTRUCCION DE CENTRO CULTURAL "BARRIO DE COMILLAS"	FECHA 15/10/2010	ESCALA <b>1/200</b>
IMPLANTACION CALLE ANTONIO INCLAN Y A CALLE DE LA VERDAD - DISTRITO CAMARREAL	SECCIONES: A-A Y B-B	ILUSTRACION V.P.



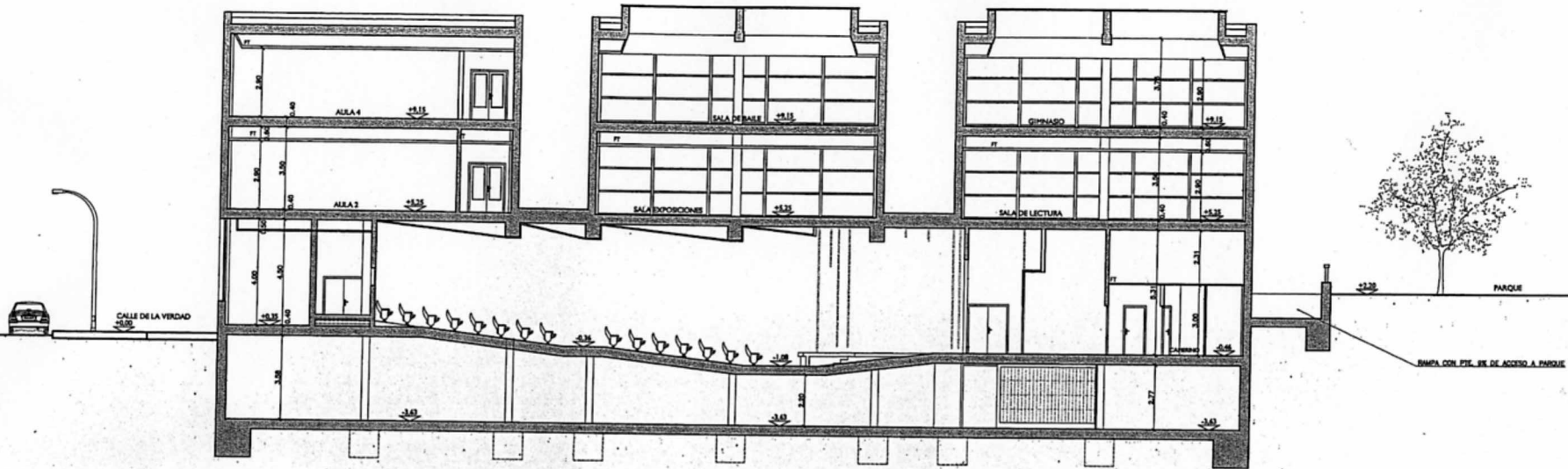

SECCION LONGITUDINAL C-C.

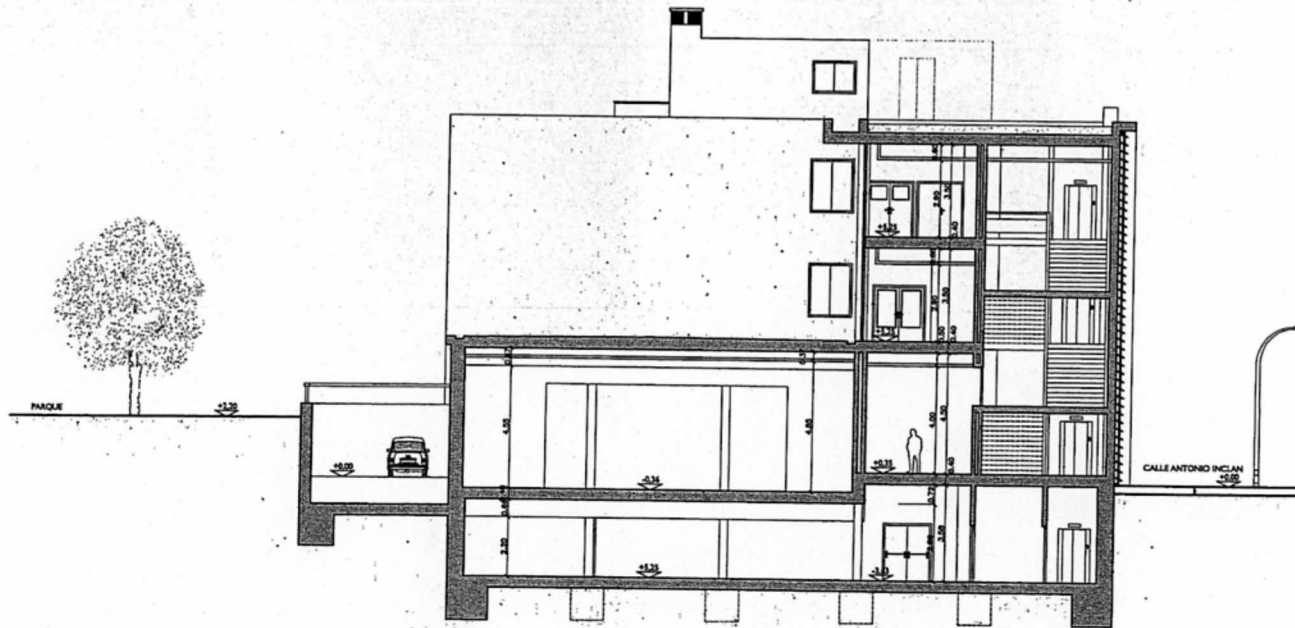

SECCION TRANSVERSAL D-D.

	AREA DE GOBIERNO DE HACIENDA Y ADMINISTRACION PUBLICA	PLANO N° <b>A 10</b>
	DIRECCION GENERAL DE PATRIMONIO DEPARTAMENTO I CONSTRUCCION Y REHABILITACION DE EDIFICIOS	REFERENCIA
PROYECTO	CONSTRUCCION DE CENTRO CULTURAL "BARRIO DE COMILLAS"	FECHA 4 JUNIO 2008
EMPLAZAMIENTO	CALLE ANTONIO INCLAN CV A CALLE DE LA VERDAD - DISTRITO CAMARANO EL	ESCALA 1/200
PLANO	SECCIONES: C-C Y D-D	ELABORADO POR EL DISEÑADOR
ELABORADO POR EL DISEÑADOR	ELABORADO POR EL ARQUITECTO	