

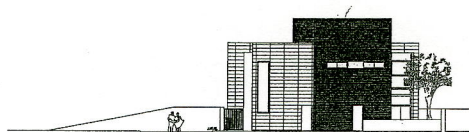

madrid

AREA DE GOBIERNO DE HACIENDA
Y ADMINISTRACION PUBLICA

DIRECCION GENERAL DE PATRIMONIO
DEPARTAMENTO I CONSTRUCCION Y REHABILITACION DE EDIFICIOS

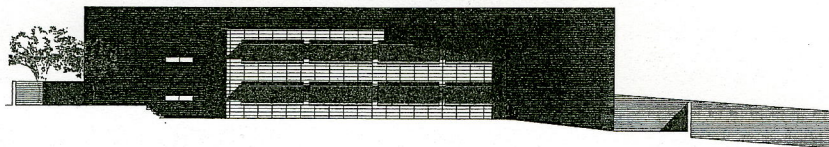

PROYECTO DE EJECUCION CENTRO DE DIA "VISTA ALEGRE"

SITUACION: CALLE MONSEÑOR OSCAR ROMERO

DISTRITO: CARABANCHEL

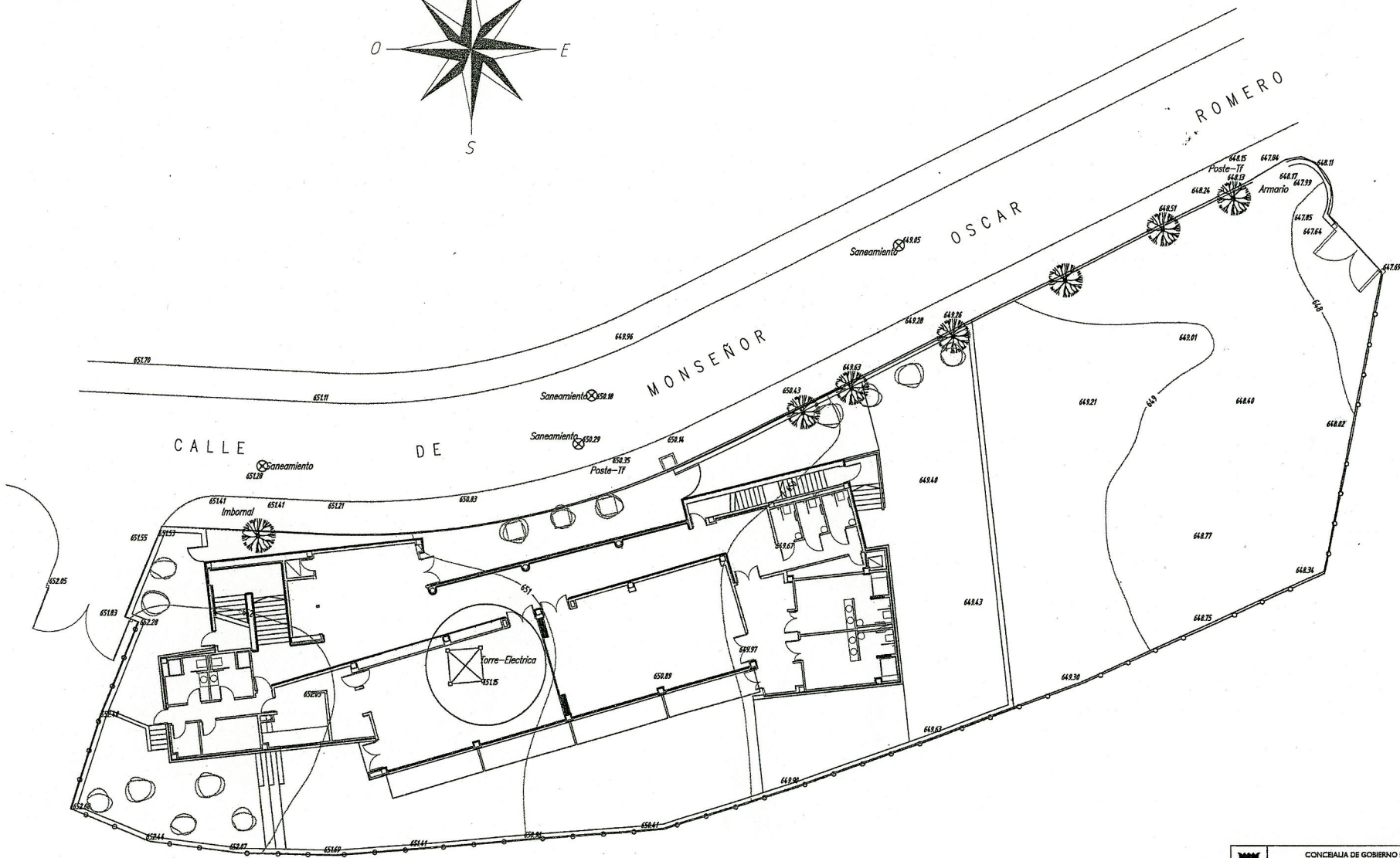
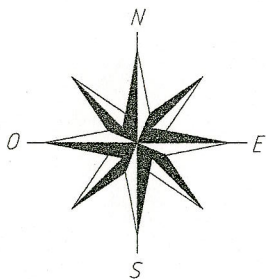

	CONCEJALIA DE GOBIERNO DE HACIENDA Y ADMINISTRACION PUBLICA	PLANO Nº 0
	DIRECCION GENERAL DE PATRIMONIO DEPARTAMENTO DE CONSTRUCCION Y REHABILITACION DE EDIFICIOS	REPRESENTACION 000000/0/0 2000/000
PROYECTO	CENTRO DE DIA "VISTA ALEGRE"	FECHA 0000-0000
EMPLAZAMIENTO	CALLE MONSEÑOR OSCAR ROMERO - DISTRITO GORRATERRA	ESCALA 1/250
PLANO	EMPLAZAMIENTO	
EL APROB. JEFE DEL DEPARTAMENTO	EL ARQUITECTO	

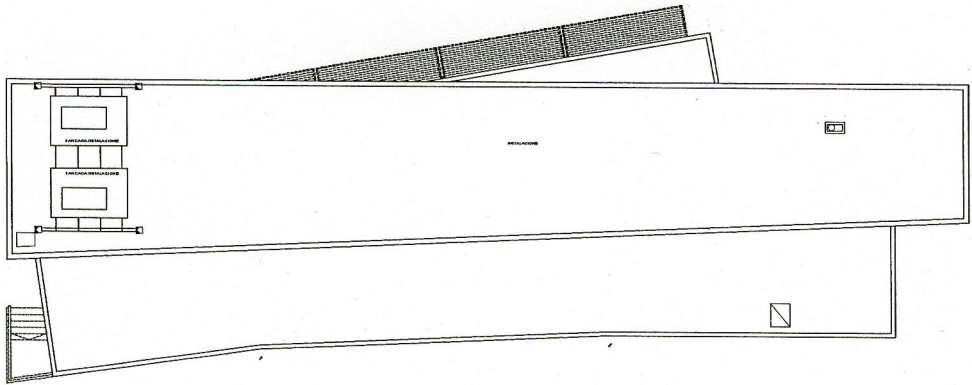

PLANTA CUBIERTAS

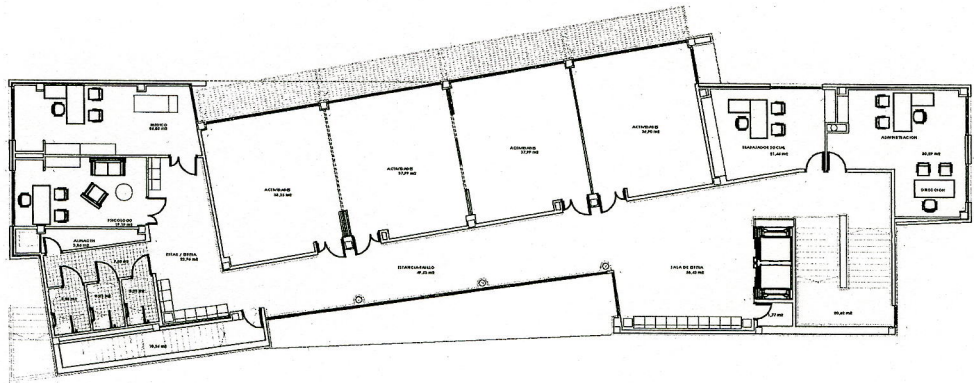

PLANTA PRIMERA

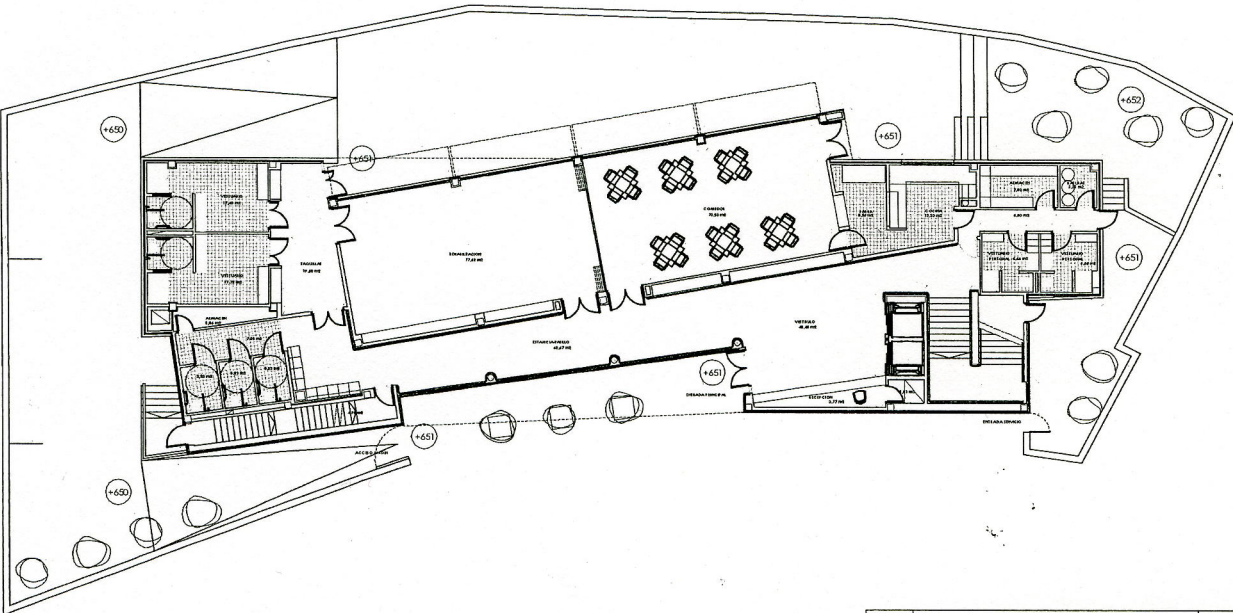

PLANTA BAJA

	AREA DE GOBIERNO DE HACIENDA Y ADMINISTRACION PUBLICA	PLANO 01
	DIRECCION GENERAL DE PATRIMONIO DEPARTAMENTO DE CONSTRUCCION Y REHABILITACION DE EDIFICIOS	A-01
PROYECTO	CENTRO DE DIA "VISTA ALEGRE"	DESCRIPCION 1/1000x600 200x50
ENLACE	CALLE ANDRES BORG OCCAS RESERVA DISTRITO OMBACHE	ESCALA 1/5000 0.05
PLANO	PLANTAS: BAJA, PRIMERA Y CUBIERTA	ESCALA 1/250
EL ARQUITECTO ALFONSO DEL PRADO		

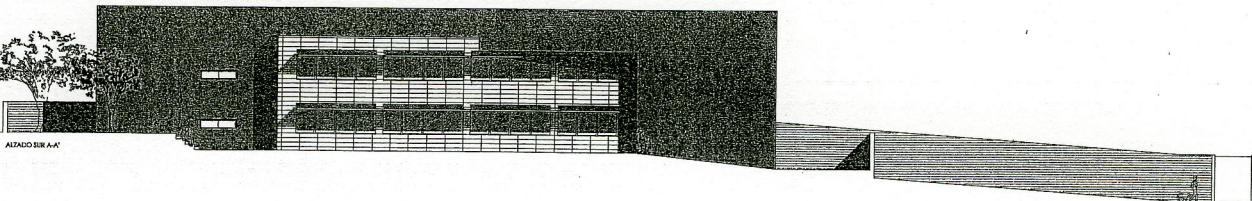

ALZADO SUR A-A'

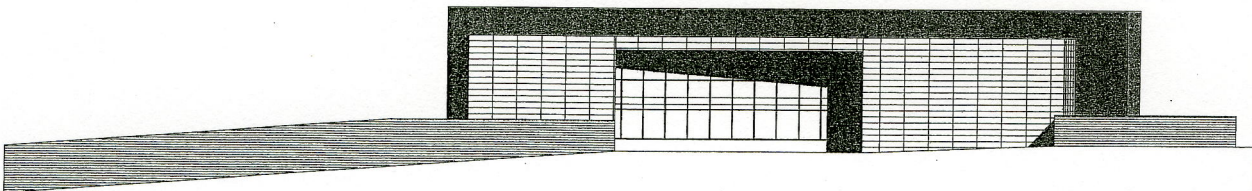

ALZADO NORTE B-B'

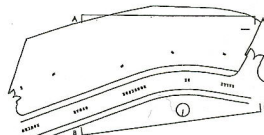

 Montevideo	AREA DE GOBIERNO DE HACIENDA Y ADMINISTRACION PUBLICA	PLAN N° AS-01
	DIRECCION GENERAL DE PATRIMONIO DEPARTAMENTO DE CONSERVACION Y RECONSTRUCCION DE EDIFICIOS	MONTAVIA - N°
PROYECTO DE EJECUCION CENTRO DE DIA VISTA ALICIE	CALLE MONTEVIDEO OSCAR ECHEICHO	ESCALA 1/100
PLANO ALZADOS Y SECCIONES ALZADO NORTE B-B'	S. GONZALEZ	R. GONZALEZ

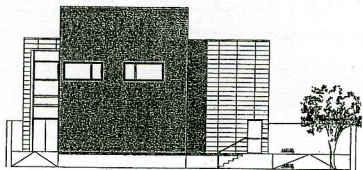

ALZADO ESTE C-C'

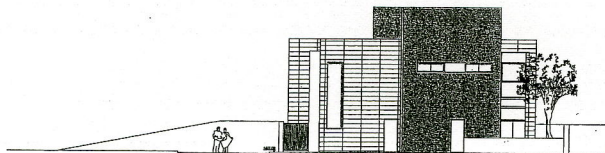

ALZADO OESTE D-D'

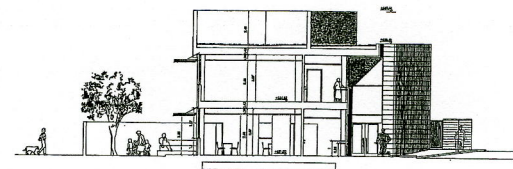

SECCION TRANSVERSAL E-E' POR PASILLO

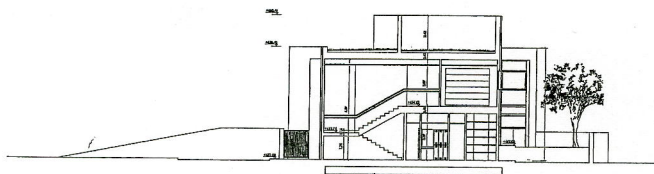

SECCION TRANSVERSAL F-F' POR ESCALERAS

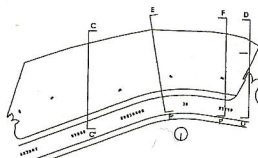

 CHIRIQUÍ	ÁREA DE GOBIERNO DE HACIENDA Y ADMINISTRACIÓN PÚBLICA	FASE 02
	DIRECCIÓN GENERAL DE PATRIMONIO DEPARTAMENTO DE CONSTRUCCIÓN Y REHABILITACIÓN DE SERVICIOS	SERVICIO
PROYECTO DE EJECUCIÓN CABLE MONITORING CICAR ICABERO		SERVICIO
AÑO 2010	ALZADOS Y SECCIONES ALZADO ESTE Y OESTE, SECCIONES TRANSVERSALES	ESCALA 1/100
DISEÑADO POR:	A. GONZÁLEZ	