

calle peatonal
ALZADO NORTE

	AREA DE GOBIERNO DE HACIENDA Y ADMINISTRACION PUBLICA	PLANO N° A-14
	DIRECCION GENERAL DE PATRIMONIO DEPARTAMENTO DE CONSTRUCCION Y REHABILITACION DE EDIFICIOS	REFERENCIA
PROYECTO AMPLIACION CENTRO ATENCION SOCIAL A LA MUJER - DTO CARABANCHO-EL	UBICACION CALLE DEL COMANDANTE FONTANES, 8	FECHA NOVIEMBRE - 2005
PLANO ALZADO NORTE - CALLE PEATONAL	ESCALA 1/100	ELABORADO POR EL ARQUITECTO

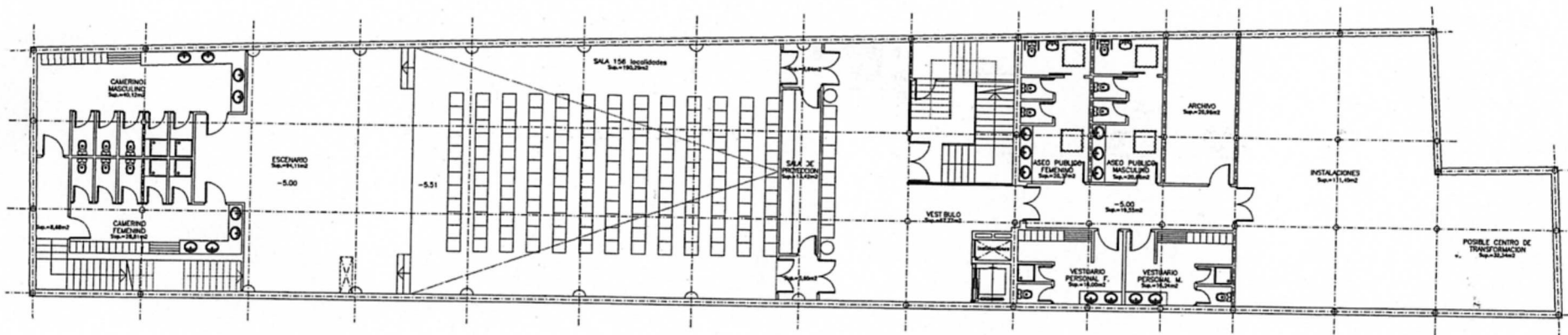

	AREA DE GOBIERNO DE HACIENDA Y ADMINISTRACION PUBLICA	PLANO Nº A-01
	DIRECCION GENERAL DE PATRIMONIO DEPARTAMENTO CONSTRUCCION Y REHABILITACION DE EDIFICIOS	REFERENCIA
PROYECTO AMPLIACION CENTRO ATENCION SOCIAL A LA MUJER - DTO CARABANCHEL.	FECHA OCTUBRE 2005	
EMPLAZAMIENTO CALLE DEL COMANDANTE FONTANES, 8	ESCALA 1/100	
PLANO PLANTA SOTANO - USOS Y SUPERFICIES		

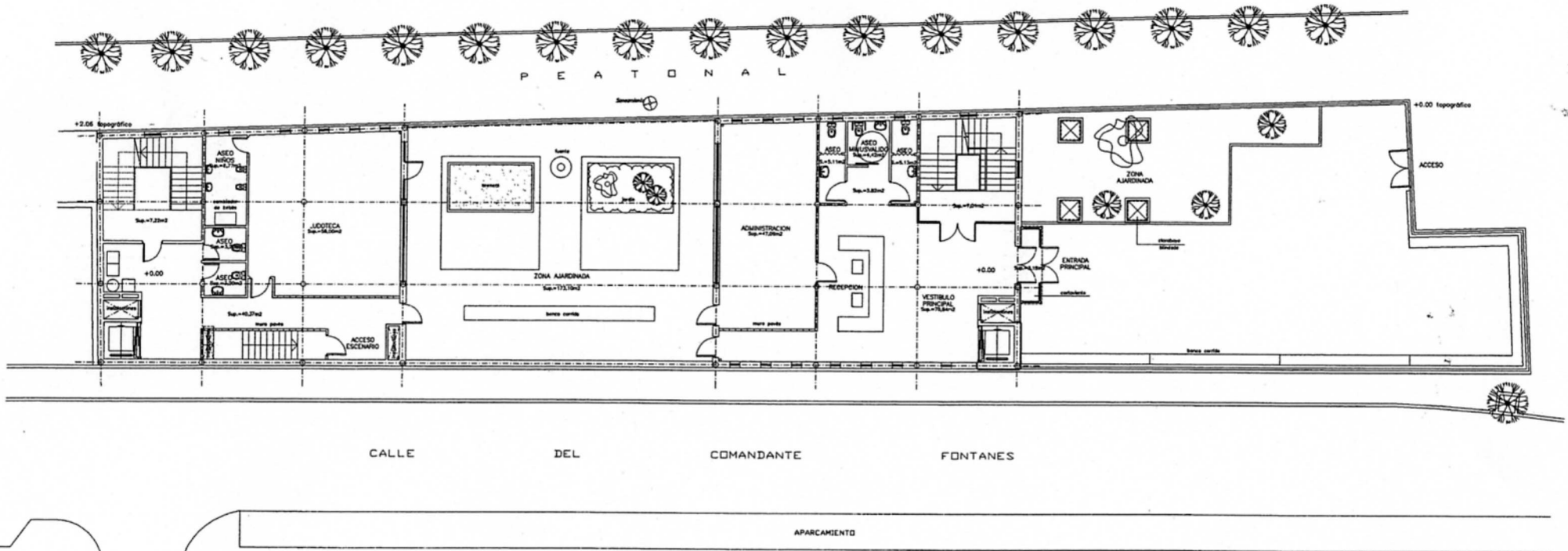

	AREA DE GOBIERNO DE HACIENDA Y ADMINISTRACION PUBLICA	PLANO Nº A-02
	DIRECCION GENERAL DE PATRIMONIO DEPARTAMENTO DE CONSTRUCCION Y REHABILITACION DE EDIFICIOS	REFERENCIA
PROYECTO AMPLIACION CENTRO ATENCION SOCIAL A LA MUJER - DTO CAMBANO EL	UBICACION CALLE DEL COMANDANTE FONTANES, 8	FECHA OCTUBRE-2005
PLANO PLANTA SEMISOTANO-BAJA - USOS Y SUPERFICIES	ESCALA 1/100	BOCAL
ELABORADO POR 	ELABORADO POR 	



P E A T O N A L

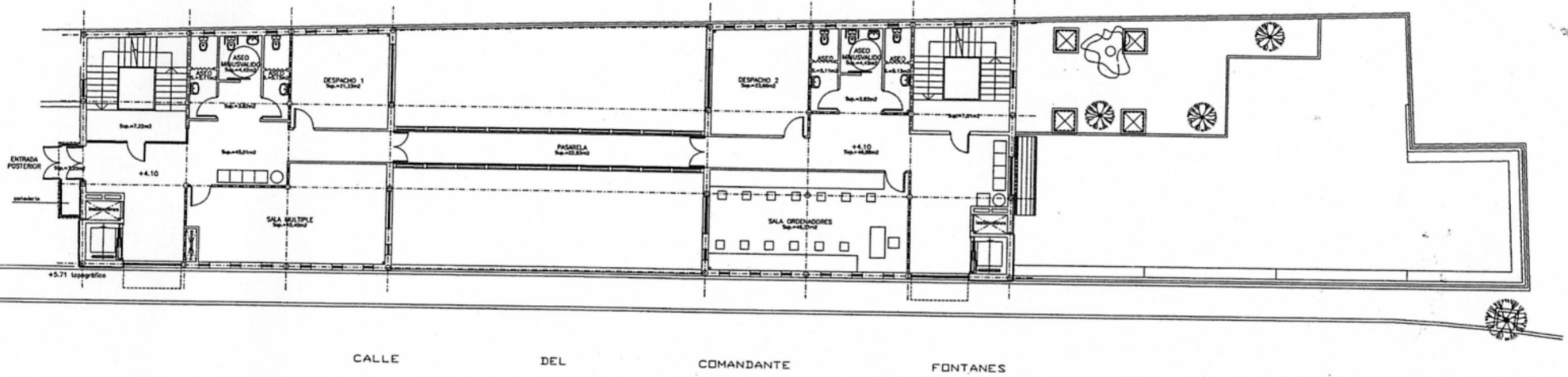

	AREA DE GOBIERNO DE HACIENDA Y ADMINISTRACION PUBLICA	PLANO Nº
	DIRECCION GENERAL DE PATRIMONIO DEPARTAMENTO I CONSTRUCCION Y REHABILITACION DE EDIFICIOS	A-03
PROYECTO	AMPLIACION CENTRO ATENCION SOCIAL A LA MUJER - DITO CARABANCHEL	REFERENCIA
EMPLAZAMIENTO	CALLE DEL COMANDANTE FONTANES 8	FOVA OCTUBRE - 2005
PLANO	PLANTA PRIMERA - LISOS Y SUPERFICIES	ESCALA 1/100



P E A T O N A L

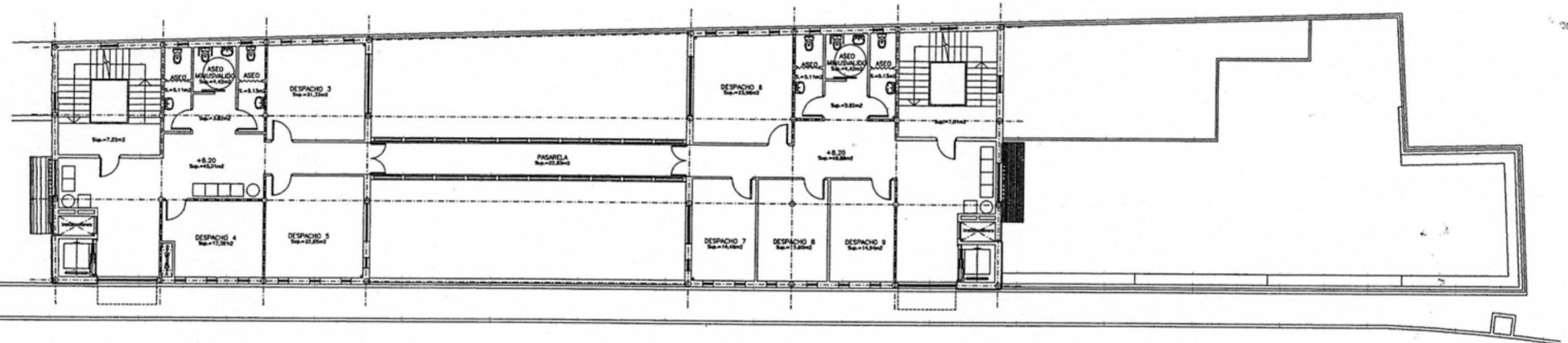

CALLE DEL COMANDANTE FONTANES

APARCAMIENTO

	AREA DE GOBIERNO DE HACIENDA Y ADMINISTRACION PUBLICA	PLANO Nº A-04
	DIRECCION GENERAL DE PATRIMONIO DEPARTAMENTO DE CONSTRUCCION Y REHABILITACION DE EDIFICIOS	
PROYECTO AMPLIACION CENTRO ATENCION SOCIAL A LA MUJER - DTO CARABANCHO-EL		REFERENCIA
UBICACION CALLE DEL COMANDANTE FONTANES, 8		FECHA OCTUBRE - 2005
PLANO PLANTA SEGUNDA - USOS Y SUPERFICIES		ESCALA 1/100
ELABORADO POR EL DEPARTAMENTO	EL ARQUITECTO	



P E A T O N A L

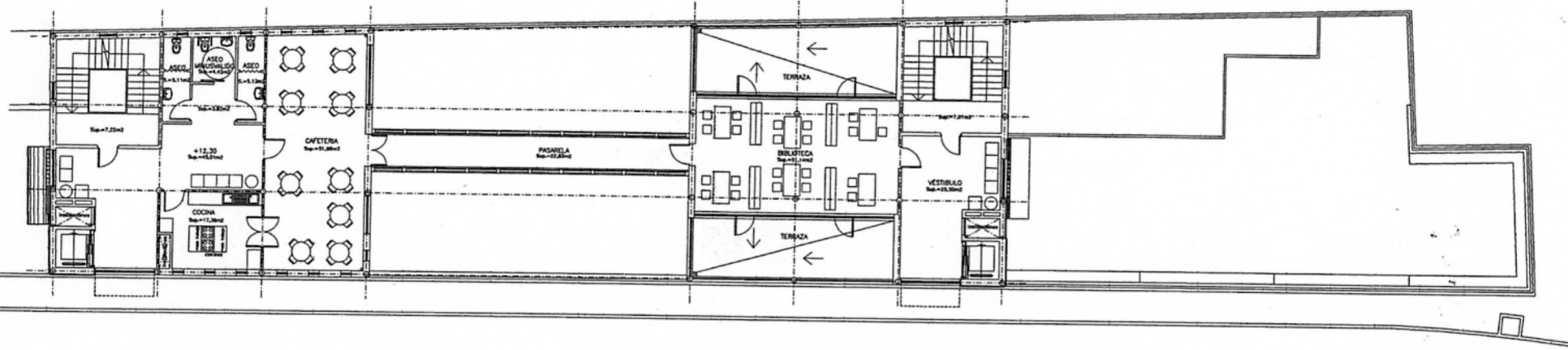

CALLE DEL COMANDANTE FONTANES

APARCAMIENTO

	AREA DE GOBIERNO DE HACIENDA Y ADMINISTRACION PUBLICA.	PLANO Nº
	DIRECCION GENERAL DE PATRIMONIO DEPARTAMENTO DE CONSTRUCCION Y REHABILITACION DE EDIFICIOS	A-05
PROYECTO	AMPLIACION CENTRO ATENCION SOCIAL A LA MUJER - DTO CARABANZEL.	REFERENCIA
EMPLAZAMIENTO	CALLE DEL COMANDANTE FONTANES, 8	FECHA OCTUBRE - 2008
PLANO	PLANTA ATICO - USOS Y SUPERFICIES	ESCALA 1/100