

Proceso del cambio de parking a zona exterior para disfrutar en la Escuela infantil Sabina

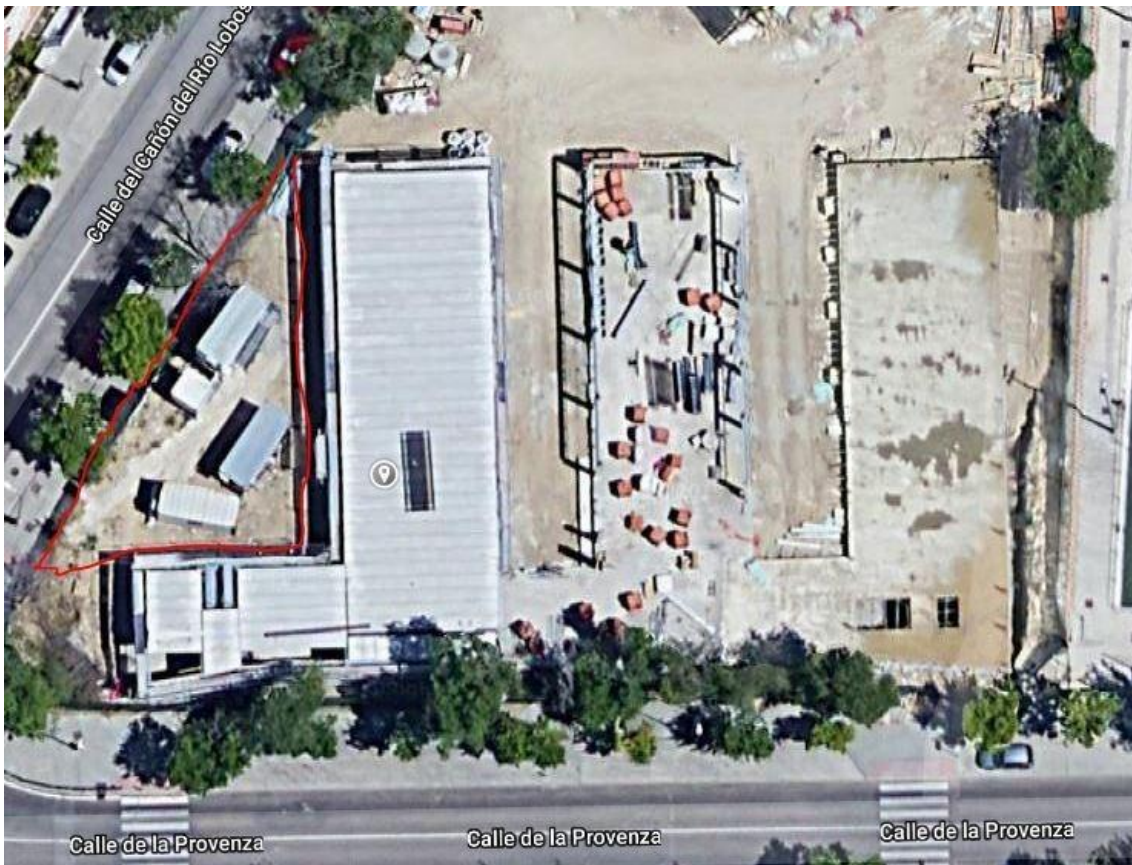

La Escuela Infantil Sabina es un edificio diseñado en forma de letra E. Dispone de una zona triangular que inicialmente estaba destinada a ser un aparcamiento. Quedaron los restos de la obra y no se le podía dar ninguna utilidad sin reformarlo.



Así era inicialmente (verja de la izquierda). Entre restos de azulejos, ladrillos y restos de ferralla

Comenzamos a trabajar toda la comunidad educativa, creando una comisión para el diseño y puesta en marcha.



Un padre de la escuela hizo el diseño teniendo en cuenta la posible dotación de material que íbamos a recibir, y lo que elaboraríamos entre todas las partes.



La “Asociación de Vecinos Avance de Moratalaz” se ofrecieron a instalar brezo para preservar la intimidad.



Más tarde se preparó el suelo, dejándolo limpio de objetos punzantes y cortantes, y creando dos colinas aprovechando la tierra removida.



El terreno no disponía de un buen drenaje, por lo que se arregló el problema de filtración de agua.



El Ayuntamiento instaló tomas de agua que habíamos solicitado.



¡Al fin tenían un espacio grande donde poder permanecer al aire libre y vivir sus aprendizajes!



Fueron llegando las dotaciones de material.



Los árboles y arbustos que plantamos van creciendo poco a poco.





Otro patio que renaturalizar y preparar para ser más amables es este. La parte más cercana de la fotografía fue pensada en el diseño de la escuela como huerto, y la otra como arenero.

El acceso de las aulas a este patio interior es para 0-1 años (el corralito pequeño que se ve al fondo) y 2-3 años. La sombra es inexistente en los horarios de sol, ya que aún no hay toldos.

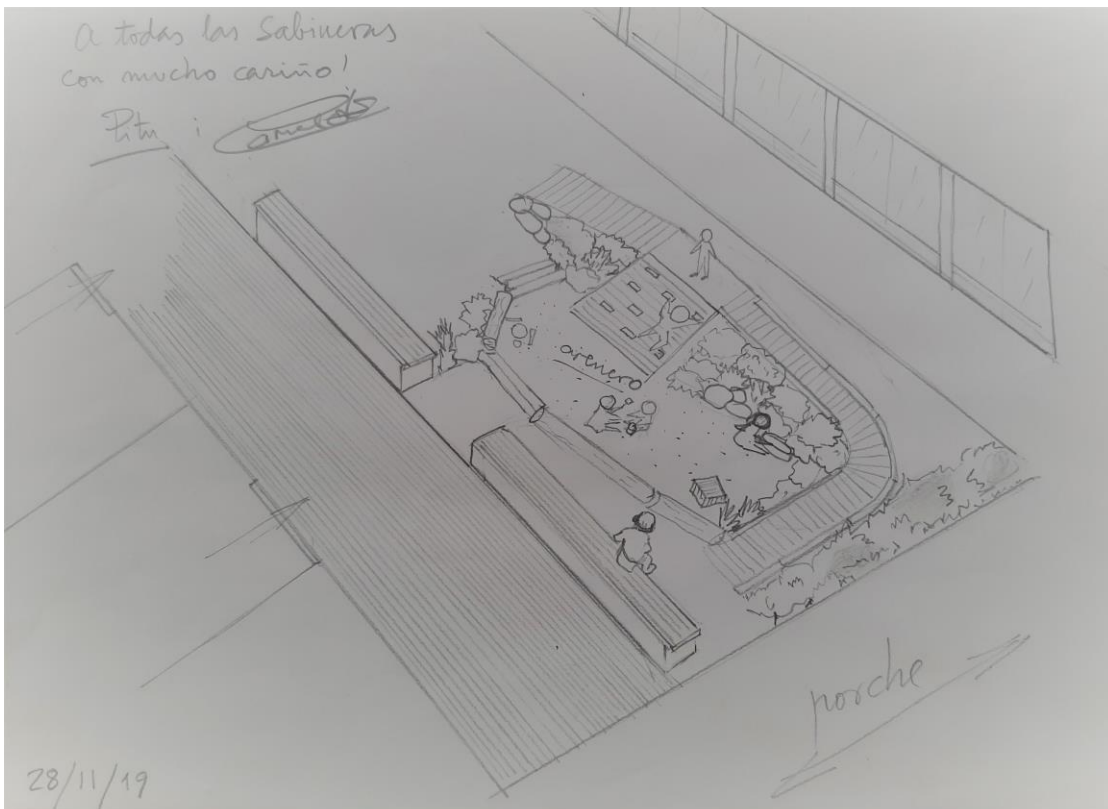

Tuvimos la gran suerte de que Carmen y Pitu del Safareig nos visitaron y regalaron este diseño espectacular. Solo falta poder llevarlo a cabo...

